

CU ULTIMELE MODIFICARI INTRODUSE DUPA 15 MAI 1926

INDICATEUR OFFICIEL DES CHEMINS DE FER ROUMAINS

MERSUL TRENURILOR  
— OFICIOS —

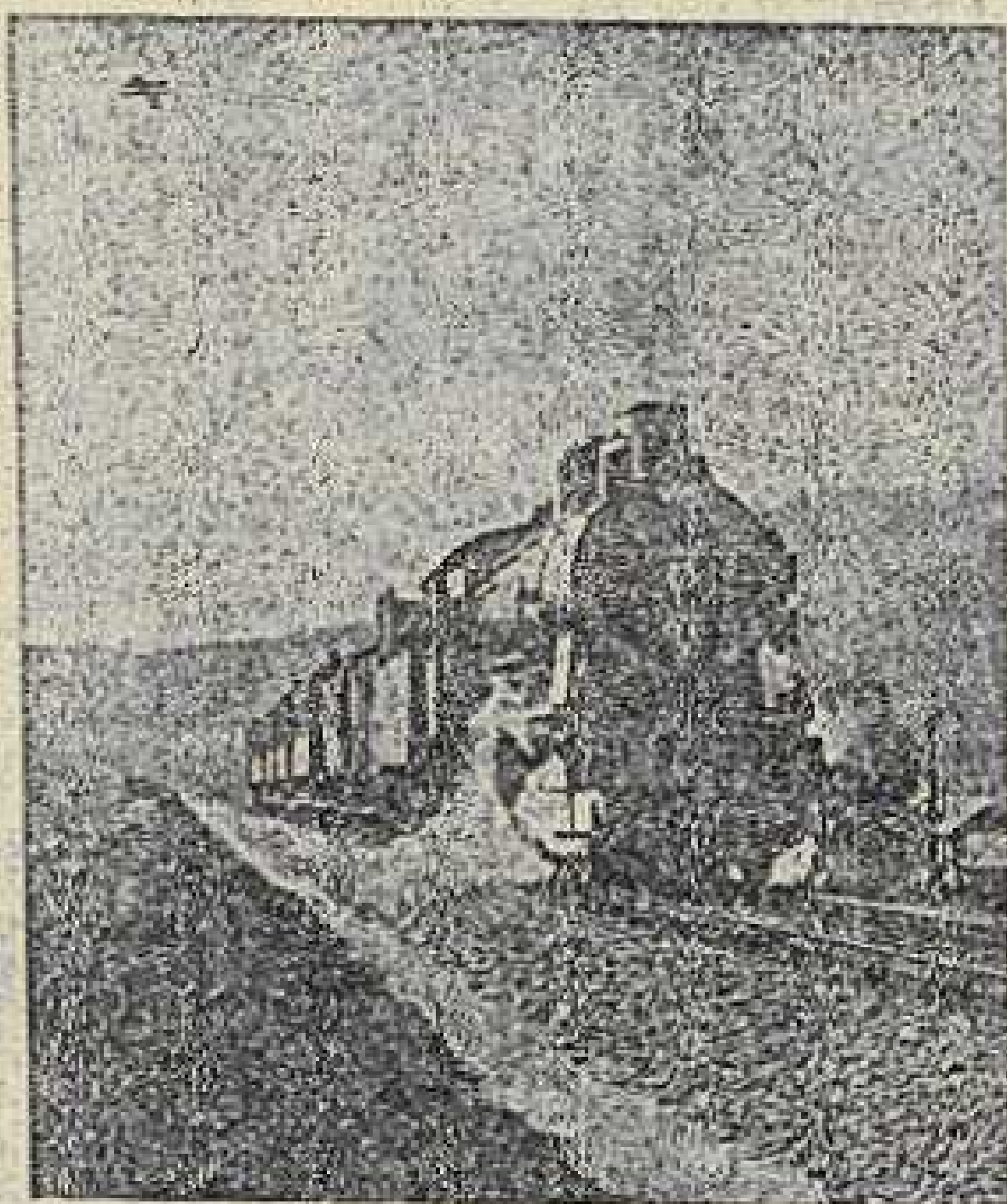

3009

EDITURA SOC. ANONIME ROMANE  
DE VOIAJ „SARDEV”  
Bucuresti - Str. Academiei 21

EDITIA 10

VALABIL DELA 15 MAI 1926

PREȚUL 25 LEI

### Vagoane restaurant

- La trenurile Orient Expres No. 1 și 2 între București-Arad-Paris.
- La trenurile Simplon Orient Expres No. 11 și 12 între București-Vincovci.
- La trenurile exprese No. 31 și 32 între București-Episcopia Bihorului.
- La trenurile exprese No. 61 și 62 între București-Iași.
- La trenurile accelerate No. 101 și 102 între București-Timișoara.
- La trenurile accelerate No. 201 și 202 între București-Teiuș.
- La trenurile accelerate No. 203 și 204 între București-Curtici.
- La trenurile accelerate No. 301 și 302 între București-Oradea Mare.
- La trenurile accelerate No. 401 și 402 între Oradea Mare-Halmel- Lipt Sv. Mikulas
- La trenurile accelerate No. 501 și 502 între București-Pășcani.
- La trenurile accelerate No. 503 și 504 între București-Cernăuți.
- La trenurile accelerate No. 701 și 702 între Iași-Chișinău.
- La trenurile de persoane No. 746/743 și 744/745 între Chișinău-Larga.
- La trenurile accelerate No. 801, 802, 803 și 804 între București-Constanța.
- La trenurile accelerate No. 813 și 814 între București-Galați.

## PRIMA FABRICA de MANUȘI în REGAT W. JAWORSKI

SOCIETATE IN NUME COLECTIV  
București, Strada Regală 6, București  
(Sub Hotel Union)

MARE ASORTIMENT DE MĂNUȘI DE PIELE  
DE TOT FELUL  
SPECIALITATE: MANUȘI DE DAMA,  
CELE MAI MODERNE  
FABRICAȚIUNE GARANTATA

## V I E N A HOTEL GUTH

HOLLANDSTRASSE 14  
70 Camere modern amenajate. Local modern burghez cu  
bucătărie rituală excelentă  
Adresa telegr. Gut hotel Viena

# „STEUA ROMÂNĂ“

SOC. ANON. PENTRU INDUSTRIA PETROLEULUI  
BUCUREȘTI

## RAFINERIA CÂMPINA

Capacitate de lucru ca 1.000.000 tone țitei pe an

## FABRICA DE ACID SULFURIC — CAMPINA

Instalațiuni de rezervoare și de export:

Constanța — Giurgiu — Budapesta — Salonic.

Fabrici de lăzi și bidoane: Constanța — Salonic.

Reprezentanțe generale:

Steaua Română, (British) Ltd. Angel Court, Theogmorton Street,  
London E. C. 2; Steaua Francisc, Société Anonyme,  
280 Boulevard Str. Germain Paris VII-a

Numărul liniei din itinerariu în ordinea alfabetică  
cu arătarea paginii unde se găsește

### D I S T A N Ț A

No. liniei		Pag.
122	Adâncata (Bucovina) — Berhomet pe Siret . . . . .	115
121	" " — Siret . . . . .	114
29	Alba Iulia — Zlatna . . . . .	52
34	Arad — Jimbolia . . . . .	54
37	Arad — Brad . . . . .	56
38	Arad — Oltaca . . . . .	57
40	Arad — Pecica . . . . .	57
36	Arad — Oradea Mare . . . . .	55
103	Bărlad — Zorleni — Basarabasca . . . . .	105
108	Bacău — Piatra N. . . . .	108
95	Baia Mare — Firiza de jos . . . . .	96
84	Bandul de Câmpie — Miheș . . . . .	90
129	Basarabasca — Cetatea Albă . . . . .	119
133	Băicoi — Moreni . . . . .	120
106	Bălți — Mateuți . . . . .	107
88	Beclean — Rodna Veche . . . . .	93
26	Berzovia — Oravița — Anina . . . . .	48
82	Blaj — Praid . . . . .	89

No. liniei

Distanța

Pag.

79	Brașov—Madefalău	87
45	Brașov—Sibiu	65
44	Brașov—Zărnești	64
73	București—Giurgiu port	82
41	București—Oradea Mare	58—63
101	București—Mărășești—Vaslui—Iasi—Chișinău	102—104
1	București—Timișoara—Jimbolia	30—34
97	București—Cernăuți—Grigore Ghica Vodă	97—100
66	București—Constanța	78—79
75	București—Galaji	83
72	București—Oltenița port	81
135	Buzău—Nehoiășu	121
16	Buziaș—Timișoara	43
123	Caracul pe Siret—Ciudei	115
130	Cetatea Albă—Bugaz	119
14	Caransebeș—Subcetate	41
92	Careii Mari—Bervenii	95
91	Careii Mari—Zalău	94
50	Câmpia Turdei—Turda	68
43	Câmpina—Doftana	64
57	Căteghian—Salonta Mare	72
118	Câmpulung Cap. S. it—Fundul Moldovei	113
124	Ciudei—Coșciua	116
68	Ciulnița—Călărăși Port	80
67	Ciulnița—Slobozia	80
86	Cluj—Dej—Jibou—Baia Mare	91
78	Comănești—Moinești	87
47	Cornățel—Vurpăr	67
5	Costești—T. Măgurele	36
12	Craiova—Calafat Po t.	40
104	Crasna—Huși	106
116	Dărmănești (Bucovina)—Vatra Dornei Băi—Dorna Helgei—Borgo Sușeni	112
87	Dej—Borgo Bistrița	92
113	Dolhasca—Fălticeni	110
119	Dornești—Șipotetele Sucevei	113
69	Fetești—Făurei	80
49	Feldioara Războieni—Uioara	68
13	Filiași—Târgul Jiu—Bumbești	40
99	Focșani—Odobesti	101
128	Galaji—Tighina—Chișinău	118
102	Galaji—Bărlad	105
77	Galaji—Mărășești—Adjud—Madefalău—Feldioara Războieni	85—86
60	Ghilvaci—Șomeșu Mare	78
74	Giurgiu—Videle	82
3	Golești—Câmpulung	35
4	Golești—Curtea de Argeș	35
127	Grigore Ghica Vodă—Vijnița	117
120	Gura Putnei—Putna	114
56	Holod—Salonta Mare	72
52	Huedin—Călățele	69
112	Iasi—Dorohoi	110
15	Ila—Lugoj—Buziaș—Gătaia—Iamul Mare	42
39	Ineu—Cermelu	57
25	Jebel—Liebling	47

No. liniei

Distanța

Pag.

24	Jebel—Giera	47
31	Jibot—Cugir	53
89	Jibou—Zalău	93
115	Leorda—Dorohoi	111
35	Lovrin—Comlușul Bănățean	54
125	Lujeni—Vrânceni—Schit	116
85	Ludoșul de Mureș—Bistrița	90
136	Mărășești—Panciu	121
70	Medjidia—Bazargic	81
71	Medjidia—Hamangia—Babadag	81
107	Ocița Basarabia—Volcineț	107
100	Odobesti—Cucuceți	101
54	Oradea Mare—Băile Episcopiei—Băile Felix	71
58	Oradea Mare—Cheresig	72
59	Oradea Mare—Sighetul Marmășiei—Valea Vișăului	73—75
53	Oradea Mare—Vașcău	70
27	Oravița—Iam	48
110	Pașcani—Iasi	109
62	Piața Viilor—Ardud	77
7	Piatra Olt—Corabia	37
8	Piatra Olt—Sibiu	38
76	Ploești—Slobozia—Tândărei	84
42	Ploești—Slănic	64
134	Ploești—Văleni—Măneclu	120
111	Podul Ilbaei—Hârlău	110
9	Râmnicu Vălcii—Ocița	38
98	Râmnicu Sărat—Traian Sat	101
109	Roman—Buhăești	108
6	Roșiori—Zimnicea	37
94	Satu Mare—Baia Sprie	95
96	Satu Mare—Bicsad	96
61	Satu Mare (Grădina Romel)—Piața Viilor	76
90	Săcueni—Șimlăul Silvaniei—Sarmășag	94
55	Sămbășag Rogoz—Dobrești în Bihor	71
80	Sf. Gheorghe—Brețc	88
10	Sibiu—Copsa Mică	39
46	Sibiu—Sighișoara	66
11	Sibiu—Cisnădie	40
30	Sibiu—Vințul de jos—Alba Iulia	52
132	Sighetul Marmășiei—Coștiui	119
131	Sighetul Marmășiei—Șugatag	119
48	Sighișoara—Odorhei	67
93	Șilimeghiu—Cehul Silvaniei	95
32	Simeria—Petrosani—Lupeni	53
33	Simeria—Hunedoara	53
83	Târgu Mureș—Iuda	89
81	Târgu Mureș—Praid	88
28	Teiuș—Arad—Curtici	49—51
22	Timișoara—Voiteni—Stamora Moravița—Baziaș	45
21	Timișoara—Sărmiclașul Mare—Cenadul Vechi	45
19	Timișoara—Arad	44
18	Timișoara—Cruceni—Iasa Tomie	43
17	Timișoara—Radna	43
23	Timișoara—Reșița Uzile	46
20	Timișoara—Periam—Vălcani	44

No. liniei	Distanța	Pag.
2	Titu — Petroșița . . . . .	
51	Turda — Abrud . . . . .	34
65	Valea Vișăului — Borșa . . . . .	69
105	Vasile Lupu — Sulița Nouă (Basarabia) — Gernăuți . . . . .	77
117	Vama — Moldovița Ferestrău . . . . .	106 — 107
114	Verești — Botoșani . . . . .	113
126	Vrânceni — Juncăuți . . . . .	111
		117

Rom, Cognac, Țuică,  
Licheoruri, Champanie,  
:: Dulceturi, Biscuiți ::  
Spirt rafinat și denaturat

în calitate superioare cu prețuri reduse la

**I. D. CREȚULESCU**  
S-sor ALEX NEGRESCU

... .. BUCUREȘTI ... ..  
Strada Carol No. 47      Telefon 48/52

Banca Română de Comerț  
și de Credit din Praga

SOCIETATE ANONIMĂ

Capital 40.000.000 Lei

BUCUREȘTI, STRADA LIPSCANI No. 12

ADRESA TELEGRAFICĂ: „COMIMBANCA“

Telefon 15/10 și 53/87

Stațiunea căutată se găsește cu înlesnire consultându-se acest „Index alfabetic“ unde în dreptul fiecărei stațiuni este indicată pagina la care se găsește mersul la și de la acea stațiune.

pag.	pag.	pag.
105.118	59	83.85
94	65	85
94	59	103.105
69	81	104
89	91	56
94	38	50
88	98.108	103
52	108	105.118, 119
56	53	119
89	75.77	110
100.114.115	62	35
84	43	95
85.98	110	92
40	121	95.96
39	94	96
118	89	72
81	99	50
66	69	81
66	76	45
85	56	81
61	91.95.96	92.93
49.52	95	65
52	53	60
83.97.102	88	70
60.67	53	70
63	86	45
62	87	70
37	58.120	88
107	70.71	33
116	32	43
84	71	91
43	95.96	66
88	40	119
56	105	34
66	105	105
76	36	89
119	105	105
88	82	56
93	89	48
48	94	98
95	85	95
61.52.91	89	46.84
59	30	65
66	83	90.92
52	42	36
52	32	40
44.50.51.54.55.56.57	101	67
44.51	31	96
90.92	93	87
38	32	67
60	103	73
119	106.107	45
95	103	49
76.77	89.90	46
76	82	56
76	86	69
112	117	90.92
101	116	88
81	53	67
84	62	81
32	47	113
65	57	91
85	50	60.61.89
60	78	
	53	
	40	
	117	



(Urmare)

Accl. 101	Pers. 127	Pers. 129	Simplon O	Pers. 133	Accl. 103	Kim.	Stațiuni			Pers. 134	Accl. 104	Simplon O	Pers. 130	Pers. 128	Accl. 102
15,14	18,12	1,22	3,46	7,50	6,11	299	pl. Filiași x 13	sos. pl.	19,14	23,49	2,27	4,19	10,17	15,13	
18,30	1,41	8,06	4,05	8,24	9	311	Butoești		18,59			4,04	10,01		
18,45	2,03	8,32		6,43		313	Strebaia (haltă)		18,44	23,14		3,49	9,45		
15,46	18,52	2,10		8,50		325	Tâmba		18,37			3,43	9,37		
19,10	2,28	8,50		9,04		345	Prunișor		18,20			3,26	9,19		
19,24	2,41	9,28	5,09	9,08	7,33	345	Balota		18,06	22,34	1,25	3,12	9,05	14,42	
16,31	19,48	3,05		9,52		335	Șimian		17,53	22,07	0,54	2,28	8,23	14,06	
20,12	3,29	10,51	5,41	10,03	8,05	357	sos. Turmu Severin x	sos. pl.	17,22	21,55	0,36	1,53	7,54	13,39	
17,06	20,23	3,40	5,51	10,25		364	Gura Văli Mehediniți		17,07			1,40	7,41	13,26	
17,16	20,50	3,53	6,21	11,07		374	Vărciorova		16,32			1,27	7,28	13,14	
17,31	21,05	4,07	10,54	11,03		382	Canton No. 106 (H)		16,19			0,06	7,18	12,43	
21,19	4,21	11,03	6,30	11,25		385	sos. Orșova x	sos. pl.	16,09			0,42	6,47	12,32	
21,28	4,30	11,44	7,44	11,47		387	Copleț		16,04			0,29	6,25	12,08	
17,49	21,32	4,42	6,58	12,03		398	Băile Herculane x		15,47			0,13	6,06	11,56	
17,59	21,47	4,52	12,17	12,34		406	Mehadia		15,18	23,34		0,29	6,25	11,47	
22,05	5,01	12,47	12,34	12,47		410	Iablanița		15,02			23,57	5,47	11,29	
18,29	22,24	5,16	7,44	13,12		423	Crușovăț (haltă)		14,55	23,03	23,33	23,46	5,36	11,29	
18,37	22,58	5,29	8,02	13,31		431	Domașnea Cornea		14,21	22,46	23,12	22,55	4,43	11,12	
18,53	22,55	5,46	13,43	13,43		437	Poarta		13,59	22,46	23,12	22,55	4,43	10,56	
23,13	5,58	6,21	13,54	13,54		443	Ceregora		13,42			22,41	4,29		
19,25	23,38	6,21	14,07	14,07		448	Armenis		13,28			22,29	4,16		
19,42	23,57	6,59	14,19	14,19		455	Slatina Mică		13,15			21,54	4,04		
19,51	0,04	6,51	14,30	14,30		461	Vălișoara (haltă)		13,03			21,43	3,53		
0,20	7,01	7,01	14,38	14,38		467	Balta Sărată (haltă)		12,43			21,34	3,44		
0,33	7,14	7,14	14,45	14,45		471	Teiuș (haltă)		12,36			21,27	3,37		
0,45	7,25	7,25	14,50	14,50		474	sos. Caransebeș x 14		12,30	21,51	21,21	21,21	3,31	10,08	
0,56	7,36	7,36	8,49	14,50		476	sos. Sarmisegetuza 14		8,06			14,08			
1,04	7,44	7,44					Subcetate 14		6,30			12,30			
1,11	7,51	7,51													
1,16	7,56	7,56													
20,31	1,16	7,56													
	8,05		20,42												
	9,20		21,53												

5,00	20,39	1,35	8,08	9,01	15,10	480	pl. Caransebeș x 14	sos. pl.	12,02	17,45	21,41	21,02	3,12	10,00
5,07	1,42	8,15	15,17	15,17	15,17	483	Tibiscu (haltă)		11,55	17,35		20,55	3,05	
5,13	2,49	8,22	15,24	15,24	15,24	491	Zăgăranul		11,47	17,28		20,48	2,58	9,44
5,24	2,01	8,34	15,36	15,36	15,36	494	Sacul (haltă)		11,33	17,16		20,28	2,46	
5,31	2,08	8,41	15,43	15,43	15,43	499	Jena (haltă)		11,23	17,08		20,19	2,38	
5,38	2,15	8,48	15,50	15,50	15,50	503	Găvoajdia		11,15	17,00		20,11	2,31	9,30
5,46	2,10	8,57	15,59	15,59	15,59	503	Tapia (haltă)		11,06	16,51		20,02	2,23	
5,55	2,33	9,06	16,08	16,08	16,08	509	sos. Lugoj x 15		10,54	16,41		19,50	2,13	9,15
6,03	2,22	9,14	16,16	16,16	16,16	515	sos. Iliia 15		10,44	16,31		20,56	19,40	2,04
	8,36	15,20	15,20	15,20	15,20		sos. Buziaș 15		4,05	11,15		19,50	18,07	21,10
	11,42	11,42	11,42	11,42	11,42		Jamul Mare 15		6,42			15,05		3,05
	15,20	15,20	15,20	15,20	15,20		Reșița 15,23		3,50			15,50	13,40	2,50
	21,17	21,17	21,17	21,17	21,17		Oravița 15,26,27		2,50			14,40	12,32	1,40
	0,45	0,45	0,45	0,45	0,45		Anina 15,26,27		1,40			9,20	9,20	21,10
	22,44	22,44	22,44	22,44	22,44		Jam 15,26,27		21,10			15,33		22,55
6,12	21,30	3,01	9,30	9,52	16,33	525	pl. Lugoj x 15	sos. pl.	10,27	16,01	20,51	19,16	1,94	9,09
6,23	3,12	9,41	16,44	16,44	16,44	528	Castelu Mare (haltă)		10,16	15,50		19,06	1,32	
6,30	3,23	10,18	16,55	16,55	16,55	532	Bellinț		10,07	15,41		18,55	1,24	
6,40	3,30	10,25	17,02	17,02	17,02	539	Chizătău (haltă)		9,55	15,34		18,47	1,16	
6,55	3,45	10,38	17,16	17,16	17,16	543	Topolovăț		9,44	15,23		18,35	1,04	
7,02	3,52	10,45	17,23	17,23	17,23	543	Suștra (haltă)		9,36	15,11		18,26	0,96	
7,13	4,06	10,58	17,36	17,36	17,36	551	Recas		9,25	15,00		18,14	0,84	8,33
7,19	4,13	11,05	17,43	17,43	17,43	553	Senia (haltă)		9,18	14,53		18,06	0,76	
7,29	4,27	11,18	17,57	17,57	17,57	561	Remetea Timișană		9,07	14,43		17,55	0,65	
7,36	4,35	11,26	18,05	18,05	18,05	565	Giroda (haltă)		8,58	14,34		17,45	0,55	
7,42	4,43	11,33	18,12	18,12	18,12	568	Țenta Nouă (haltă)		8,51	14,26		17,38	0,48	
7,52	4,53	11,43	18,22	18,22	18,22	570	Timișoara fabrica		8,45	14,20		17,32	0,42	8,11
8,00	4,53	11,50	18,30	18,30	18,30	574	sos. Timișoara Unii, Liene x		8,35	14,10		17,20	0,35	8,04
	15,01	21,15	15,01	21,15	15,01		16,17,18,19,20,21,22,23							
9,52	0,43	18,25	12,34	20,25			sos. Radna 17	pl.	3,20			15,10		6,05
13,20		16,33					Arad 19		6,45	10,23		18,15	13,30	19,35
11,50		20,20					Vălcani 20		3,00				15,25	
20,41		1,45					Cenadut Vecchi 21		3,20			15,20		3,20
11,20							Cruceni 18		5,11			14,23		
							Jasa Tomić 18		4,33			13,45		
							Giera 22,24		7,10			13,35		
							Liebling 22,25		5,32			15,31		
							Buziaș 22		2,55			12,20		
10,15		15,01	15,01	21,15			Buziaș 16		6,25			18,05		20,10
		7,20												6,25

Urmare

Accel. 101	Mixt 1015	Mixt 1013	Pers. 129	Simplon Orien. Ex. 11	Mixt 1017	Kilom.	Stațiuni	Mixt 1014	Pers. 130	Simplon Orien. Ex 12	Mixt 1018	Mixt 1016	Accel. 102
23,16	10,20	6,40	14,34	11,20	20,07		16,17,18,19,20,21,22,23						
10,35	7,04	14,47		20,22	582		pl. Timișoara Domnița Elena sos.	6,10	15,26	19,27	21,35	9,20	7,10
10,42	7,11	14,54		20,29	585		" Săcălaz pl.	5,58	15,14		21,23	9,07	
10,51	7,24	15,03		20,38	590		" Elisabeta halta "	5,51	15,09		21,16	8,59	
11,05	7,38	15,16		20,53	598		" Beregsău "	5,42	15,02		21,07	8,50	
11,14	7,47			21,02	603		" Cărpintș "	5,29	14,49		20,54	8,37	
11,21	7,54	15,9		21,09	606		" Cocșa (haltă) "	5,19			20,45	8,29	
23,50	11,33	8,06	15,38	11,54	21,20	613	sos. Claril Vii "	5,11	14,35		20,37	8,21	
0,50				12,25			pl. Jimbolia sos.	5,00	14,25	18,50	20,25	8,10	6,30
(2350)				11,25					18,20				5,27
ora Eur centr				ora Eur centr					17,20				ora Eur centr
4,20			20,00	15,00			sos. Subotica pl.		8,05	13,40			0,10
9,10			6,45	20,40			" Neograd (Belgrad) "		21,10	9,15			19,50
9,50			0,10	18,20			" Vinkovci "		4,00	10,25			20,00
17,10			7,00	0,15			" Zagreb (Agram) "		21,30	4,45			12,20
21,00			11,06	3,35			" Ljubljana "		17,15	1,28			9,00
4,00			16,42	7,35			" Trieste "		11,30	21,05			1,00
8,45			20,25	11,15			" Venetia "		6,35	17,25			20,5
14,15				16,05			" Milano "			12,55			15,10
22,35				23,00			" Lausanne "			6,38			8,00
8,10				8,40			" Paris P. L. M.) "			20,55			21,10
19,15				19,15			" London "			11,00			11,00

2. Titu-Petroșița

Pers. 135	Pers. 137	Pers. 139	Kilom.	Stațiuni	Pers. 131	Pers. 133	Pers. 140
7,00	14,50	18,15		pl. București 1 sos.			
7,25	-	18,03		" Pitești 1 "			
8,45	16,40	20,05		pl. Titu ☉ 1 sos.	10,10	14,00	20,30
9,00	16,55	21,20	10	" Bolovan (haltă) sos.	8,05	12,05	18,35
9,11	17,06	20,31	16	" Nucel pl.	7,51	11,51	18,21
9,20	17,15	20,40	20	" Cazacl "	7,41	11,41	18,11
9,31	17,26	20,51	25	" Văcărești "	7,32	11,32	18,02
9,42	17,37	21,02		sos. Târgoviște ☉ ☉ "	7,21	11,21	17,51
9,54	17,51	21,14	32	pl. Teș (haltă) sos.	7,08	11,08	17,38
10,03	18,00	21,23	36	" Dolcești pl.	6,56	10,54	17,23
10,16	18,13	21,36	42	" Lăcuțe "	6,49	10,47	17,16
10,25	18,22	21,45	46	" Scărlenița (haltă) "	6,37	10,35	17,04
10,32	18,29	21,52	48	sos. Pucioasa Dâmbovița sos.	6,28	10,26	16,55
10,42	18,39	22,02	53	pl. Fieni pl.	6,21	10,19	16,48
11,04	19,04	22,19	59	" Tepeș Vodă "	6,12	10,10	16,39
11,20	19,20	22,35	63	sos. Petroșița "	5,57	9,52	16,22
11,22	19,32	22,47	63		5,44	9,39	16,09
11,45	19,45	23,00	67		5,33	9,28	15,58
					5,20	9,15	15,45

ORION

BECURI ELECTRICE

♦♦ FARA RIVAL ♦♦

3. Golești-Câmpulung

Pers. 141	Pers. 131	Km.	Stațiuni	Pers. 132	Pers. 142
7,00	18,15		pl. București 1 sos.	10,10	21,10
			Circ. de la Buc. (1)		Circ. sp. Buc. (1)
10,20	21,14		pl. Golești ☉ 1 sos.	7,45	17,59
10,29	21,23	5	" Florica pl.	6,38	17,52
10,39	21,32	9	" Gropeni (haltă) "	6,30	17,43
10,49	21,41	14	" Clumești "	6,21	17,34
11,08	22,00	22	" Clucercasa "	6,09	17,21
11,23	22,12	30	" Stâlpeni "	6,53	17,03
11,37	22,24	37	" Milyăești "	5,42	16,53
11,54	22,39	42	" Furnicoși "	5,32	16,43
12,07	22,50	48	" Schitu Golești "	5,22	16,32
12,20	23,00	55	sos. Câmpulung "	5,10	16,20

4. Golești-Curtea de Argeș

Pers. 125	Mixt 1001	Pers. 145	Km.	Stațiuni	Pers. 146	Mixt 1002	Pers. 126
7,00	14,50	18,15		pl. București 1 sos.	10,10	10,10	21,10
				Circ. de la Buc. (1)			Circ. sp. Buc. (1)
9,53	-	21,20		pl. Golești 1 sos.	6,55	-	18,13
10,05	-	21,32		sos. Pitești ☉ 1 pl.	6,26	-	18,03
10,38	18,50	21,48	8	pl. Pitești Nord (II) sos.	6,17	10,08	17,48
10,45	18,39	21,55	10	" Bascov pl.	6,12	10,01	17,43
10,55	18,52	22,06	16	" Merișani "	6,03	9,49	17,33
11,11	19,15	22,21	26	" Radu Negru "	5,49	9,29	17,19
11,27	19,40	22,37	37	sos. C de Argeș "	5,34	9,08	17,04
11,40	20,15	22,50	47		5,20	8,50	16,50

Mustarul „FLORA”

CEL MAI BUN CA AROMĂ, GUST ȘI CULOARE

Preparațiune specială a Fabricii de Conserve

„FLORA” H. V. Vișan & Co. București

5. Costești-Roșiori-T. Măgurele port

Pers. 125 a	Pers. 147	Pers. 149	Pers. 151	Km.	Stațiuni	Pers. 152	Pers. 126 a	Pers. 148	Pers. 150
22,25	23,50	8,20	14,50		pl. București 1	5,40	7,20	14,00	20,30
20,49	1,04	-	16,15		pl. Craiova 1	5,05	9,10	14,13	-
1,42	4,45	12,55	19,50		pl. Costești ⊗ × 1	0,32	3,55	9,15	15,50
2,02	5,07	13,17	20,12	14	pl. Burdea	0,13	3,36	8,56	15,31
2,13	5,18	13,28	20,23	20	pl. Colț (haltă)	0,01	3,24	8,44	15,19
2,34	5,39	13,53	20,46	28	pl. Miroși	23,47	3,10	8,30	15,05
2,49	5,51	14,18	21,01	37	pl. Balaci	23,22	2,48	8,07	14,41
3,05	6,10	14,24	21,17	46	pl. Benca	23,06	2,32	7,51	14,25
3,22	6,27	14,41	21,34	56	pl. Papa	22,48	2,14	7,33	14,07
3,36	6,41	14,55	21,48	65	sos. Roșiori ⊗ 6	22,31	1,57	7,16	13,50
-	8,37	-	23,27		sos. Alexandria 6	20,24	-	4,43	-
-	11,05	-	0,42		pl. Zimnicea 6	18,05	-	4,25	-
3,55	6,59	15,10	22,10		pl. Roșiori ⊗ × 6	22,09	1,39	6,58	13,31
4,20	7,24	15,35	22,35	78	pl. Troian	21,46	1,16	6,35	13,09
4,39	7,43	15,54	22,54	88	pl. Salcea	21,27	0,57	6,16	12,49
5,10	8,14	16,25	23,25	105	pl. Lița	20,57	0,26	5,45	12,18
5,25	8,29	16,40	23,40	112	sos. Turnu Măgurele	20,41	0,10	5,29	12,02
-	8,44	-	23,54		pl. Turnu Măgurele port	-	-	5,16	11,51
-	8,55	-	0,05	118		-	-	5,05	11,40

\*) Intre T.-Măgurele și port circulă numai Mercuri și Sâmbăta.  
 \*\*) Intre T.-Măgurele și port circulă numai Marți și Sâmbăta.

„SARDEV“

SOCIETATE ANONIMĂ ROMÂNĂ DE VOIAJ  
 BUCUREȘTI

Str. Academiei, 21 ☎ Telefon: 17/58, 56/10 și 28/25

Sucursala: Calea Griviței, 130 (sub Hotel Bratu)

Sucursale: Iassy, strada Academiei 3 și Cernăuți  
 Piața Unirii 2.

Agenții: Arad, Cluj, Brașov, Oradea-Mare și  
 Timișoara.

Muștarul „FLORA“

CEL MAI BUN CA AROMĂ, GUST și CULOARE

Preparațiune specială a Fabricii de Conserve

„FLORA“

H. V. Vișan & Co. București

6. Roșiori-Zimnicea

Mixt 1003	Pers. 153	Km.	Stațiuni	Pers. 154	Mixt 1004
23,50	14,50		pl. București 1.5	14,00	6,40
1,04	16,15		pl. Craiova 1.5	14,13	5,05
7,30	22,40		pl. Roșiori ⊗ × 5	6,30	21,35
7,50	22,55	11	pl. Peret (haltă)	6,16	21,16
8,06	23,04	15	pl. Plosca	6,08	21,05
8,20	23,14	22	pl. Buzescu (haltă)	5,57	20,43
8,37	23,27		sos. Alexandria	5,43	20,24
9,02	23,37	32	pl. Alexandria	5,31	19,54
9,38	23,51	41	pl. Tigănești	5,19	19,38
10,05	0,02	47	pl. Smârdloasa ⊗	5,08	19,21
10,32	0,16	56	pl. Soimul	4,55	19,01
10,48	0,29	64	pl. Ulmuț	4,41	18,39
11,05	0,42	74	sos. Zimnicea	4,25	18,05

7. Piatra Olt-Corabia

Pers. 155	Pers. 157	Mixt 1005	Km.	Stațiuni	Mixt 1006	Pers. 156	Pers. 158
23,50	8,00	8,20		pl. București 1	20,30	22,15	5,40
-	5,15	-		pl. Siblu 8	23,30	23,30	-
-	9,11	-		pl. R. Vâlciș	16,12	19,02	-
-	12,00	12,00		pl. Craiova 1	14,13	23,53	-
7,45	13,50	15,50		pl. Piatra Olt ⊗ × 1.8	12,25	14,51	21,45
8,00	-	-	7	pl. Pârșoveni (haltă)	-	-	-
8,19	14,24	16,27	15	pl. Vlăduțeni	11,50	14,23	21,12
8,27	14,33	16,37	18	pl. Jianu (haltă)	11,36	14,14	21,02
8,45	14,54	17,01	26	pl. Romula	11,15	13,56	20,42
9,00	15,12	17,20		sos. Caracal	10,41	13,39	20,22
9,15	15,29	17,38	33	pl. Caracal	10,31	13,22	20,06
9,33	15,49	18,00	40	sos. Deveselu	10,13	13,06	19,48
9,50	16,07	18,20	47	pl. Frâșinet	9,54	12,49	19,30
10,05	16,25	18,39	54	pl. Studina (haltă)	9,30	12,33	19,11
10,20	16,42	19,01	60	pl. Vișina	9,13	12,19	18,55
10,47	17,15	19,35	75	sos. Corabia	8,35	11,50	18,20

MAJESTIC HOTEL

N. ROZIANU

BUCUREȘTI. — Calea Victoriei No. 40. — BUCUREȘTI

CEL MAI MODERN ȘI ELEGANT. —

40 APARTAMENTE CU BĂI ȘI TELEFON. —

ASCENSOR. — APĂ CALDĂ

Muștarul „FLORA“

CEL MAI BUN CA  
 AROMĂ, GUST ȘI  
 CULOARE :

Preparațiune specială a Fabricii de Conserve

„FLORA“ H. V. Vișan & Co. București

8. Piatra Olt - R. Vâlcei - Sibiu

Accel. 205	Pers. 245	Accel. 207*	Pers. 227	Kil.	Stațiuni	Accel. 206	Pers. 228	Accel. 208*	Pers. 226
22,25	23,50	8,00	8,20		pl. București 1				
1,04	5,41	12,00	12,00		" Craiova 1	7,20	20,30	22,15	5,40
3,55	7,32	13,30	15,40	11	pl. Piatra Olt < 1,7	5,00	14,13	-	23,53
	7,51		16,01	23	" Arcești	2,08	12,50	17,00	22,59
4,45	8,15		16,27	34	pl. Strelești		12,30		22,00
4,51	8,49	14,35	16,56	45	sos. Drăgășani >		12,09		21,39
5,08	9,10		17,17	50	pl. Zăvideni	1,17	11,48	16,09	21,20
	9,21		17,28	52	" C. Dișescu (halță)	1,11	11,37	16,00	21,12
5,30	9,42	15,19	17,48	58	pl. Fișcălia		11,17		20,52
5,58	10,01		18,07	64	" Ionești		11,06		20,42
	10,15		18,20	68	" Slăvițești (halță)	0,53	10,46	5,20	20,23
	10,22		18,27	69	" Băbeni Vâlcea		10,27		20,04
6,26	10,44	16,13	18,49	76	" Băbeni Vâlcea (h)	50,0	10,16		19,53
6,42	11,00	16,28	19,05	82	" Govora		10,08		19,45
					sos. Răureni 8	23,30	9,49	14,18	19,26
					sos. Ocnița 9	23,19	9,29	14,08	19,06
6,44	11,03	16,30	19,07		pl. Răureni 9	22,40	8,50	12,40	18,2
7,01	11,20	16,46	19,24	87	sos. R. Vâlcei	23,17	9,27	14,06	18,02
7,08	11,31	16,52	19,37	97	pl. Dăești	23,00	9,0	13,50	18,45
	11,46		19,52	104	pl. Jibea	22,54	8,59	13,44	18,36
7,34	12,04	17,16	20,10	105	" Călimănești (halță)		8,45		18,22
7,41	12,15	17,31	20,19	112	" Turnu (halță)	22,35	8,35	13,25	18,11
8,00	12,24		20,46	120	" Lotru	22,25	8,22	13,12	17,59
	12,39		21,00	129	" Cornet		8,10		17,47
	12,52		21,12	136	" Robești (halță)	22,05	7,59		17,36
8,25	13,13		21,21	141	" Călneni		7,42		17,20
8,39	13,41		21,43	146	" Râul Vadului		7,29		17,07
	13,48		22,02	150	" Turnu Roșu (halță)	21,39	7,21		16,59
9,18	14,05		22,19	152	" Canton No. 10 (halță)	21,31	7,11		16,49
9,24	14,16		22,0	159	" Roșta (halță)		6,47		16,14
9,25	14,23		22,37	162	" Turnu Roșu		6,40		16,07
	14,38		22,39	165	sos. Podul Otului 45	20,55	6,16		15,51
	14,40		22,51	169	pl. Tâlmacu	20,48	6,07		15,43
	14,50		23,01	174	" Vestem Rampa (halță)	20,46	6,04		15,34
	14,59		23,10	177	" Vestem		5,55		15,20
	15,05		23,16	179	sos. Moșu	20,23	5,44		15,09
	15,06		23,17	183	pl. Șelimbăr		5,35		14,52
	15,19		23,29	187	sos. Sibiu > 11. 30. 45. 46.		5,27		14,41
10,40	16,50	4,22			" Alba-Iulia 50		5,26		14,31
15,41	20,13	5,20			" Băle Ocna Sibiului 10	00,02	5,17		14,21
					" Copsa Mică 10		5,05		14,11

\* Se vor pune în circulație cu avize speciale.

9 Râmnicul Vâlcei - Răureni - Ocnița

Mixt 2002	Mixt 2001	Mixt. 2003	Mixt. 2004	Mixt 2005	Kilom.	Stațiuni	Mixt 2002	Mixt. 2007	Mixt. 2010	Mixt 2006	Mixt. 2013
22,25	23,50	8,00	8,20			pl. București 8.1					
1,04	5,41	12,00	12,00			" Craiova 8.1	20,30	22,15	5,40	7,20	
	5,05		14,31			pl. Sibiu 8	14,13		23,53		
5,00		16,00				pl. R. Vâlcei	10,11	15,30	23,40		
5,17		16,17				s. Răureni 8		13,01	23,43		
5,22	6,55	11,0	16,40	19,20	6	pl. Ocnele Mari (H)		13,12	23,25		
5,38	7,11	11,26	16,56	19,36	11	s. Ocnița	6,33	9,13	13,03	18,50	23,03
5,47	7,20	11,35	17,05	19,45	13		6,21	9,06	12,51	18,38	22,51
							6,10	8,50	12,40	18,27	22,40

10. Sibiu - Copsa Mică

Pers. 243	Pers. 238	Pers. 246	Pers. 236	Pers. 244	Pers. 242	Pers. 234	Pers. 240	Pers. 232	Stațiuni	Kilometri	Pers. 247	Pers. 237	Pers. 245	Pers. 235	Pers. 243	Pers. 241	Pers. 233	Pers. 239	Pers. 231
									pl. Craiova 8.1										
	5,05								pl. Piatra Olt 8				5,41						
	2,10								" București 8.1				7,52						
	7,20									2			23,50						
									pl. Sibiu > 8. 11. 30. 46	2									
									" Sibiu Fabrică b	18,52	19,44								
									" Sura Mică	18,57	19,51								
									" Ocna Sibiului	19,08	20,03								
									sos. Ocna Sibiului Băi	19,15	20,09								
									pl. Ocna Sibiului Băi	19,19	20,14								
									" Loamnes	19,20									
									" Vesăud (halță)	19,32									
									" Selca Mare (halță)	19,44									
									" Selca Mare	19,51									
									" Agârbiciu (halță)	19,56									
									sos. Copsa Mică > 41	20,04									
										20,13									
									sos. Oradea Mare 41										
									" Cluj 41	7,25									
									" Teluș 41	1,46									
										22,16									

ORION BECURI ELECTRICE FĂRĂ RIVAL

11. Sibiu - Cîsnădie

Mixt 2034, 2033	Mixt 2046, 2035	Mixt 2048, 2037	Kilometri	Stațiuni	Mixt 2034, 2043	Mixt 2036, 2045	Mixt 2038, 2047
6,30	13,30	17,35	5	pl. Sibiu ✕ < 8. 10. 30. 46 " Sellimbăr sos. Cîsnădie	7,55	14,55	19,10
6,45	13,44	17,48			7,45	14,45	19,00
7,07	14,06	18,10			7,25	14,25	18,40

12. Craiova - Calafat Port \*)

Pers. 159	Pers. 161	Pers. 163	Kilom.	Stațiuni	Pers. 160	Pers. 162	Pers. 164
20,40	21,45	8,20	12	pl. București 1 " T. Severin 1	20,30	5,40	7,20
0,46	2,13	3,26			7,10	-	3,40
3,55	6,55	17,25			11,15	19,55	23,55
4,26	7,27	17,57	26	pl. Craiova ✕ ✕ 1	10,45	19,25	23,27
4,45	7,48	18,18	38	" Livezi	10,25	19,05	23,09
5,06	8,10	18,40	45	" Sălcuța	10,07	18,47	22,52
5,19	8,24	18,54	55	" Segarcea	9,46	18,27	22,34
5,33	8,40	19,10	62	" Portărești	9,30	18,11	22,19
5,44	8,52	19,22	70	" Afumați	9,17	17,58	22,08
6,02	9,15	19,45	82	" Boureni (halță)	9,04	17,45	21,57
6,20	9,36	20,06	88	" Bălești Dolj ✕ ✕	8,35	17,1	21,33
6,30	9,47	20,17	95	" Moțătel	8,20	17,00	21,23
6,40	9,59	20,29	107	" Maglavit halță	8,08	16,48	21,14
6,55	10,14	20,44		" Golenți	7,50	16,30	20,57
7,05	-	-		sos. Calafat ✕ ✕	-	-	20,42
7,15	-	-		pl. Calafat Port	-	-	20,30
8,15	-	-		sos. Vidin	-	-	19,30
21,00	-	-		" Sofia	-	-	6,40

\*) Toate trenurile opresc un minut la Cantonul No. 174 dintre Sălcuța și Segarcea.

13. Filași - Târgu Jiu - Bumbesti

Pers. 165	Mixt 167	Mixt 1009	Pers. 169	Kilometri	Stațiuni	Pers. 166	Pers. 1010	Pers. 168	Pers. 170
14,50	21,45	8,00	8,20	5	pl. București 1 " Craiova 1	20,30	22,15	5,40	9,25
0,18	6,40	14,25	17,02			11,30	16,03	20,24	3,22
4,40	7,55	15,25	19,40			10,30	14,40	17,48	23,50
4,51	8,05	15,39	19,51	9	pl. Filași ✕ 1	10,00	14,28	17,38	23,40
5,03	8,23	16,01	20,08	19	" Tânjăreni	9,44	14,10	17,22	23,24
5,26	8,41	16,19	20,26	26	" Gilort	9,25	13,50	17,03	23,05
5,56	9,10	16,53	20,56	32	" Turbure (halță)	9,03	13,23	16,41	22,43
6,25	9,39	17,25	21,25	37	" Blbești	8,11	12,49	16,06	22,06
6,53	10,07	18,00	21,52	46	" Bărbătești	7,49	12,24	15,45	21,45
7,0	10,14	18,25	21,59	57	" Cărbunești	7,31	-	15,31	21,31
7,16	10,30	-	22,15	70	" Pojogeni	7,17	11,49	15,17	21,17
7,51	11,05	19,00	22,50		" Copăcioasa	6,40	11,10	14,40	20,40
-	-	12,03	-	74	sos. Târgu Jiu	-	-	13,38	-
-	-	12,12	-	80	pl. Preajb	-	-	13,28	-
-	-	12,26	-	86	" Parângu	-	-	13,14	-
-	-	12,39	-		sos. Bumbesti	-	-	12,00	-

14. Caransebes - Subcetate

Kilometri	Stațiuni	Mixt 2087	Mixt 2083	Mixt 2081	Mixt 2084	Mixt 2082	Mixt 2088
5	pl. București 1	8,00	21,46	8,20	14,00	5,40	22,15
6	" Craiova 1	14,25	21,54	17,02	5,20	20,24	16,03
9	" T. Severin 1	17,16	22,08	2,50	1,53	16,45	13,14
11	" Timișoara 1	19,50	22,16	23,50	22,36	18,30	11,50
15	pl. Caransebeș	21,46	22,28	3,40	18,15	11,51	6,55
21	" Tigiările Iaz (halță)	21,54	22,49	3,48	18,07	11,45	6,4
25	" Obreja (halță)	22,08	22,81	4,02	17,53	11,29	6,34
33	" Glimboca (halță)	22,28	23,01	4,10	17,46	11,22	6,27
38	" Ferdinand	22,49	23,22	4,22	17,35	11,1	6,12
46	" Cireșea Banat	23,01	23,56	4,48	17,20	10,55	5,48
48	" Valea Mare Rusca	23,22	23,50	5,00	16,49	10,36	5,28
52	" Marga (halță)	23,36	23,50	5,16	16,28	10,25	5,17
57	sos. Boutari	23,50	23,50	5,30	16,15	10,13	5,05
62	pl. Bucova (halță)	18,36	21,46	5,44	16,00	10,00	4,50
64	" Porțile de fer	18,36	21,54	6,04	15,55	9,46	9,46
66	" Zăicani (halță)	19,22	22,08	6,50	15,23	9,14	9,14
73	sos. Sarmisegetuza	19,57	22,16	7,20	15,10	9,01	8,55
75	pl. Peștenița (halță)	20,19	22,28	7,42	14,55	8,35	8,06
77	" Cârnești (halță)	20,42	22,49	8,05	14,08	8,06	7,44
	" Pacilsa	20,57	22,81	8,20	13,54	7,44	7,27
	sos. Hațeg	21,12	23,01	8,35	13,37	7,27	7,20
	sos. Subcetate	21,18	23,16	8,48	13,30	7,07	7,07
		21,25	23,24	8,48	13,07	6,43	6,43
		21,43	23,42	9,06	12,43	6,41	6,41
		21,45	23,44	9,10	12,41	6,30	6,30
		21,55	23,50	9,20	12,30		
		24,00	24,00				

15. Ila - Lugoj - Buziaș - Gătaia - Iamul Mare

Mixt 2095	Mixt 2097	Mixt 2099	Kilom.	Stațiuni	Mixt 2100	Mixt 2096	Mixt 2098
23,45	6,25	16,05		pl. <i>Teluş 28</i> sos.	4,43	12,45	21,40
0,23	7,03	16,45		" <i>Alba Iulia 28</i> "	4,06	12,08	21,01
0,41	7,22	17,03		" <i>Vinul de jos 28</i> "	3,49	11,51	20,43
4,05	11,15	21,10	9	pl. <i>Ila 28</i> sos.	0,56	8,36	15,20
4,21	11,31	21,26	15	" <i>Dobra</i> pl.	0,42	8,21	15,05
4,34	11,44	21,39	24	" <i>Lăsaia</i> "	0,31	8,09	14,53
4,57	12,08	22,03	27	" <i>Holdea</i> "	0,14	7,43	14,34
5,05	12,16	22,11	36	" <i>Cost. de sus (h.)</i> "	0,03	7,31	14,22
5,31	12,44	22,36	43	" <i>Marginea</i> "	23,45	7,11	14,02
5,48	13,03	22,55	49	" <i>Făget</i> "	23,24	6,48	13,58
5,59	13,16	23,12	52	" <i>Răchita</i> "	23,13	6,35	13,17
6,08	13,25	23,21	56	" <i>Mănăstur (h.)</i> "	23,03	6,26	13,07
6,20	13,38	23,32	58	" <i>Bujorul Bănău</i> "	22,51	6,17	12,58
6,27	13,45	23,39	61	" <i>Susan Mega (h.)</i> "	22,47	5,57	12,50
6,37	13,56	23,50	66	" <i>Ciclova</i> "	22,38	5,48	12,41
6,47	14,06	24,00	69	" <i>Nevrincea (h.)</i> "	22,28	5,38	12,30
7,04	14,25	0,19	72	" <i>Balluț</i> "	22,20	5,30	12,22
7,14	14,35	0,29	74	" <i>Părul (haltă)</i> "	22,04	5,12	12,02
7,21	14,42	0,36	78	" <i>Tipar (haltă)</i> "	21,57	5,05	11,55
7,38	14,51	0,45	80	" <i>Lugoj St. An. onim. (h.)</i> "	21,48	4,56	11,46
7,45	14,58	1	83	" <i>Lugoj Abator (h.)</i> "	21,40	4,48	11,38
	15,05	1,00		sos. <i>Lugoj</i> × 1 "	21,32	4,40	11,30
Mixt 1081	Mixt 1077	Mixt 1083		sos. <i>București 1</i> pl.	8,00	8,20	14,50
5,40	10,24	20,30		" <i>Craiova 1</i> "	14,25	17,02	0,18
5,57	10,45	11,30		" <i>T. Severin 1</i> "	17,16	20,50	3,53
6,11	10,77	7,54		" <i>Caransebeș 1</i> "	20,32	1,35	8,08
6,23	17,45	3,12		pl. <i>Lugoj</i> × 1 sos.		7,40	16,05
6,39			92	" <i>Boldureni (h.)</i> pl.		7,24	15,49
7,49			98	" <i>Sinia</i> "		7,11	13,36
7,00			153	" <i>Căpăd (haltă)</i> "		7,40	15,26
7,10			111	sos. <i>Buziaș 16</i> "		6,42	15,11
7,22				sos. <i>Timișoara 16</i> pl.			15,35
7,39				pl. <i>Buziaș 16</i> sos.		6,10	17,53
7,55			116	" <i>Canton No. 4 (h.)</i> pl.		6,02	17,43
8,09			128	" <i>Nichșoara</i> "		5,51	17,31
15,15			135	" <i>Tormac</i> "		5,37	17,15
10,55			142	" <i>Șoșdea</i> "		5,23	16,59
8,30				sos. <i>Gătaia</i> × 23 "		5,03	16,38
8,51				sos. <i>Anina 23, 26</i> pl.		21,10	9,20
9,02				" <i>Reșița 23</i> "		2,50	13,40
9,14				" <i>Voiteni 23</i> "			12,57
9,25				pl. <i>Gătaia 23</i> sos.		4,48	16,03
			152	" <i>Morava</i> pl.		4,27	15,42
			156	" <i>Ferendia</i> "		4,16	15,31
			161	" <i>Clopodla</i> "		4,03	15,18
			167	sos. <i>Iamul Mare</i> "		3,50	15,05

16. Buziaș - Timișoara

Pers. 187/200	Pers. 195/28a	Mixt 1943/1060	Pers. 197/130a	Kilom.	Stațiuni	Pers. 199/188	Mixt 1079/1044	Pers. 122a/196	Pers. 129a/198
6,25	12,05	18,05	20,10	3	pl. <i>Buziaș</i> × 15 sos.	7,20	10,15	15,01	21,15
6,32	12,12	18,15	20,17	7	" <i>Bacova (h.)</i> pl.	7,15	10,08	14,55	21,10
6,42	12,22	18,28	20,27	13	" <i>Chevereșu Mare (h.)</i> "	7,05	9,55	14,46	21,00
6,55	12,37	18,47	20,47	18	" <i>Sacoșu Turcesc</i> "	6,54	9,37	14,35	20,49
7,07	12,48	18,57	20,58	23	" <i>Uluc (haltă)</i> "	6,33	9,16	14,17	20,28
7,19	12,59	19,08	21,09	29	" <i>Urteni (haltă)</i> "	6,22	9,05	14,06	20,17
7,31	13,11	19,20	21,21	31	sos. <i>Chilșoda</i> "	6,10	8,53	13,54	20,05
7,37	13,17	19,27	21,27	36	pl. <i>Chilșoda</i> sos.	6,03	8,45	13,47	19,58
7,39	13,21	19,28	21,30		sos. <i>Timișoara (g. Domnița Elena)</i> pl.	6,01	8,42	13,46	19,57
7,49	13,30	19,38	21,40		× 1.17.18.19.20.21.22.23	5,50	8,30	13,35	19,46
-	19,45	-	-		sos. <i>Cenadul Vechi 21</i> pl.	-	3,20	-	-
-	20,20	-	-		" <i>Vălcant 20</i> "	-	3,00	-	-
9,52	16,33	-	0,45		" <i>Arad 19</i> "	1,10	6,05	10,23	18,15

\*) Cerculă Duminicile și sărbătorile. \*\*) Cerculă pe timpul sezonului.

17. Timișoara - Radna

Mixt 1086/1021	Mixt 1088/1023	Kilom.	Stațiuni	Mixt 1022/1085	Mixt 1024/1087
7,20	14,50		pl. <i>București 1</i> sos.	5,40	9,25
5,25	15,05		1. 16. 18. 19. 20. 21. 22. 23.		
5,39	15,16	4	pl. <i>Timișoara (g. Domnița Elena)</i> × 1 sos.	6,50	18,40
5,17	15,24	6	" <i>Timișoara școală silvică (H)</i> pl.	6,41	18,31
5,56	15,31	10	" <i>Vile Iermatei (H)</i> "	6,27	18,20
6,11	15,43	14	" <i>Iermata</i> "	6,18	18,11
6,18	15,50	16	" <i>Cerneteaz (H)</i> "	6,07	18,00
6,18	16,13	25	" <i>Rischia</i> "	5,59	17,51
6,59	16,24	29	" <i>Bencei (H)</i> "	5,43	17,35
7,10	16,35	34	" <i>Tibiș (H)</i> "	5,23	17,13
7,29	16,53	38	" <i>Remetea Germană</i> "	5,12	17,02
7,37	17,01	41	" <i>Șarlota (H)</i> "	5,02	16,52
7,47	17,11	45	" <i>Canton No. 12 (H)</i> "	4,45	16,34
7,59	17,23	49	" <i>Alluș</i> "	4,35	16,24
8,14	17,46	56	" <i>Zăbrani</i> "	4,24	16,13
8,25	17,57	61	" <i>Năldorf (H)</i> "	4,10	15,58
8,49	18,19	67	" <i>Lipova</i> "	3,50	15,38
8,55	18,25	68	sos. <i>Radna 28</i> "	3,58	15,26
-	22,57		sos. <i>Teluş 25</i> pl.	-	6,25

18. Timișoara - Crucești - Iasa Tomio

Mixt 1051	Mixt 1053	Kilom.	Stațiuni	Mixt 1052	Mixt 1054
-	-		pl. <i>București 1</i> sos.	5,40	14,00
6,45	13,30		" <i>Arad 19</i> "	9,52	20,25
9,50	17,22		pl. <i>Timișoara (g. D. Elena)</i> × 1.16.17.19.20.21.22.23 sos.	7,00	16,15
10,01	17,33	5	" <i>Sâmbăta (H)</i> pl.	6,50	16,05
10,11	17,43	9	" <i>Utin (H)</i> "	6,40	15,50
10,19	17,51	12	" <i>Sănmihai (H)</i> "	6,32	15,47
10,55	18,03	17	" <i>Parța</i> "	6,20	15,35
11,02	18,28	25	" <i>Peciu Nou</i> "	6,04	15,17
11,17	18,43	33	" <i>Ghulvaș (H)</i> "	5,45	14,55
11,27	18,53	38	" <i>Rudna</i> "	5,35	14,43
11,38	19,01	43	" <i>Feodora (H)</i> "	5,24	14,32
11,50	19,16	49	sos. <i>Crucești</i> "	5,11	14,23
12,33	19,43	53	pl. <i>Crucești</i> sos.	4,41	13,53
12,41	19,51		sos. <i>Iasa Tomio</i> pl.	4,33	13,45
11,41	18,51			3,33	12,45

**"ORION"** BECURI ELECTRICE FĂRĂ RIVAL

19. Timișoara - Arad

Pers. 171	Pers. 173	Pers. 335	Acc. 109	Pers. 175	Pers. 177	Acc. 111	Kilom.	Stațiuni	Pers. 172	Acc. 110	Pers. 174	Pers. 336	Pers. 176	Acc. 112	Pers.
—	—	6,25	—	2,05	—	20,10		pl. Buziaș 16	7,20	10,15	10,15	15,01	—	21,25	—
—	—	21,10	—	—	—	9,20		" Anina 23,26	15,55	—	—	—	0,45	—	—
—	—	1,40	—	—	—	12,32		" Oravița 23,26	12,09	—	—	—	21,17	—	—
—	—	2,50	—	—	—	13,40		" Reșița 23	10,55	—	—	—	20,10	—	—
—	8,20	—	20,40	14,50	21,45	8,00		" București 1	—	22,15	5,40	15,20	20,10	—	—
—	17,02	—	2,52	0,18	6,40	14,25		" Craiova 1	—	16,03	20,24	—	14,00	9,25	20,1
—	1,35	5,00	9,01	8,08	15,10	20,59		" Caransebeș 1	—	10,00	12,02	17,45	21,02	21,41	31
—	3,01	6,12	9,52	9,30	16,33	21,20		" Lugoj 1	—	9,09	10,27	16,01	19,16	20,51	11
2,45	6,65	8,25	11,15	15,02	18,55	23,30		Timișoara Dom. Elena)	—	—	—	—	—	—	—
3,01	6,21	8,42	11,32	15,19	19,12	—		pl. 1,16,17,18,20,21,22,23	2,40	7,20	8,15	11,53	14,58	19,30	21
3,62	6,22	8,44	11,34	15,21	19,14	—		sos. Sănanđrei	2,24	7,50	7,5	11,37	14,42	19,15	20
3,13	6,33	8,56	—	15,34	9,26	—		pl. Merișoara	2,22	7,30	7,57	11,33	14,40	19,13	20
3,23	6,48	9,05	—	15,45	19,35	—		Orțișoara	2,12	—	7,47	11,23	14,30	—	20
3,34	7,00	9,16	12,02	15,56	19,47	0,12	33	Vinga	2,01	—	7,37	11,13	14,20	—	20
3,46	7,13	9,29	—	16,09	20,01	—	41	Sangu	1,50	6,38	7,27	11,03	14,10	18,48	20
3,59	7,26	9,42	12,24	16,22	20,14	0,34	52	sos. Aradul Nou	1,36	—	7,12	10,49	15,56	—	20
4,01	7,28	9,43	12,26	16,24	20,16	0,35	52	pl. Aradul Nou	1,21	6,14	6,56	10,34	13,41	18,24	19
4,10	7,37	9,52	12,34	16,33	20,25	0,43	58	sos. Arad > 28,34,36, 37,40	1,19	6,13	6,54	10,32	13,39	18,23	19
—	—	—	—	—	—	—	—	pl.	1,10	6,05	6,45	10,23	13,30	18,15	19
9,30	15,06	15,00	—	—	—	2,20	7,55	sos. Oradea Mare 36 pl.	19,20	—	—	—	—	—	12,10
6,18	9,06	—	12,22	17,26	—	1,24	—	sos. Curtici 28 pl.	0,22	—	—	—	—	—	9,07

20. Timișoara - Periam - Văoani

Mixt 1025	Mixt 1027	Kilom.	Stațiuni	Mixt 1026	Mixt 1028
8,20	14,50		pl. București 1	5,40	20,30
17,02	0,18		" Craiova 1	20,24	11,30
1,35	8,08		" Caransebeș 1	12,02	3,12
6,25	15,28		pl. Timișoara (g. Domnița Elena) & <	7,41	20,46
7,05	15,52	14	1,16,17,18,19,21,22,23	7,22	20,24
7,22	16,08	22	" Sănanđrei	5,40	20,07
7,53	16,29	28	" Hodani (H)	6,28	19,55
8,13	16,39	32	" Chinezu	6,67	19,33
8,22	16,52	36	" Brăteni (H)	5,58	19,24
9,14	17,30	42	" Mestecani	5,44	19,10
9,28	17,44	50	" Curca	5,15	18,40
—	20,38		sos. Periam 34	—	16,34
10,15	18,35		sos. Arad. 34	—	16,34
10,26	18,46	54	pl. Periam 34	4,36	18,10
10,41	19,00	60	" Sănpetru	4,26	18,00
10,44	19,14	64	" Saravale	4,13	17,4
—	—	—	sos. Sănmiclăușul Mare 21	3,58	17,30
13,20	19,45		sos. Cenadul vechi 21	3,20	15,20
12,00	19,42	81	pl. Sănmiclăușul Mare 21	3,38	16,21
12,32	20,07	89	" Veșonova Veche	3,15	15,58
12,45	20,20		sos. Vălcani (H)	3,00	15,25

21. Timișoara - Lovrin - Sănmiclăușul Mare - Cenadul Vechi

Mixt 1029	Pers. 185	Kilom.	Stațiuni	Pers. 186	Mixt 1030
8,20	14,50		pl. București 1	5,40	9,25
17,02	0,18		" Craiova 1	20,24	3,22
5,00	8,08		" Caransebeș 1	12,02	21,41
6,12	9,30		" Lugoj 1	10,27	20,51
8,20	15,20		1,16,17,18,19,20,22,23	—	—
8,27	15,26	3	pl. Timișoara (g. Elena) & <	6,55	19,45
8,42	15,39	10	" Ronaz (H)	6,49	19,39
8,58	15,48	13	" Cioreni (H)	6,55	19,23
9,17	15,59	18	" Veșonova Nouă	6,27	19,13
9,55	16,30	29	" Pescăreju Mic	6,16	18,00
10,09	16,45	34	" Biled	5,57	18,36
10,26	17,00	42	" Sandru	5,31	18,12
10,37	17,09	47	" Satu Nou (H)	5,16	17,51
—	—	—	sos. Lovrin 34 35	5,06	17,38
14,28	19,58		" Comlușul Bănățean	3,00	15,40
11,00	17,55		pl. Lovrin 34,44	4,46	17,06
11,28	18,10	55	" Tomnaticu	4,33	16,48
11,46	18,22	63	sos. Sănmiclăușul-Mare 21	4,20	16,30
12,45	20,20		sos. Vălcani 20	3,00	15,25
12,54	19,22		pl. Sănmiclăușul Mare 20	3,43	15,50
13,06	19,33	69	" Săușul-Mare (gara de sus)	3,33	15,37
13,20	19,45	76	sos. Cenadul Vechi	3,20	15,20

22. Timișoara - Voiteni - Stamora - Moravița - Vatin - Baziaș

Pers 189,812	Pers. 191,814	Kilom.	Stațiuni	Pers. 811,190	Pers. 813,192
8,20	—		pl. București 1	5,40	9,25
17,02	—		" Craiova 1	20,24	3,22
1,35	—		" Caransebeș 1	12,02	21,41
3,01	—		" Lugoj 1	10,27	20,51
1,0	3,30		" Arad 19	9,52	20,25
5,20	16,50		pl. Timișoara < 1,16,17,18,19,20,21	8,18	17,48
5,31	17,02	4	sos. Chioada 23	8,08	17,38
5,36	17,04	14	pl. Timșeni	8,07	17,35
5,51	17,20	20	" Păduricea (haltă)	7,54	17,21
6,02	17,31	24	sos. Jebel 24,25	7,43	17,08
6,10	17,39		pl. Liebling 25	7,35	16,59
8,09	18,18		" Glera 24	5,32	15,31
11,20	20,10		pl. Jebel 24,25	3,10	13,35
6,17	17,43		sos. Voiteni 23	7,34	16,55
6,31	17,57	34	pl. Voiteni 23	7,20	16,40
10,55	—		sos. Reșița 23	2,50	—
6,39	14,14		pl. Voiteni 23	7,13	16,23
6,55	18,27	42	" Deta	6,59	16,14
7,02	18,34	48	" Deta (haltă)	6,41	15,59
7,12	18,44	56	sos. Stamora Moravița	6,27	15,45
7,42	19,14		pl. Vatin	5,45	15,5
6,42	18,14		sos. Vatin	4,45	14,15
6,49	18,22	61	pl. Vrsac (Vărsel)	4,35	14,05
6,52	18,23	75	" Podporanj staj	4,15	13,45
7,09	18,41	85	" Straza staj	3,45	3,05
7,50	19,16	91	" Iasenovo	3,30	12,50
8,05	19,39	95	" Crvena Crkva	3,21	12,41
8,14	19,37	102	sos. Bala Crkva (Biserica Albă)	3,1	12,31
8,24	19,46	107	pl. Vrincevga (haltă)	2,59	2,9
8,37	19,58	112	sos. Baziaș	2,45	12,05
8,44	20,05			2,15	11,42
9,14	20,35			2,04	11,31
9,25	20,46			3,04	12,31
10,25	21,46			2,53	12,20
10,39	21,59	120			

23. Timișoara - Jebel - Voiteni - Gătaia - Berzovia - Reșița Uzine

Pers. 181	Mixt 1031	Accel. 105	Pers. 185	Mixt 1053	Kilometri	Stațiuni	Mixt 1032	Pers. 182	Mixt 1034	Pers. 184	Accel. 106	
8,20	8,20	14,50	14,50	21,45		pl. București 1 sos.	5,40	22,15	14,00	9,25	9,25	
17,02	17,02	0,18	0,18	6,40		" Craiova 1 "	20,24	6,03	5,20	3,22	3,22	
1,35	5,00	8,68	8,08	15,10		" Caransebeș 1 "	12,02	10,60	21,02	21,41	21,41	
3,01	6,12	9,30	9,30	16,33		" Lugoj 1 "	10,27	5,09	19,16	20,51	20,51	
1,10	6,05	10,23	13,30			" Arad 19 "	7,37	9,52	20,25	20,25	0,43	
6,17	8,45	12,08	15,27	17,25	6	p. Timișoara g. Drmn Fl. s.						
6,29	8,57		15,38	17,37	14	1.16.17.18.19.20.21.22	5,48	7,15	16,25	18,25	19,00	
6,30	8,59		15,39	17,40	20	sos. Chisoda pl.	5,57	7,03	16,14	18,15		
6,45	9,14		15,53	18,00	23	pl. Timișeni sos.	5,35	7,01	16,09	18,14		
6,56	9,28		16,04	18,13		" Păduricea (H) pl.	5,20	6,47	15,54	18,01		
7,04	9,37	12,36	16,12	18,22		sos. Jebel 24, 25, "	5,05	6,32	15,38	17,49		
8,09			18,18			sos. Liebling 25 pl.	4,55	6,23	15,28	17,40	18,23	
11,20	11,20		20,10	20,10		" Giera 24 "		5,32		15,31		
					34	pl. Jebel 24, 25, sos.	3,10	3,10	13,35	13,35		
						sos. Voiteni 22, pl.						
10,39						sos. Iazias 22 pl.						
7,29		12,57	16,38		4	pl. Voiteni 22 sos.		5,53		17,17	18,05	
7,50		1	16,59		5	" Birda pl.	5,37		17,00			
8,07		13,26	17,15			sos. Gătaia 15 "	5,20		16,42	17,35		
9,25			18,17			sos. Iamul Mare 15 pl.	3,50		15,05			
8,17		13,31	17,32		8	" Buzlaș 15 "			12,00	15,20		
8,34			17,49		65	pl. Gătaia 8 15 sos.	5,04		16,18	17,31		
8,47			18,02		68	" Măureni pl.	4,52		16,05			
8,55		13,59	18,10			" Gherteniș "	4,39		15,50			
						sos. Berzovia 26 "	4,30		14,40	17,03		
						sos. Oravița 26 pl.						
						" Anina 26 "						
						" Iam 26 27 "						
						pl. Berzovia 26 sos.	4,49	4,20	9,00	15,22	16,54	18,01
					75	" Bocșa Română pl.	4,36	4,07	8,42	15,08	16,43	17,50
					80	sos. Bocșa Monteză "	4,20	3,50	8,48	14,48	16,30	17,33
					82	pl. Bocșa Uzine (b) p.	3,45	8,33	14,35	16,29	17,23	
					84	" Bocșa Izvor (b) "	3,38	8,18	14,30	16,24	17,18	
					86	" Colțan "	3,32	8,12	14,24		17,12	
					89	" Moniom "	3,26	8,07	14,17	16,17	17,07	
					94	" Călnic (b) "	3,18	7,58	14,05		16,59	
					98	Reșița	3,08	7,48	13,57		16,46	
					99	s. Reșița Uzine (b) "	2,56	7,38	13,46	15,55	16,36	
					99		2,50	7,30	13,40	15,50	16,30	

24. Jebel - Giera

Mixt 1031	Mixt 1033	Kil.	Stațiuni	Mixt 1032	Mixt 1034
			Cerculă dela Timișoara (23)		Cerculă spre Timișoara (23)
8,20	21,45		pl. București 23, 1 sos.	5,40	14,00
6,05			" Arad 23, 19 "	7,37	20,25
8,45	17,25		" Timișoara 22, 23 "	5,48	16,25
2,50	13,40		" Reșița 23 "	10,55	20,10
1,40	14,40		" Oravița 22, 26 "	12,09	21,17
21,10	9,20		" Anina 23, 26 "	11,55	0,45
9,47	18,35	4	pl. Jebel 22 23 25 sos.	4,44	15,19
9,56	18,44	8	" Obădeni (haltă) pl.	4,36	15,11
10,16	19,04	10	" Ciacova "	4,25	15,00
10,23	19,11	15	" Ciacova Obor (H) "	4,09	14,39
10,33	19,21	21	" Ghilad "	3,59	14,29
10,56	19,46	28	" Banloc "	3,44	14,14
11,00	20,00	33	" Tolvađa "	3,21	13,46
11,20	20,10		sos. Giera	3,10	13,35

25. Jebel - Liebling

Mixt 1035	Mixt 1037	Kil.	Stațiuni	Mixt 1036	Mixt 1038
6,17	15,27		pl. Timișoara 22, 23 sos.	7,15	18,25
2,50	13,40		" Reșița 23 "	10,55	20,10
1,40	12,32		" Oravița 23, 26 "	12,09	21,17
2,50	9,20		" Anina 23, 26 "	15,55	0,45
6,37	15,45		" Stămora Morav 22 "	7,12	18,44
2,55	12,20		" Bazlaș 22 "	10,39	21,59
7,40	17,50	2	pl. Jebel 22 23 24 sos.	6,00	16,00
7,46	17,57	4	" Jebel (haltă de jos) pl.	5,55	15,54
7,52	18,03	5	" Jebel (haltă de sus) "	5,50	15,48
7,57	18,08	8	" Villam (H) "	5,45	15,43
8,03	18,13	10	" Conacul Iosif (H) "	5,39	15,37
8,09	18,18		sos. Liebling	5,32	15,31

**"MAJESTIC HOTEL"**  
 N. ROZIANU  
 BUCUREȘTI. - Calea Victoriei No. 14. - BUCUREȘTI  
 Cel mai modern și elegant. -  
 40 apartamente cu băi și telefon. - Ascensor. - Apă caldă

26. Berzovia-Oravița-Anina

Mixt 1066	Mixt 1062	Accel. 107	Mixt 1056	Stațiuni	Mixt 1058	Mixt 1060	Mixt 1064	Accel. 108
1063	1059	107	1057		Kilom.	1055	1061	1065
-	8,20		14,50	pl. București 22,1 sos. ↑	22,15	-	9,25	9,25
-	6,05		13,30	" Arad 23,19 "	9,52	-	20,2	0,43
2,50	8,45		15,27	" Timișoara 23 "	7,15	-	18,25	19,00
4,20	8,48		16,30	" Reșița 23 "	6,40	13,55	20,10	20,10
			17,33	" Bocșa Montană 23 "	5,23	12,40	16,00	18,59
Circulă dela Bocșa Montană (23)					Circulă spre Reșița (23)		Circulă spre Bocșa Montană 23	
5,10	9,15	14,15	18,35	pl. Berzovia 23 sos.	4,18	11,35	15,05	16,40
5,25	9,30		18,50	" Salcia Banat pl.	4,04	11,21	14,51	
5,46	9,48	14,35	19,03	" Tirol "	3,55	11,12	14,41	16,22
6,01	9,59		19,14	" Doctini (haltă) "	3,40	10,55	14,25	
6,29	10,30	15,01	19,42	" Surduc Banat "	3,23	10,39	14,08	15,58
6,40	10,41		19,53	" Foroite (haltă) "	2,57	10,14	13,48	
7,04	10,5	15,26	20,13	" Comorlște "	2,43	10,0	13,34	15,32
7,27	11,28	15,43	20,36	" Cacoveni "	2,19	9,32	13,11	15,09
7,38	11,39		20,47	" Tigveni Mict Greoni "	2,06	9,18	12,58	
7,58	11,59		21,07	" Maidan Agadici "	1,51	9,03	12,43	
8,08	12,09	16,10	21,17	sos. Oravița × × 27 "	1,40	8,52	12,32	14,40
				sos. Iam 27 pl.	22,55	6,10	-	13,33
Mixt 1067	Mixt 1069		22,44			Mixt 1068	Mixt 1070	
6,00	12,40		21,40	pl. Oravița × × 27 sos.	0,07	6,59	12,10	
6,31	13,13		22,11	" Maidan pl.	23,40	6,30	11,43	
7,16	13,56		22,51	" Lisava "	23,12	5,59	11,11	
8,26	15,20		0,084	" Gârliște "	21,53	4,51	10,66	
9,01	15,55		0,45,93	sos. Anina × × "	21,10	4,00	9,20	

27. Oravița-Iam

Mixt 1071	Mixt 1073	Mixt 1075	Stațiuni	Mixt 1072	Mixt 1074	Mixt 1076
Kilom.	1071	1073		Kilom.	1072	1074
-	8,45	15,27	pl. Timișoara 26, 23 sos. ↑	-	19,00	7,15
-	7,30	15,30	" Reșița 26, 23 "	13,55	20,10	6,50
5,05	12,30	21,50	pl. Oravița × × 26 sos. ↑	7,05	14,28	23,50
5,11	12,3	21,55	" Canton 28 "	6,59	14,22	23,44
5,25	12,50	22,10	" Răcăldia pl. ↓	6,45	14,08	23,30
5,36	13,01	22,21	" Vrăniuți (H) "	6,34	13,7	23,19
5,47	13,12	22,32	" Berliște (H) "	6,23	13,46	23,8
5,59	13,24	22,44	sos. Iam "	6,10	13,33	22,55

28. Teiuș-Arad-Curtioi

Accel. 201	Pers. 259	Accel. 203	Pers. 261	Accel. 202	Pers. 262	Accel. 204	Pers. 258
13,00	7,20	19,40	22,45	16,55	23,20	12,30	9,55
14,13	8,40	20,51	0,35	15,42	23,04	10,51	8,42
18,46	9,45	1,08	5,30	11,40	18,57	6,15	4,50
21,48	13,32	4,33	9,34	8,39	14,57	2,23	1,36
19,22	16,30	2,40	11,51	11,22	16,50	1,46	3,25
13,95	-	22,25	6,00	15,52	22,58	7,25	7,51
Circ. dela Buc. (41)	Circ. dela Buc. (41)	Circ. dela București (41)	Circ. dela București (41)	Circ. spre București (41)	Circ. spre București (41)	Circ. spre București (41)	Circ. spre București (41)
0,40	8,40	7,12	16,06	5,59	12,45	11,42	21,40
-	9,45	16,12	16,12	-	12,38	11,42	21,33
-	13,32	16,21	16,21	-	12,31	11,42	21,26
-	14,45	16,28	16,28	-	12,25	11,42	21,20
-	19,26	16,40	16,40	-	12,15	11,42	21,08
-	19,22	20,15	20,15	-	12,08	11,42	21,01
-	13,05	16,59	16,59	-	11,56	11,42	20,49
23,45	18,42	23,15	23,15	-	3,40	11,42	20,43
23,52	-	-	-	-	5,20	11,42	20,32
0,01	-	-	-	-	5,04	11,42	20,22
0,07	-	-	-	-	2,42	11,42	20,17
0,19	-	-	-	-	5,02	11,42	20,12
-	-	-	-	-	5,20	11,42	20,06
0,23	-	-	-	-	5,35	11,42	20,00
0,37	-	-	-	-	5,23	11,42	19,53
-	-	-	-	-	5,20	11,42	19,47
-	-	-	-	-	5,04	11,42	19,42
0,41	0,41	7,55	17,03	5,20	11,51	10,54	19,34
0,53	0,53	17,13	17,13	5,04	11,40	10,54	19,15
1,02	1,02	17,24	17,24	2,42	11,30	10,54	19,11
2,33	2,33	21,18	21,18	5,02	11,26	10,54	19,06
1,05	1,05	17,28	17,28	5,20	11,21	10,54	19,01
1,11	1,11	17,34	17,34	5,02	11,15	10,54	18,96
1,17	1,17	17,40	17,40	5,20	11,09	10,54	18,91
1,23	1,23	17,46	17,46	5,04	11,02	10,54	18,86
1,30	1,30	17,53	17,53	4,47	10,59	10,54	18,81
1,33	1,33	17,56	17,56	4,46	10,54	10,54	18,76
1,40	1,40	18,03	18,03	4,25	10,46	10,54	18,71
1,49	1,49	18,12	18,12	4,25	10,31	10,54	18,66
2,03	2,03	18,26	18,26	4,25	10,31	10,54	18,61
5,20	5,20	22,07	22,07	0,37	8,05	10,54	18,56
5,49	5,49	22,53	22,53	0,40	7,59	10,54	18,51
8,49	8,49	1,51	1,51	0,37	7,39	10,54	18,46
3,10	3,10	16,10	16,10	0,40	5,03	10,54	18,41
10,05	10,05	3,10	3,10	0,37	3,50	10,54	18,36



29. Alba Iulia - Zlatna

Mixt No. 2055	Mixt No. 2067	Km.	Stațiuni	Mixt No. 2056	Mixt No. 2058
15,30	22,45		pl. București 28.41		
22,39	5,30		" Brașov 28.41		
2,40	11,51		" Cluj 28.41		
22,25	6,00		" Oradea Mare 28.41		
1,05	-		" Arad 28	14,45	0,25
7,45	17,10		pl. Alba Iulia × × 28	6,40	15,55
7,59	17,26	3	" Alba Iulia (Cetate)	6,31	15,46
8,20	17,47	7	" Micești (haltă)	6,07	15,17
8,42	18,09	10	" Sărd Ighiu	5,55	15,05
9,03	18,30	16	" Tăuș (haltă)	5,31	14,41
9,30	18,57	21	" Găureni	5,15	14,25
9,41	19,08	23	" Polana Ampolului (haltă)	4,56	14,06
10,01	19,28	29	" Prisaca (haltă)	4,37	13,47
10,24	19,47	31	" Feneș	4,26	13,36
10,38	20,01	35	" Pătrânjani (haltă)	4,04	13,14
10,52	20,15	38	sos. Zlatna	3,50	13,00

30. Sibiu - Vințul de jos - Alba Iulia

Pers. 249/254	Mixt 2053	Pers. 251/256	Km.	Stațiuni	Pers. 253/250	Pers. 255/252	Mixt 2054
15,40	4,05	7,32		pl. Platra Olt 8		2,00	
-	-	18,40		" Clsnădte 11		18,10	
3,20	12,20	19,20	4	pl. Sibiu × × 8 10 11 47.	10	16,00	21,50
3,29	12,30	19,29		" Turnișor	8,02	15,52	21,41
3,52	12,51	19,52	15	" Cristianul Sibiului	7,42	15,32	21,20
4,11	13,02	20,10	20	" Orlat	7,32	15,22	21,09
4,20	13,11	20,19	23	" Cacova Sibiului (H)	7,24	15,13	21,00
4,29	13,20	20,28	27	" Săceleu Sibiului (H)	7,16	15,05	20,51
4,39	13,29	20,38	30	sos.	7,07	14,56	20,41
4,41	13,31	20,40		pl. Săliște	7,05	14,54	20,39
4,49	13,39	20,48	32	" Aciliu	6,58	14,47	20,32
4,58	13,49	20,57	36	" Gales	6,47	14,36	20,18
5,23	14,12	21,22	43	" Apoldul Mare	6,26	14,15	19,56
5,39	14,26	21,38	50	" Apoldu Mic (H)	5,58	13,47	19,21
5,49	14,37	21,48	53	" Miercurea	5,48	13,37	19,10
6,00	14,50	21,59	58	" Miercurea Băi (H)	5,28	13,17	18,50
6,07	14,58	22,06	61	" Cunița	5,20	13,01	18,42
6,17	15,09	22,16	66	" Călnic (H)	5,09	12,58	18,30
6,23	15,18	22,22	69	" Răban (haltă)	5,03	12,52	18,21
6,37	15,35	22,36	74	" Sebeșul Săsesc	4,52	12,41	18,08
7,03	16,03	23,02	83	sos.	4,21	12,10	17,30
7,18	-	23,20		pl. Vințul de jos × × 28	3,52	11,50	-
7,33	-	23,35	92	sos. Alba Iulia × × 28. 29	3,37	11,35	-

**MAJESTIC HOTEL**  
 N. ROZIANU  
 BUCUREȘTI, Calea Victoriei No. 40, BUCUREȘTI  
 CEL MAI MODERN SI ELEGANT  
 40 APARTAMENTE cu BAI și TELEFON, ASCENSOR, APA CALDA

31. Jibot-Cugir

Mixt 2059	Mixt 2061	Mixt 2063	Mixt 2065	Kilometri	Stațiuni	Mixt 2066	Mixt 2060	Mixt 2062	Mixt 2064
0,40	-	-	16,05		pl. Teluș 28		4,43	-	21,40
18,05	20,55	4,30	13,25		" Arad 28	8,10	-	14,45	0,25
1,45	5,20	12,30	20,30	6	pl. Jibot 28	0,10	3,20	7,27	17,08
2,07	5,42	12,52	20,52	13	" Câmpul Pânel (H) pl.	23,53	3,03	7,11	16,51
2,33	6,08	13,18	21,18		sos. Cugir pl.	23,32	2,42	6,50	16,20

32. Simeria - Petroșani - Lupeni

Pers. 263	Pers. 265	Pers. 267	Kilom.	Stațiuni	Pers. 268	Pers. 264	Pers. 266			
7,20	15,30	22,45		pl. București 28.41 sos.	19,40	23,70	12,30			
19,22	2,40	11,51		" Cluj 28.36.41	9,22	16,50	1,46			
13,05	22,55	6,00		" Oradea Mare 28.36 "	15,17	22,58	7,25			
20,55	4,30	13,25		" Arad 28 "	8,19	14,45	0,25			
4,40	10,40	21,40		pl. Simeria × × 28.33 sos.	1,45	8,40	18,15			
4,48	10,48	21,48	4	" Simeria triaj pl.	1,39	8,34	18,09			
4,58	10,58	21,58	8	" Băcla	1,30	8,25	18,00			
5,08	11,08	22,08	12	" Băle Călan (H) "	1,20	8,16	17,51			
5,16	11,16	22,18	15	" Călan "	1,13	8,09	17,44			
5,25	11,25	22,28	19	" Ruși "	1,04	8,01	17,36			
5,36	11,36	22,40	23	" Bretea Strelului "	0,55	7,51	17,26			
5,49	11,49	22,43	30	sos. Subcetate 14 "	0,40	7,39	17,14			
11,51	13,15			sos. Caransebeș 14 pl.	15,50					
6,05	12,01	23,03		pl. Subcetate 14 sos.	0,28	7,29	17,07			
6,15	12,11	23,13	34	" Canton 24 (h) pl.	0,21	7,22	17,00			
6,26	12,22	23,25	38	" Băleșdi "	0,14	7,15	16,53			
6,52	12,47	23,50	45	" Pul "	24,00	7,02	16,40			
7,07	13,02	0,0	50	" Livadia (H) "	23,37	6,39	15,21			
7,18	13,13	0,16	52	" Livadia "	23,28	6,30	16,12			
7,38	13,33	0,37	58	" Crivadia "	23,12	6,14	15,56			
7,55	13,50	0,55	63	" Merișor "	22,58	6,00	15,42			
8,17	14,12	1,18	69	" Banița "	22,40	5,42	15,24			
8,31	14,26	1,33	74	" Peștera Boii "	22,23	5,25	15,07			
8,40	14,35	1,42	77	" Petroșani triaj "	22,12	5,14	14,56			
8,49	14,45	1,51		sos. Petroșani × ×	22,01	5,03	14,45			
5,15	9,13	13,40	15,18	2,18	80	21,35	4,40	7,30	14,20	16,50
5,41	9,27	14,06	15,32	2,32	86	21,20	4,25	7,07	14,05	16,28
5,57	9,37	14,22	15,42	2,42	89	21,11	4,16	6,51	13,56	16,13
6,30	9,50	14,50	15,55	2,55	93	21,00	4,05	6,33	13,45	15,56
6,55	10,05	15,15	16,10	3,10	98	20,45	3,50	6,00	13,30	15,30

33. Simeria - Hunedoara

Mixt 2067	Mixt 2069	Mixt 2071	Mixt 2073	Mixt 2075	Kilom.	Stațiuni	Mixt 2068	Mixt 2070	Mixt 2072	Mixt 2074	Mixt 2076
1,05	-	4,30	-	13,25		pl. Arad 28	5,34	-	14,45	-	0,25
23,45	-	6,25	-	16,05		" Teluș 28	4,43	-	12,45	-	21,40
4,33	7,05	11,15	16,10	21,20		pl. Simeria × × 28 32 sos.	1,20	6,30	8,48	14,43	18,20
4,52	7,24	11,34	16,20	21,39	7	" Cristianul Hunedoarei pl.	1,03	6,13	8,31	14,26	18,03
5,04	7,36	11,46	16,41	21,51	11	" Peștii Mare b. "	0,52	6,02	8,20	14,15	17,52
5,20	7,52	12,02	16,57	22,07	16	sos. Hunedoara pl.	0,37	5,47	8,05	14,00	17,37

34. Arad-Lovrin-Jimbolia

Mixt 1040 1019	Pers. 132a 195	Kilom.	Stațiuni	Pers. 194 151a	Mixt 1020 1039
9,07	-		pl. Curtlet 28 sos.	8,11	-
10,00	16,34		pl. Arad 19.28.36.37 38,40 sos.	6,40	20,38
10,14	16,43	7	sos. Aradul Nou pl.	6,31	20,27
10,17	16,45		pl. Zădărent (haltă) sos.	6,25	20,25
10,37	17,01	16	" Bodrogu Nou (haltă) pl.	6,10	20,05
10,44	17,07	18	" Falnic "	6,04	19,58
11,06	17,25	23	" Sănpetru German "	5,54	19,44
11,21	17,38	30	" Mundra (haltă) "	5,32	19,16
11,29	17,45	33	" Secușgeni "	5,25	19,07
11,38	17,52	35	" Satu Mare din Timiș "	5,18	18,59
11,45	17,58	37	" Satu Mare din Timiș "	5,12	18,50
11,59	18,10	44	" Periam Port "	5,00	18,33
12,10	18,19	49	sos. Periam 20 pl.	4,50	18,20
	19,14		sos. Sântăclăușul Mare 19 pl.	3,58	17,30
Mixt 1041	12,20	18,38	pl. Periam 20 sos.	4,18	17,58
	12,35	18,51	" Pesac (haltă) pl.	4,06	17,44
	12,53	19,06	sos. Lovrin 35 "	3,50	17,21
	14,28	19,58	sos. Comlușul Bănățean 35 pl.	3,00	15,40
6,30	13,15	19,25	pl. Lovrin 35 sos.	3,20	13,07
6,47	13,31	19,40	" Bogaro pl.	3,06	12,52
6,59	13,41	19,50	" Claja "	2,56	12,40
7,11	13,52	20,00	" Grăbaci "	2,46	12,28
7,27	14,13	20,15	sos. Jimbolia 1 "	2,30	12,10

35. Lovrin-Comlușul Bănățean

Mixt 1047	Mixt 1049	Kilom.	Stațiuni	Mixt 1048	Mixt 1050
10,00	16,34		pl. Arad 34 sos.	6,40	20,38
8,20	15,20		" Timișoara 21 "	6,55	19,45
14,00	19,30	7	pl. Lovrin 34 sos.	3,33	16,13
14,13	19,46		" Gottob (h) pl.	3,18	15,58
14,28	19,58	14	sos. Comlușul Bănățean "	3,00	15,40

**Cofetăria N. ANGHELESCU**  
ELEVUL CASEI CAPȘA

BUCUREȘTI—19, Str. Academiei, 19—Telef. 38/85

**FABRICĂ PROPRIE DE CHOCOLATĂ**  
CALEA RAHOVEI, 58

Totdeauna asortat cu cele mai fine preparate  
Efectuăm orice fel de comenzi  
SECȚIUNE DE EN GROS ȘI EN DETAIL

36. Arad-Sântana-Salonta Mare-Oradea Mare

Mixt 3081	Auto motor Accel. 303	Pers. 335	Pers. 337	Kilom.	Stațiuni	Pers. 336	Mixt 3082	Auto motor Accel. 304	Pers. 338
8,00	-	8,20	21,45		pl. București 1, 19 sos.	14,00	9,25	20,30	-
14,25	-	17,02	6,40	10	" Craiova 1, 19 "	5,20	3,22	11,30	-
17,16	-	22,50	10,25	15	" Turnu Severin 1, 19 "	1,53	0,36	7,54	-
20,39	-	5,00	15,10	19	" Caransebeș 1, 19 "	17,45	21,41	3,12	-
21,03	-	6,12	16,33	21	" Lugoj 1, 19 "	16,01	20,51	1,44	-
23,30	-	8,25	18,55	24	" Timișoara 19 "	11,53	19,30	21,05	-
-	-	6,45	15,55	28	" Jimbolia 34 "	14,13	-	-	-
-	-	6,45	20,05	36	" Pectica 40 "	-	19,55	-	-
-	-	-	-	40	pl. Arad 19.28.34.37.38.40 sos.	9,55	17,05	19,09	0,05
2,40	6,20	10,17	21,30	43	Utvinis pl.	9,37	16,47	18,52	23,47
3,01	6,37	10,37	21,50	48	Zimand "	9,29	16,39	-	23,59
3,09	-	10,45	21,58	56	" Canton No. 6 "	-	-	-	-
3,24	6,51	11,00	-	63	" Căramidărie (haltă) pl.	9,14	16,23	18,53	23,19
3,30	6,53	11,05	22,17	71	sos. Sântana 37. 28. sos.	9,08	16,17	18,28	23,12
3,42	7,09	11,10	22,22	82	pl. Vârșandul Vechi (h) pl.	8,58	16,08	18,13	25,04
3,51	-	11,15	22,27		" Simand pl.	8,50	16,00	-	22,48
4,06	-	11,44	22,47		sos. Moara Nabab (haltă) pl.	8,34	15,44	-	22,38
4,15	-	11,52	22,56		pl. Nabab Ramificație 38. sos.	8,24	15,24	-	22,29
4,23	-	11,54	23,04		pl. Chișinău Criș pl.	8,15	15,23	-	22,28
4,24	7,31	12,05	23,06		pl. Livada Mică pl.	8,04	15,13	17,54	22,18
4,37	-	12,31	23,17		" Târnășda pl.	7,46	14,55	-	22,00
5,05	-	12,44	23,45		sos. Ciumeșului Nou sos.	7,18	14,27	-	21,52
5,18	-	12,44	23,59		pl. Salonta Mare 56. 57. 58. pl.	7,02	14,10	17,24	21,16
5,34	8,01	13,00	0,15		sos. Holod 56 pl.	7,00	14,08	17,25	21,14
5,36	8,03	13,02	0,17		pl. Salonta Mare 56. 57. 58. pl.	6,44	13,52	17,10	21,00
5,54	8,16	13,20	0,35		sos. Holod 56 pl.	3,32	10,34	-	-
10,23	-	17,13	-	85	pl. Salonta Mare 56 57 58 sos.	6,20	13,32	17,03	20,40
6,26	8,30	13,33	0,50	88	" Mădăraș (haltă) pl.	6,13	13,25	-	20,33
6,34	-	13,41	0,58	94	" Rădvan (haltă) pl.	6,05	13,17	16,47	20,25
6,42	-	13,49	1,06	99	" Cefa "	5,54	13,06	-	20,14
6,55	-	14,01	1,19	104	" Geplu (haltă) pl.	5,44	12,55	-	20,04
7,06	9,07	14,12	1,30	115	pl. Leșul Oradel sos.	5,33	12,44	-	19,53
7,20	-	14,26	1,45	121	pl. Iosia sos.	5,13	12,24	-	19,32
7,39	-	14,45	2,04		pl. Oradea Mare 56. 57. 58. 59. pl.	5,00	12,10	16,10	19,20
7,41	-	14,46	2,06		sos. Satu Mare 59 pl.	0,30	6,15	-	13,40
7,55	-	15,00	2,20		sos. Sighetul Marmafel 59 pl.	19,39	1,15	-	8,55
12,48	-	21,00	-		" Cheresig 58 "	-	-	-	15,33
18,37	-	2,02	6,24			-	-	-	-

37 Arad-Sântana-Ineu-Sebiş-Gurahonţ-Brad

Pers. 339	Auto-motor Pers. 341	Pers. 343	Auto-motor Accel. 305	Kilometri	Stațiuni	Pers. 340	Auto-motor Accel. 306	Auto-motor Pers. 342	Pers. 344
2,43	8,25	11,15	15,02		pl. Timișoara 19 sos.	11,53	11,53	19,30	-
4,57	-	13,40	-		" Radna 28 "	-	-	18,42	22,05
2,27	-	9,54	-		" Simerla 28 "	-	-	21,15	2,06
7,05	12,08	16,10	19,10	10	pl. Arad 19,28,34,36,40 sos.	7,04	8,30	15,19	20,40
7,25	12,25	16,29	-	13	" Utviniş pl.	6,46	-	14,59	2,21
7,33	12,35	16,38	19,29	19	" Zimand "	6,38	8,12	14,50	20,12
7,48	12,50	16,53	-	21	" Canton No. 6 "	-	-	14,41	-
7,53	12,54	16,58	19,43	24	" Căramidărie (H) "	6,20	-	14,36	20,00
9,50	-	20,05	-		sos. Sântana 36, 38 pl.	6,14	7,56	14,30	19,54
					sos. Otlaca 38 pl.	-	-	6,00	10,30
8,00	13,00	17,08	19,46	23	pl. Sântana 36, 38 sos.	6,08	7,52	14,23	19,42
8,09	13,19	17,17	-	36	" Cherechi pl.	5,54	-	14,14	19,35
8,22	13,23	17,30	20,02	39	" Sria "	5,45	7,37	13,58	19,21
8,30	13,31	17,38	20,05	42	" Musca Mădărat "	5,37	7,28	13,49	19,13
8,49	13,40	17,55	20,15	45	" Pancota "	5,30	7,22	13,42	19,07
8,56	13,48	18,02	-	52	" Selenş "	5,14	-	13,32	18,55
9,10	14,02	18,16	20,30	58	" Târnova "	5,01	7,08	13,18	18,42
9,22	14,15	18,30	20,40	63	" Mocrea "	4,48	6,58	13,05	18,29
9,32	14,25	18,40	20,48		sos. Ineu 39 pl.	4,38	6,50	12,55	18,19
11,05	15,35	-	21,55		sos. Cermel 39 pl.	3,25	-	11,40	16,45
9,45	14,30	18,53	20,50	71	pl. Ineu 39 sos.	4,28	6,49	12,50	18,09
10,01	14,48	19,09	-	75	" Tâmand pl.	4,12	-	12,33	17,54
10,08	14,57	19,16	21,09	83	" Bocslig "	4,03	6,32	12,23	17,45
10,18	15,07	19,26	21,18	84	" Răpsig "	3,53	6,24	12,13	17,35
10,25	15,15	19,33	-	90	" Bârza "	3,43	-	12,04	17,26
10,35	15,25	19,43	21,30	98	sos. Sebiş pl.	3,31	6,12	11,52	17,14
10,42	15,32	19,50	21,32	99	" Berludla sos.	3,24	6,10	11,47	17,08
10,58	15,48	20,06	-	105	" Cociuba (H) pl.	3,09	-	11,32	16,56
11,04	15,53	20,12	-	110	" Almaş "	3,04	-	11,26	16,51
11,13	16,04	20,23	21,53	113	" Bonfeşti "	2,52	5,51	10,14	16,41
11,23	16,15	20,33	-	119	sos. Gurahonţ pl.	2,41	-	11,00	16,31
11,29	16,21	20,39	22,04	121	" Gura Văii sos.	2,33	5,39	10,53	16,24
11,42	16,31	20,55	22,06	127	" Aciuja pl.	2,20	5,37	10,50	16,11
11,54	16,41	21,07	-	131	" Sălaşi "	2,08	-	10,40	16,01
12,01	16,48	21,14	22,20	139	" Ciucu "	1,59	5,24	10,33	15,54
12,12	17,02	21,23	-	143	" Halmagi "	1,45	-	10,20	15,42
12,22	17,12	21,32	22,33	145	" Canton No. 47 (H) "	1,35	5,07	10,10	15,34
12,50	17,30	22,00	22,47	149	" Oclu (H) "	1,19	4,53	9,53	15,20
12,59	17,38	22,08	-	154	" Vaşa de Jos "	0,54	-	9,44	15,11
13,04	17,43	22,13	23,04	160	" Birtin "	0,45	4,37	9,39	15,03
13,14	17,53	22,23	-	162	" Baia de Criş "	0,35	-	9,32	14,56
13,24	18,04	22,33	-	165	" Canton No. 54 (H) "	0,25	4,22	9,21	14,47
13,41	18,22	22,50	-	168	" Canton No. 56 (H) "	0,26	-	9,04	14,32
13,50	18,33	23,00	23,32		sos. Brad pl.	0,10	4,10	8,59	14,27
								8,54	14,22

„ORION“ BECURI ELECTRICE  
FARĂ RIVAL

38. Arad-Sântana-Otlaca

Mixt 3095	Kilom.	Stațiuni	Mixt 3096
15,02		pl. Timișoara 19 sos.	14,58
17,20	10	pl. Arad 19,28,34,36,37,40 sos.	13,00
17,41	13	" Utviniş pl.	12,42
17,49	19	" Zimand "	12,34
Mixt 3097	21	" Canton No. 6 (h) "	Mixt 3098
18,04		" Căramidărie (h) "	12,23
18,10	24	sos. Sântana 36, 38 pl.	12,19
18,30	28	pl. Sântana 36, 38 sos.	12,13
8,10	36	" Vârșandul Vechi (h) pl.	7,35
8,19	40	" Sîmand "	7,17
8,35	43	" Moara Nădab (h) "	7,10
8,44	47	sos. Nădab ramificație pl.	6,56
8,52	52	" Chîșinău Ardeal sos.	6,47
8,53	58	" Chîșinău Ardeal pl.	6,46
9,15	62	" Socodor "	6,35
9,27		" Sîclău "	6,23
9,40		sos. Otlaca "	6,11
9,50			6,00

39. Ineu-Cermel

Mixt 3087	Mixt 3089	Mixt 3091	Kilom.	Stațiuni	Mixt 3088	Mixt 3090	Mixt 3092
7,05	12,08	19,10		pl. Arad 37 sos.	7,04	15,19	20,40
2,45	8,25	15,02		" Timișoara 37, 19 "	11,53	19,30	-
10,10	14,40	21,00	7	pl. Ineu 39 sos.	4,20	12,35	17,40
10,36	15,06	21,26	11	" Baraca (haltă) pl.	3,58	12,13	17,18
10,52	15,22	21,42	15	" Canton No. 2 (haltă) "	3,38	11,53	16,58
11,05	15,35	21,55		sos. Cermel "	3,25	11,40	16,45

40. Arad-Pecica

Auto-motor Per. 345	Mixt 3093	Auto-motor Per. 347	Auto-motor Per. 349	Kilometri	Stațiuni	Auto-motor Per. 346	Mixt 3094	Auto-motor Per. 348	Auto-motor Per. 350
-	8,20	20,40	14,50		pl. București 19, 1 sos.	-	14,00	9,25	-
-	17,02	2,52	0,18		" Craiova 19.1 "	-	5,20	3,22	-
2,45	6,05	11,15	15,02		" Timișoara 19 "	11,53	14,58	19,30	-
5,30	8,00	14,10	18,50	5	pl. Arad 19,28,34,36,37 sos.	7,30	11,30	16,25	20,50
5,41	8,11	14,21	19,01	9	" Bujacul Mare pl.	7,20	11,20	16,15	20,40
5,51	8,26	14,31	19,11	13	" Ferma Ciata "	7,11	11,11	16,06	20,31
6,00	8,36	14,40	19,20	21	" Sântamaș "	7,01	10,56	15,56	20,21
6,15	8,50	14,55	19,35		sos. Pecica pl.	6,45	10,40	15,40	20,05

41. București - Brașov - Cluj - Oradea Mare

		Stațiuni															
	Kilom.	Accel. 301	Pers. 325	Orient. Expt. 1	Accel. 201	Pers. 201	Expres 31	Pers. 427/439		Expres 32	Accel. 204	Pers. 326	Accel. 202	Pers. 328	Orient. Expt. 2	Accel. 302	
25.30	23.30	23.30	23.30	23.30	6.35	6.35	13.55	13.55	101	13.55	14.28	20.05	20.05	6.10	6.10	6.10	
8.35	8.35	8.35	8.35	8.35	8.10	17.20	25.50	16.55	106	25.50	25.36	20.25	20.25	10.53	18.30	20.55	
					13.42	19.07	19.07	8.04	110	19.07	15.19	20.45	20.45	10.53	18.30	20.55	
6.25	7.20	8.40	8.40	8.40	13.00	15.30	21.20	22.45	114	21.20	6.00	12.30	16.55	19.40	21.35	23.20	
	7.32					15.44		22.59	119	22.59	5.48	8.09	9.44	12.18	16.44	19.28	21.24
	7.34					15.46		23.02	125	23.02	5.45	8.08	9.42	12.15	16.43	19.25	21.23
	7.46					15.59		23.15	130	23.15	5.36		12.06	19.16			
	8.04					16.18		23.34	132	23.34	5.21	11.51	19.01	19.01			
	8.18					16.32		23.48	135	23.48	5.08	11.38	18.48	18.48			
	8.28					16.41		23.57	138	23.57	5.00	11.30	18.40	18.40			
	8.39					16.52		0.08	144	0.08	4.51	11.21	18.31	18.31			
7.27	8.52	9.36	9.36	9.36	13.58	17.04	20.36	22.19	148	22.19	4.40	7.19	8.55	11.10	15.55	18.19	20.37
					0.20			0.20	154	0.20	42.75	76.97	101.134				
12.15	12.15								160		5.20	5.20		16.15			
	15.47					0.30			164			4.45					
21.45	21.45				7.06				168		11.20			22.35			
					17.00				170		21.20	23.05	23.05	6.20	10.51		
18.35	18.35	18.35	20.53				8.15	8.15	174				4.01				
									178		4.22	7.04	8.42	10.51	15.42	17.59	20.27
7.43	9.10	9.45	14.13	17.22	20.51	22.34	0.35	0.35	182		4.10	10.39	17.47				
	9.25						0.50	0.50	186		3.55	6.38	8.16	10.23	15.16	17.31	20.01
8.17	9.50	10.15	14.46	18.05	21.24	23.07	1.12	1.12	190		3.34	6.20	7.57	10.02	14.57	17.09	19.43
8.37	10.12	10.35	15.08	18.28	21.43	23.29	1.32	1.32	194								
11.15	11.15		15.55	19.25					198								

		Stațiuni														
	Kilom.	Accel. 301	Pers. 325	Orient. Expt. 1	Accel. 201	Pers. 201	Expres 31	Pers. 427/439		Expres 32	Accel. 204	Pers. 326	Accel. 202	Pers. 328	Orient. Expt. 2	Accel. 302
8.45	10.20	10.40	15.15	18.36	21.52	23.37	1.40	1.40	101		7.54	9.56	14.54	17.04	19.41	21.16
8.57	10.31		15.25	18.41	22.02	23.46	1.50	1.50	106		7.46	9.46	14.45	16.54		21.08
9.08	10.42		15.35	18.59	22.12	23.56	2.00	2.00	110		7.36	9.34	14.26	16.42		20.58
9.22	11.12	11.09	15.50	19.18	22.27	0.11	2.15	2.15	114		7.29	9.24	14.29	16.32	19.19	20.51
									119		7.11	9.04	14.12	16.12	19.02	20.34
9.41	11.44	11.27	16.11	19.41	22.45	0.31	2.33	2.33	125		7.01	8.52	14.02	16.00	18.52	20.24
9.51	11.56	11.37	16.22	19.53	22.55	0.41	2.49	2.49	130		6.50	8.40	13.52	15.47	18.45	20.12
7.35	1.02	12.08	11.45	16.33	20.13	23.16	0.52	3.00	132		6.43	8.32	13.39	15.39	18.37	19.37
7.44	1.12	12.19			20.24		3.11	3.11	138		6.40	8.24	13.32	15.31	18.35	20.02
7.55	1.15	12.31	11.57	16.47	20.36	23.20	1.06	3.21	144		6.31	8.12	13.34	15.20	18.28	19.53
8.10	1.24	12.42	12.05	16.57	20.48	23.24	1.15	3.31	150		6.19	7.57	13.21	15.06	18.17	19.41
8.22	1.36	12.57	12.17	17.10	21.03	23.41	1.27	3.45	154		6.11	7.48	13.13	14.57	18.09	19.31
8.33	1.44	13.14	12.25	17.20	21.13	23.49	1.35	3.53	158		6.05	7.21	12.46	14.30	17.43	19.05
8.58	1.11	13.39	12.47	17.44	21.37	0.12	1.58	4.18	164		5.45	7.07	12.16	14.16	17.20	18.35
9.11	1.31				21.50		4.34	4.34	170		5.21	6.54	12.21	14.03	17.19	18.41
9.25	1.33	14.04	13.07	18.09	22.04	0.34	2.20	4.50	174		5.08	6.45	12.07	13.46	17.07	18.28
9.35	1.41	14.18	13.18	18.21	22.17	0.46	2.31	4.58	178		4.50	6.36	12.07	13.46	17.07	18.28
					22.17		2.31	5.06	182							
									186							
									190							
									194							
									198							
									202							
									206							
									210							
									214							
									218							
									222							
									226							
									230							
									234							
									238							
									242							
									246							
									250							
									254							
									258							

\* Circuită în timpul sezonului de vară de la 15 Iunie

\* Circuită în timpul sezonului de vară de la 15 Iunie



(Urmare)

Accel.	Mixt	3023	Accel.	301	Pers.	325	Pers.	327	Mixt	3023	Expri.	Pers.	427/434	Kilom.	Statiuni	Pers.	433/428	Expri.	32	Mixt	3054	Pers.	326	Pers.	328	Accel.	302	Accel.	403/402	Mixt	3024				
3,05	6,57	19,56	1,25		8,59		11,02	16,28	494	494	11,02	16,28	494	494	pl. Apahida x 77 86	12,18	19,29	19,48	19,48	19,48	19,48	19,48	19,48	19,48	1,50	9,54	5,07	16,03	3024						
7,07	7,15	1,36		9,07		16,35	16,35	496	496	496	16,35	16,35	496	496	" Dezmir (h)	12,10		19,55	19,55	19,55	19,55	19,55	19,55	1,57	9,56	5,07	15,45								
5,25	7,25	20,16	1,45	9,11		16,39	16,39	502	502	502	16,39	16,39	502	502	" Someş Sat	12,04		19,22	19,22	19,22	19,22	19,22	19,22	1,24	9,56	2,40	15,30								
3,51	20,34	2,19		9,22		11,22	16,50	507	507	507	11,22	16,50	507	507	sos. Cluj x X	11,17	18,52	6,53	18,31	6,53	18,31	6,53	18,31	0,30	9,16	2,09									
		2,32		9,48		11,47	17,14	511	511	511	11,47	17,14	511	511	pl. Baciu Triaj	10,59		6,55	18,24	6,55	18,24	6,55	18,24	0,35											
		2,45		9,58		14,45	17,33	514	514	514	14,45	17,33	514	514	" Suciac (haltă)	10,51		6,24	18,09	6,24	18,09	6,24	18,09	0,25											
				10,06		17,30	17,33	516	516	516	17,30	17,33	516	516	" Nădăşel	10,42		6,15	18,03	6,15	18,03	6,15	18,03	0,25											
				10,12		17,41	17,51	522	522	522	17,41	17,51	522	522	" Sărdul Cluj. (h)	10,39		6,03	17,52	6,03	17,52	6,03	17,52	0,25											
				10,18		17,51	17,59	526	526	526	17,51	17,59	526	526	" Gărbăul Clujului	10,23		5,51	17,43	5,51	17,43	5,51	17,43	0,04											
				10,29		17,59	18,05	528	528	528	17,59	18,05	528	528	" Măcău (haltă)	10,17		5,44	17,39	5,44	17,39	5,44	17,39	0,04											
				10,35		18,05	18,15	530	530	530	18,05	18,15	530	530	" Dorolt Găndăceni (b)	10,11		5,37	17,33	5,37	17,33	5,37	17,33	0,04											
				10,41		18,15	18,22	533	533	533	18,15	18,22	533	533	" Sorecani Fabrică	10,03		5,16	17,23	5,16	17,23	5,16	17,23	23,53											
				10,47		18,22	18,40	542	542	542	18,22	18,40	542	542	" Sorecani Comună (h)	9,49		4,55	17,08	4,55	17,08	4,55	17,08	25,39											
				10,55		18,40	18,58	548	548	548	18,40	18,58	548	548	" Stăna	9,33	17,45	4,32		4,32		4,32		25,25											
				11,15		18,58	19,08	552	552	552	18,58	19,08	552	552	" Soboc (haltă)	9,33	17,45	4,15	16,52	4,15	16,52	4,15	16,52	25,25											
				11,31		19,08	19,39	552	552	552	19,08	19,39	552	552	" Soboc (haltă)	9,33	17,45	4,15	16,52	4,15	16,52	4,15	16,52	25,25											
				14,20		19,39	19,58	560	560	560	19,39	19,58	560	560	sos. Cătăjele 52	7,05	15,20	15,20		15,20		15,20		19,15											
				14,20		19,58	20,07	560	560	560	19,58	20,07	560	560	pl. Huedin 52	9,29	17,43	3,45	16,47	3,45	16,47	3,45	16,47	23,19											
				14,20		20,07	20,31	564	564	564	20,07	20,31	564	564	" Molosag	9,16		3,26	16,35	3,26	16,35	3,26	16,35	22,05											
				14,20		20,31	20,42	567	567	567	20,31	20,42	567	567	" Bologa (H)	9,08		3,15	16,26	3,15	16,26	3,15	16,26	22,57											
				14,20		20,42	20,56	574	574	574	20,42	20,56	574	574	" Poteni	9,02		3,08	16,19	3,08	16,19	3,08	16,19	22,50											
				14,20		20,56	21,03	580	580	580	20,56	21,03	580	580	sos. Ciusea x	8,50	17,14	2,49	16,07	2,49	16,07	2,49	16,07	22,37											
				14,20		21,03	21,10	580	580	580	21,03	21,10	580	580	pl. Lacul Criş. (H)	8,46	17,11	16,02		16,02		16,02		22,32											
				14,20		21,10	21,20	585	585	585	21,10	21,20	585	585	" Piatra Craiului	8,38		15,54		15,54		15,54		22,24											
				14,20		21,20	21,35	591	591	591	21,20	21,35	591	591	" Valea Iadului (b)	8,27		15,42		15,42		15,42		22,12											
				14,20		21,35	21,48	597	597	597	21,35	21,48	597	597	" Bratca	8,16		15,31		15,31		15,31		22,01											
				14,20		21,48	21,56	601	601	601	21,48	21,56	601	601	" Bănlaca Crişului (b)	8,08		15,22		15,22		15,22		21,52											
				14,20		21,56	22,03	603	603	603	21,56	22,03	603	603	" Suncius (h)	8,02		15,15		15,15		15,15		21,44											
				14,20		22,03	22,12	606	606	606	22,03	22,12	606	606	" Peştera (haltă)	7,54		15,07		15,07		15,07		21,36											
				14,20		22,12	22,25	608	608	608	22,12	22,25	608	608	" Vad (haltă)	7,48		14,54		14,54		14,54		21,29											
				14,20		22,25	22,39	611	611	611	22,25	22,39	611	611	" Vadul Crişului	7,42		14,48		14,48		14,48		21,23											
				14,20		22,39	22,52	615	615	615	22,39	22,52	615	615	" Butan (h)	7,36	16,25	14,48		14,48		14,48		21,16											
				14,20		22,52	22,58	617	617	617	22,52	22,58	617	617	" Aleşd (haltă)	7,35	16,25	14,28		14,28		14,28		20,55											
				14,20		22,58	23,08	617	617	617	22,58	23,08	617	617	" Aleşd (haltă)	7,35	16,25	14,20		14,20		14,20		20,47											

Accel.	Mixt	3023	Accel.	301	Pers.	325	Pers.	327	Mixt	3023	Expri.	Pers.	427/434	Kilom.	Statiuni	Pers.	433/428	Expri.	32	Mixt	3054	Pers.	326	Pers.	328	Accel.	302	Accel.	403/402	Mixt	3024			
7,03					14,16		21,47	620	620	620	21,47	620	620	620	pl. Aleşd	7,04		14,14		14,14		20,40												
7,18				14,23		21,54	21,54	625	625	625	21,54	625	625	625	" Teţchea (h)	6,56		14,06		14,06		20,31												
				14,31		22,03	22,03	627	627	627	22,03	627	627	627	" Teţchea (b)	6,49		13,58		13,58		20,23												
				14,40		22,14	22,14	631	631	631	22,14	631	631	631	" Tileagd	6,42		13,50		13,50		20,15												
				14,49		22,23	22,23	637	637	637	22,23	637	637	637	" Săcădat (b)	6,32		13,38		13,38		20,04												
				15,01		22,41	22,41	645	645	645	22,41	645	645	645	" Osorhei	6,20	15,36	13,25		13,25		19,52												
				15,09		22,50	22,50	651	651	651	22,50	651	651	651	sos. Oradea M. Venetia	6,10	15,25	13,15		13,15		19,40												
				15,11		22,52	22,52	651	651	651	22,52	651	651	651	pl. Oradea M. x 36,53,54,58,59	6,08	15,24	13,12		13,12		19,37												
				15,17		22,58	22,58	654	654	654	22,58																							

42. Ploești-Buda-Slănic

Pers. 329	Pers. 331	Kilometri	Stațiuni	Pers. 330	Pers. 332
7,20	19,40		pl. București 41	9,55	19,40
10,40	21,20		pl. Ploești	6,45	17,40
10,54	21,34	10	sos. Buda	6,32	17,27
10,59	21,36	17	pl. Găgeni	6,29	17,24
11,13	21,50	22	pl. Plopeni	6,18	17,13
11,24	22,01	27	pl. Mălăești (haltă)	6,08	17,03
11,37	22,14	34	pl. Poiana Slănic	5,56	16,51
11,51	22,28	38	pl. Vărbilău (haltă)	5,45	16,40
12,00	22,37	41	pl. Prăjani (haltă)	5,35	16,30
12,07	22,44	44	sos. Slănic	5,28	16,23
12,15	22,52		pl. Slănic	5,20	16,15

43. Câmpina-Doftana

Mixt 3001	Mixt 3005	Mixt 3006	Mixt 3007	Kilometri	Stațiuni	Mixt 3002	Mixt 3004	Mixt 3006	Mixt 3008
-	7,20	13,00	15,30		pl. București 41	12,30	12,30	16,55	19,40
-	9,10	14,13	17,22		pl. Ploești 41	10,51	10,51	15,42	17,59
8,15	10,50	15,30	19,00		pl. Câmpina	7,35	9,45	14,35	16,55
8,30	11,05	15,45	19,15	3	pl. Gâmpinița	7,26	9,36	14,26	16,46
8,40	11,15	15,55	19,25	6	sos. Doftana	7,10	9,20	14,10	16,30

44. Brașov-Zărnești

Mixt 2015	Mixt 2017	Mixt 2019	Kilometri	Stațiuni	Mixt 2016	Mixt 2018	Mixt 2020
22,45	7,20	13,00		pl. București 41	12,30	19,40	-
-	5,40	9,25		pl. Sibiu 45	14,20	-	-
-	13,01	19,49		pl. Sf. Gheorghe 79	9,12	16,11	-
7,15	15,30	21,15	2	pl. Brașov	6,23	13,30	20,15
7,23	15,38	21,23	4	pl. Brașov Suburbie (haltă)	6,16	13,23	20,08
7,35	15,49	21,33	10	pl. Brașov-Bartolomeu	6,06	13,13	19,58
7,54	16,08	21,52	14	pl. Măgurele (H)	5,49	12,50	19,39
8,08	16,22	22,07	17	pl. Cristian	5,38	12,39	19,28
8,25	16,39	22,22	24	pl. Râșnov	5,26	12,27	19,17
8,49	17,03	22,46	28	pl. Tohanul Vechi (haltă)	5,01	12,01	18,56
9,01	17,15	22,58		sos. Zărnești	4,50	11,50	18,45

Viena Hotel New-York

II. SPERLGASSE (5 minute distanță de Stefausplatz)

HOTEL MODERN PENTRU FAMILII

100 camere cu apă caldă și rece — Calorifer — Băi

BUCĂTĂRIE RITUALĂ ALEASĂ

Prețuri convenabile

45. Brașov-Făgăraș-Sibiu

Pers. 229	Mixt 2021	Mixt 2023	Kilometri	Stațiuni	Mixt 2024	Pers. 230	Mixt 2022
22,45	6,45	7,20		pl. București 41	-	19,40	23,20
-	8,36	13,01		pl. Sf. Gheorghe 79	9,12	16,11	21,02
6,40	12,2	17,15	2	pl. Brașov	7,10	13,11	17,46
6,46	12,50	17,23	4	pl. Brașov Suburbie (H)	7,03	13,05	17,39
6,53	13,10	17,32	10	pl. Brașov-Bartolomeu	6,55	12,58	17,31
7,16	13,23	17,45	15	pl. Ghimbav (H)	6,40	12,45	17,17
7,19	13,36	17,58	24	pl. Codlea	6,28	12,33	17,05
7,36	13,53	18,15	28	pl. Tântari (H)	6,09	12,15	16,46
7,54	14,10	18,33	35	pl. Vlădeni	5,58	12,05	16,35
8,10	14,24	18,47	39	pl. Valea Homorod (H)	5,37	11,45	16,14
8,21	14,36	18,59	43	pl. Culme (H)	5,27	11,35	16,04
8,32	14,47	19,11	46	pl. Sinca Nouă	5,10	11,22	15,47
8,48	15,03	19,28	50	pl. Profil No. 250	4,58	11,14	15,35
8,59	15,15	19,40	54	pl. Sinca Veche	4,37	10,55	15,14
9,08	15,24	19,49	58	pl. Vad (H)	4,26	10,45	15,03
9,17	15,35	20,00	60	pl. Sercala	4,16	10,35	14,53
9,25	15,45	20,08	65	pl. Sercala Domeniu (H)	4,06	10,28	14,43
9,36	15,55	20,20	71	pl. Mândra (H)	3,53	10,17	14,30
9,48	16,07	20,32	76	sos. Făgăraș	3,40	10,05	14,17
4,25	10,25	16,50	80	pl. Beclean (H)	9,33	13,31	21,00
4,37	10,39	17,02	83	pl. Dridiș (H)	9,20	13,20	20,49
4,46	10,49	17,11	84	pl. Voila	9,13	13,11	20,40
4,58	10,59	17,21	89	pl. Sâmbăta de jos her. (H)	9,00	13,02	20,31
5,05	11,06	17,28	89	pl. Beșimbac (H)	8,53	12,54	20,22
5,16	11,18	17,39	93	pl. Viștea de jos	8,40	12,42	20,10
5,28	11,28	17,50	97	pl. Ucea de jos (H)	8,30	12,32	20,00
5,39	11,40	18,01	101	pl. Arpașu de jos	8,18	12,20	19,47
5,58	12,00	18,20	104	pl. Carta (H)	8,08	12,10	19,37
6,07	12,10	18,29	107	pl. Scorei (H)	7,51	11,51	19,19
6,17	12,20	18,39	114	pl. Porumbacu de jos	7,41	11,41	19,09
6,35	12,37	18,55	123	pl. Avrîg	7,25	11,26	18,54
7,03	13,03	19,23	131	pl. Sebeș Olt (H)	7,07	11,09	18,35
7,19	13,20	19,39	133	sos. Podul Olt	6,42	10,34	18,06
7,26	13,27	19,46	137	pl. Tâlnaciu	6,34	10,26	17,53
7,29	13,29	19,48	142	pl. Veștem Rampă (H)	6,32	10,21	17,56
7,41	13,41	20,00	145	pl. Veștem	6,22	10,11	17,46
7,53	13,51	20,10	147	sos. Mohu	6,10	9,59	17,33
8,04	14,00	20,24	150	pl. Selimbăr	6,02	9,50	17,23
8,11	14,07	20,32	154	sos. Sibiu	5,51	9,28	17,10
8,12	14,08	20,34		pl. Sibiu	5,42	9,18	16,58
8,26	14,19	20,48		pl. Sibiu	5,30	9,05	16,45
8,35	14,30	21,00		pl. Sibiu			

MAJESTIC HOTEL

N. ROZIANU

BUCUREȘTI, CALEA VICTORIEI No. 40

CEL MAI MODERN ȘI ELEGANT. — 40 APARTAMENTE

CU BĂI ȘI TELEFON. — ASCENSOR. — APĂ CALDĂ

„ORION“ BECURI ELECTRICE FĂRĂ RIVAL

46. Sibiu - Cornăţel - Sighişoara

Mixt 2042/2029	Mixt 2040/2027	Kilom.	Stațiuni	Mixt 2028/2039	Mixt 2030/2041
-	5,41		pl. Craiova 8.1	-	5,00
-	7,32		pl. Pia'ra Olt 8	-	2,00
-	17,35		pl. Cisnădie 11	7,55	19,10
6,00	18,00	5	pl. Sibiu 8 x 8.10.11.30.45	7,01	17,13
6,18	18,19		pl. Şellmbăr	6,44	16,56
6,29	18,31	8	sos. Mohu	6,32	16,31
6,31	18,33		pl. Bolovan	6,30	16,29
6,48	18,46	12	pl. Cuşol (haltă)	6,18	16,17
7,11	19,09	18	sos. Cornăţel 47	5,53	15,52
7,32	19,29	23		5,34	15,33
8,47	20,42		sos. Vurpăr 47		
7,42	19,39	30	pl. Cornăţel 47	4,26	14,20
8,04	20,06		pl. Hozman (H)	5,24	15,23
8,15	20,18	33	pl. Fofeldea (H)	5,01	15,00
8,21	20,25	34	pl. Marpod (H)	4,50	14,49
8,38	20,44	38	pl. Nochrle	4,43	14,42
8,51	21,00	41	pl. Altina (H)	4,29	14,28
9,11	21,22	47	pl. Vecerdea (H)	4,11	14,10
9,24	21,36	49	pl. Bendorf	3,49	13,48
9,50	22,06	55	pl. Verg (H)	3,40	13,39
10,00	22,17	58	pl. Coveş (H)	3,05	13,04
10,13	22,32	61	pl. Agnita Târg (H)	2,55	12,53
10,20	22,40	63	sos. Agnita	2,43	12,39
3,00	13,00	66	pl. Ruja (H)	2,30	12,30
3,17	13,17		sos. Proştia (H)	8,08	18,02
3,29	13,29	69	pl. Iacobeni Ardeal	7,53	17,47
3,44	13,44	73	pl. Netuş	7,40	17,34
4,07	14,01	78	pl. Hendorf	7,24	17,18
4,40	14,31	82	pl. Canton No 233 (haltă)	7,01	16,55
4,59	14,50	86	pl. Apold	6,37	16,31
5,40	15,30	92	pl. Saeş	6,06	16,00
6,18	16,06	100	pl. Canton No. 3 (haltă)	5,35	15,29
6,33	16,21	102	pl. Sighişoara Tîglărie (H)	4,50	14,45
6,49	16,37	105	pl. Sighişoara Institut (H)	4,34	14,29
6,58	16,47	107	pl. Sighişoara Obor (H)	4,18	14,13
7,12	17,01	108	pl. Sighişoara str. Bavareză (H)	4,08	14,03
7,19	17,08	108	sos. Sighişoara 8 x 41. 48	3,54	13,49
7,29	17,18	109	pl. Sighişoara	3,47	13,42
				3,35	13,30

47. Cornăţel - Vurpăr

Mixt 2049	Mixt 2051	Kilom.	Stațiuni	Mixt 2050	Mixt 2052
6,00	18,00		pl. Sibiu 46	7,01	17,13
-	3,35		pl. Sighişoara 46	17,18	-
7,55	19,50		pl. Cornăţel 47	5,10	15,04
8,14	20,09	5	pl. Roşia	4,55	14,49
8,47	20,42	13	sos. Vurpăr	4,26	14,20

48. Sighişoara - Odorhei

Mixt 3016	Mixt 3018	Mixt 3020	Kilom.	Stațiuni	Mixt 3010	Mixt 3012	Mixt 3014
3009	3011	3013			3015	3017	3019
21,20	22,45	7,20		pl. Bucureşti 41	19,40	23,20	6,00
2,48	5,30	14,45		pl. Braşov 41	13,20	18,08	23,53
6,00	10,30	20,10		pl. Sighişoara 8 x 41, 46	8,33	14,35	18,20
6,12	10,42	20,22	5	pl. Albeşti (H)	8,23	14,25	18,10
6,20	10,50	20,30	7	pl. Bolu (H)	8,15	14,17	18,02
6,28	10,58	20,38		sos. Haşfalău 41	8,06	14,08	17,53
6,32	11,02	20,43	10	pl. Săcureni Noi (H)	7,56	13,51	17,49
6,47	11,17	20,58	15	pl. Sântămăria de jos (H)	7,43	13,38	17,36
6,57	11,27	21,08	19	pl. Cristul Săculesc	7,33	13,28	17,26
7,14	11,45	21,26	22	pl. Blîfalău (h)	7,25	13,20	17,18
7,22	11,53	21,34	24	pl. Porumbeni Mic (h)	7,06	12,58	17,01
7,33	12,04	21,45	28	pl. Porumbeni Mari	6,56	12,48	16,51
7,53	12,28	22,03	31	pl. Blîghis (H)	6,48	12,40	16,43
8,07	12,42	22,17	37	pl. Blîcafalău (H)	6,25	12,15	16,20
8,20	12,55	22,30	41	sos. Odorhei	6,14	12,04	16,09
8,35	13,10	22,45	48		6,00	11,50	15,55

# ROMA HOTEL IMPERIAL

24, VIAVITT. VENETTO

Casă de primul rang în cel mai frumos și liniștit cartier  
Toate camerele cu apă caldă și rece.

Bucătărie aleasă, franceză și vieneză.

Camere și Pensiune cu prețuri reduse

Proprietar A. ATZEL

## „MAJESTIC HOTEL“

N. ROZIANU

BUCUREȘTI. - Calea Victoriei, No. 40

Cel mai modern și elegant. -

40 apartamente cu băi și telefon. -

Ascensor. - Apă caldă

## Muștarul „FLORA“

Cel mai bun ca aromă

: gust și culoare :

Preparațiune specială a Fabricii de Conserve

„FLORA“ H. V. Vișan & Co. București









60. Ghilvacl-Ardud-Someuța Mare

Mixt 4043	Mixt 4045	Kilom.	Stațiuni	Mixt 4094	Mixt 4046
0,44 3,28	8,28 11,47		pl. Oradea Mare 59 " Careli Marl 59	11,20 7,18	22,00 19,26
4,45 4,59 5,16 5,34	15,20 15,34 15,51 16,09	5 11 19	pl. Ghilvacl 59 " Terebești " Ludoveni sos. Ardud 62	6,35 6,23 6,08 5,50	17,20 17,08 16,53 16,35
6,33	16,53		sos. Piața Viilor 62	5,15	15,35
6,00 6,17 6,30 6,41 6,54 7,15 7,27 7,42 8,00 8,32 8,47 8,58 9,10 9,19 9,29 9,41 9,55	16,39 16,56 17,09 17,20 17,33 17,56 18,08 18,23 18,37 19,04 19,19 19,28 19,40 19,49 19,59 20,11 20,25	24 28 31 35 39 43 48 53 59 65 68 72 74 78 81 85	pl. Ardud 62 " Sărătura " Gorun (haltă) " Homorodu de mijloc " Homorod (haltă) " Homorodu de jos " Sin " Podu Vinului " Cruclșor " Borlești " Ardușat (haltă) " Ardușat " Colțirea " Hildeaga " Finteușu Mic (haltă) " Finteușu Mare (haltă) sos. Someuța Mare	5,28 5,18 5,07 4,53 4,42 4,27 4,10 3,54 3,41 3,22 3,00 2,51 2,39 2,31 2,22 2,12 2,00	16,15 16,01 15,50 15,36 15,25 15,10 14,50 14,35 14,22 14,01 13,34 13,25 13,09 13,01 12,52 12,42 12,30

61. Satu Mare (Grădina Romei)-Piața Viilor

Mixt 4047	Mixt 4053	Mixt 4049	Mixt 4051	Kilom.	Stațiuni	Mixt 4048	Mixt 4054	Mixt 4050	Mixt 4052
3,40 3,43 3,47 3,50 3,53 3,56 4,03 4,09 4,15 4,20 4,27 4,35 4,49 5,00 5,03 5,04 5,07 5,10	9,00 9,03 9,07 9,10 9,13 9,16 9,21 9,29 9,35 9,40 9,47 9,56 10,09 10,20 10,23 10,24 10,27 10,30	14,00 14,03 14,07 14,10 14,13 14,16 14,23 14,29 14,35 14,40 14,47 14,56 15,09 15,20 15,23 15,24 15,27 15,30	18,40 18,43 18,47 18,50 18,53 18,56 19,03 19,09 19,15 19,20 19,27 19,36 19,49 20,00 20,03 20,04 20,07 20,10	0,4 1,0 1,5 1,8 2,1 2,8 4,0 4,6 6,8 8,7 11,6 14,4 17,3 18,1 18,3 19,4	pl. Satu Mare (Grădina Romei) " Bala de Aburi " Calea Tralan " Victoria " Dacia " Parohia " Capul Podului " Stăvăria " Satu Mare Ferăstrău " Păulești (H) " Amat (H) " Soimul (H) " Clouchești " Gura Viilor (H) sos. Lipa 62 " Părecoșul (C. Bis.) sos. Piața Viilor 62	8,03 8,01 7,57 7,54 7,51 7,48 7,42 7,36 7,32 7,24 7,18 7,10 7,02 6,49 6,45 6,44 6,41 6,38	12,21 12,23 12,19 12,16 12,13 12,10 12,04 11,58 11,54 11,46 11,40 11,32 11,24 11,11 11,07 11,06 11,03 11,00	18,23 18,21 18,17 18,14 18,11 18,08 18,02 17,56 17,52 17,44 17,38 17,30 17,22 17,09 17,05 17,04 17,01 16,58	22,55 22,53 22,49 22,46 22,43 22,40 22,34 22,28 22,23 22,16 22,10 22,02 21,54 21,41 21,37 21,36 21,33 21,30
					Circ. spre Ardud (62)				
5,43	16,03	21,43			sos. Ardud	6,05		16,25	20,55

62. Piața Viilor-Ardud

Mixt 4047	Mixt 4049	Mixt 4051	Kilom.	Stațiuni	Mixt 4048	Mixt 4050	Mixt 4052
3,40	14,00	18,40		pl. Satu Mare Gr. Romei 61	8,03	18,23	22,55
				Circulă de la Satu Mare (61)			Circulă spre Satu Mare (61)
5,15 5,20 5,21 5,34 5,38 5,43	15,35 15,40 15,41 15,54 15,58 16,03	20,15 20,20 20,21 21,34 20,38 20,43	2 7 8 10	pl. Piața Viilor 61 sos. Lipa 61 " Cetatea Ardudului " Piața Ardudului sos. Ardud	6,33 6,27 6,26 6,14 6,10 6,05	16,53 16,47 16,46 16,31 16,30 16,25	21,33 21,17 21,16 21,04 21,00 20,55

63.64

65. Valea Vișăului-Borșa

Mixt 4086	Mixt 4088	Mixt 4081	Mixt 4083	Kilom.	Stațiuni	Mixt 4082	Mixt 4084	Mixt 4085	Mixt 4087
15,30 16,30 21,40 2,25	7,20 8,16 11,59 15,30				Circulă de la Sighețul Marmăției (59)				Circulă spre Sighețul Marmăției (59)
4,07 4,32 4,49 5,31 5,38 5,59 6,09 6,18 6,26 6,58 7,26 7,50	17,22 17,47 18,04 18,51 18,58 19,19 19,29 19,38 1,46 20,28 20,56 21,20				pl. București 59, 41 " Oradea Mare 59 " Satu Mare 59 pl. Sighețul Marmăției 59 pl. Valea Vișăului 59 " Vișău Bistra " Petrova " Leordina " Leordina (H) " Canton No 10 (H) " Vișău de Jos " Vișău de mijloc (haltă) " Vișău de sus (haltă) " Vișău de sus " Moisei sos. Borșa	19,40 18,50 13,06 8,20	6,00 4,45 23,56 17,51	6,41 6,22 6,08 5,52 5,24 5,08 5,00 4,51 4,44 4,38 3,56 3,35	16,08 15,50 15,37 15,21 14,55 14,39 14,31 14,23 14,16 14,10 13,26 13,05

**Muștarul „FLORA”**

**GEL MAI BUN CA AROMA, GUST ȘI COLOARE**

Preparațiune specială a Fabricii de Conserve „FLORA” H. V. Vișan & Co. București

66. Bucuresti—Fetesti—Constanța

Mixt 803	Acel. 801	Pers. 825	Acel. 803	Acel. 805	Km	Stațiuni	Acel. 806	Acel. 804	Pers. 826	Acel. 802
6.00	8.35	8.35	17.20	8.04		pl. Timișoara 1 sos.	22.36	11.40	18.30	
6.17	4.30	4.30	13.25	4.30		" Arad 28.41 "	23.19	5.34	0.25	
6.35	11.51	11.51	19.22	9.36		" Cluj 41 "	20.16	9.22	11.22	
7.01	6.00	6.00	13.05	5.30		" Oradea Mare 41 "	0.21	15.17	15.52	
7.14			10.05			" Budapesta Est. "		11.50		
7.30			20.35			" Viena Vest "		17.55		
7.55						" Paris (P.L.M.) "		8.40		
8.16						" Paris (Est) "	11.00	23.50		
	5.50	7.30				1.41, 72, 73, 75, 97, 101				
	7.41	7.41	14.15	23.45	7	pl. București X sos.	6.10	12.40	20.55	23.55
	7.58	7.58	14.26	23.56	11	" Mogoșoala pl. "	6.02	12.32	20.45	23.27
	8.08	8.08	14.37	0.07	17	" Pantelimon "	5.50	12.20	20.37	
	8.14	8.14	14.48	0.16	23	" Pasărea "	5.41		20.28	
	8.41	8.41	14.56	0.27	27	" Cozieni (h) "		12.07	20.19	
	8.38	8.38	15.11	0.44	30	" Brănești "	5.32	12.00	20.10	
7.49	8.57	8.57	15.30	1.04	42	" Fundulea "	5.16	11.44	20.04	
	9.07	9.07	15.41	1.15	54	" Sărulești X "	5.00	11.29	19.48	
8.08	9.19	9.19	15.54	1.28	62	" Preasna "	4.44	11.13	19.32	22.36
	9.30	9.30	16.06	1.40	70	" Lehliu "	4.32	11.01	19.16	
	9.41	9.41	16.17	1.51	78	" Sighireanu "	4.20	10.46	19.04	22.12
	9.50	9.50	16.26	1.51	85	" Dâlga "	4.10	10.39	18.52	
	10.01	10.01	16.36	2.09	90	" Bogdana "		10.29	18.43	
	10.12	10.12	16.46	2.19	96	" Ghimpași "	3.53	10.19	18.34	
8.53	10.21	10.21	16.55	2.19	103	" Ivănești "	3.42	10.11	18.24	
	11.47	11.47	19.07	2.28	110	ss. Gluinița X 67.66 "	3.31	10.00	18.15	
	11.25	11.25	19.07	4.42		ss. Călărăși 68 pl. "	1.00	8.38	18.01	21.25
16.40	16.40	16.40	18.55	4.20		" Slobozia 67 "	1.25	8.50	15.38	
			17.25	9.35		" Tândărei 67.76 "	19.20		16.08	
				9.20		" Ploești 67.76 "	19.30			
8.03	10.41	10.41	17.05	2.44		p. Ciulința X 67.68 s. "	3.15	9.50	11.12	
	10.57	10.57	17.20	3.01	122	" Mărculești pl. "	3.00	9.35	17.36	21.16
9.26	11.08	11.08	17.31	3.12	128	" Jegălia "	2.49	9.25	17.21	
	11.21	11.21	17.44	3.25	137	" Bărdăganu "	2.35	9.11	17.09	
9.48	11.33	11.33	17.55	3.37	147	ss. Fetești X 69 "	2.21	8.57	16.55	
	14.38	14.38	18.56	5.17		ss. Tândărei 69 pl. "	0.10		16.41	20.35
	16.14	16.14	20.42	7.22		" Făurei 69 "	21.50		15.51	
	17.17	17.17	22.30	9.00		" Buzău 69.75 "	20.24		14.21	
18.40	18.40	18.40	21.48	9.33		" Brăila 69.75 "	19.42		13.20	
19.52	19.52	19.52	22.35	10.53		" Galați 69.75 "	18.05			

(Urmare)

Mixt 803	Acel. 801	Pers. 825	Acel. 803	Acel. 805	Km	Stațiuni	Acel. 806	Acel. 804	Pers. 826	Acel. 802
6.00	10.00	11.55	16.43	16.43		pl. Fetesti X 69 sos	2.01	8.45	16.19	20.26
6.17	12.06	12.06	18.05	18.05		" Ovidiu pl. "			16.06	22.40
6.35	12.18	12.18	18.29	18.29		" Dunărea "			15.61	22.20
7.01	10.22	12.31	18.37	18.37		" Cernavodă pod "	1.32	8.18	15.39	20.04
7.14	10.29	12.40	18.53	18.53		ss. Cernavodă pod "	1.21	8.18	15.28	19.54
7.30	10.36	12.47	18.53	18.53		ss. Saligny X sos. "	1.15	8.02	15.21	19.48
7.55	12.55	14.13	18.53	18.53		pl. Mircea Vodă pl. "	1.03	7.52	15.30	21.11
8.16	10.55	13.11	19.05	19.05		ss. Meșidia X 70.71 "	0.49	7.39	14.55	19.29
	20.48	21.00				ss. Eabadag 71 pl. "	16.55		7.10	
						" Bazargic 70 "	17.54		7.05	
8.49	10.57	13.23	19.07	19.07		p. Meșidia X 70 pl. s. "	0.34	7.37	12.44	19.27
9.10	13.36	13.36	19.19	19.19		" Dorobanțu pl. "	0.24	7.19	14.52	19.18
9.57	11.21	13.52	19.35	19.35		" Murfatlar "	0.12	7.19	14.20	19.07
10.18	14.04	14.04	19.50	19.50		" Valul Tralan "	23.55	6.55	14.03	19.19
10.34	11.36	14.13	19.55	19.55		ss. Palas C-tanța pl. "	23.44	6.47	13.52	18.47
10.36	11.31	14.18	19.55	19.55		pl. Palas C-tanța s. "	23.42	6.39	13.47	18.46
10.50	11.45	14.28	20.05	20.05		" Medeea pl. "	23.30	6.20	13.20	18.35
						" Constanța (port) "		11.30	13.20	
						p. Constanța port s. "		5.00	5.00	
						ss. Constantinoopol "		14.00	14.00	
						" Pireu "		13.00	13.00	
						" Alexandria "		16.00	16.00	

Vapoarele S. M. R. spre Haifa, Iaffa, pieșcă Vineri și sosesc Luni din donă în două săptămâni.  
 \*) Circuitul dela 15 Iunie până la 31 Octombrie.

67. Ciulnița - Slobozia

Mixt 8009	Mixt 8011	Mixt 8015	Kilometri	Stațiuni			Mixt 8010	Mixt 8012	Mixt 8014
23,45	7,25	14,15		pl. București 66	sos.	6,10	12,40	20,55	
23,30	6,25	13,38		" Constanța 66	"	6,10	14,28	20,05	
1,00	8,38	15,55		" Călărași 68	"	4,42	11,47	19,07	
3,40	10,45	18,15	10	pl. Ciulnița × × 66, 68	sos.	2,11	9,36	16,52	
4,03	11,08	18,38		" Brâncoveni (H)	pl.	1,50	9,15	16,32	
4,20	11,25	18,55	17	sos. Slobozia × 76	pl.	1,25	8,50	16,08	

68. Ciulnița - Călărași Port

Mixt 8003	Mixt 8005	Mixt 8007	Kilometri	Stațiuni			Mixt 8004	Mixt 8006	Mixt 8008
23,45	7,25	14,15		pl. București 66	sos.	6,10	12,40	20,55	
23,30	6,35	13,35		" Constanța 66	"	6,10	14,28	20,05	
1,25	8,50	16,08		" Slobozia 67	"	4,20	11,25	18,55	
3,45	10,50	18,10	13	pl. Ciulnița × × 66, 67	sos.	2,02	9,40	16,40	
4,13	11,18	18,38		" General Fălcălanu	pl.	1,36	9,14	16,14	
4,42	11,47	19,07	27	sos. Călărași ×	sos.	1,00	8,38	15,38	
6,37	12,02	-		pl. Călărași port	pl.	-	8,23	15,23	
6,50	12,15	-	31	sos. Călărași port	pl.	-	8,10	15,10	

69. Fetești - Făurei

Pers. 859	Ar. 808	Pers. 841	Km.	Stațiuni			Pers. 842	Ar. 807	Pers. 850
23,45	7,25	14,15		pl. București 66	sos.	-	20,55	6,10	
23,30	11,47	13,35		" Constanța 66	"	14,28	18,30	6,10	
1,00	8,38	15,38		" Călărași 66, 68	"	-	19,07	4,42	
				pl. Fetești × × 66	sos.	11,00	16,33	1,15	
			17	" Hagieni	pl.	10,36	1	4,44	
			31	sos. Tândărei × 76	"	10,14	15,51	0,10	
				sos. Slobozia 76	"	8,15	-	-	
				" Ploaești 76	pl.	-	-	-	
5,27	14,45	19,04	43	pl. Tândărei × 76	sos.	10,06	15,44	23,59	
5,50	1	19,24	53	" Murgeni	pl.	9,48	-	23,36	
6,17	15,20	19,45	63	" Cloara	"	9,32	15,15	23,16	
6,37	15,36	20,02	74	" Dudești	"	9,10	14,59	22,46	
6,57	15,53	20,20	89	" Clreși Ialomîța ×	"	8,52	14,43	22,21	
7,22	16,14	20,42		sos. Făurei × × 75	"	8,28	14,21	21,50	
				sos. Buzău 75	pl.	6,40	13,20	20,24	
9,00	17,17	22,30		" Galați 75	"	6,40	-	18,05	
10,55	15,52	22,35		" Cernăuți 75, 97	"	18,18	3,09	8,35	
19,05	4,01	10,51		" Gr. Gh. Vodă 75, 97	"	17,15	2,14	5,50	
0,20	4,59	11,53							

70. Medjidia - Bazargic (Oboriște)

Pers. 850	Mixt 851	Mixt 8019	Km.	Stațiuni			Mixt 8020	Pers. 852	Pers. 849
3,50	13,55	-		pl. Constanța 66	sos.	14,28	23,55	-	
-	7,10	-		" Hamangia 71	"	20,48	-	-	
23,45	7,25	-		" București 66	"	20,55	6,10	-	
				pl. Medjidia × × 66, 71	sos.	12,50	22,31	-	
5,55	15,10	6		" Remus Opreanu	pl.	12,17	22,19	-	
5,49	15,26	12		" Medjidia Sud	"	12,03	22,06	-	
6,02	15,40	19		" General Cernat	"	11,46	21,50	-	
6,23	16,04	30		" Blulbiul Mic	"	11,21	21,27	-	
6,53	16,43	35		" Cobadin	"	10,57	21,05	-	
7,07	17,08	41		" Agem	"	10,30	20,49	-	
7,21	17,22	46		" Casicea	"	10,16	20,36	-	
7,41	17,46	55		" Giuvenlia	"	9,46	20,17	-	
8,00	18,10	65		sos. Caraomer ×	pl.	9,23	19,57	-	
8,18	18,29	77		pl. Arman ×	sos.	9,14	19,54	-	
8,56	19,21	87		" Casim	pl.	8,49	19,30	-	
9,17	19,47	95		" Ceair	"	8,19	19,01	-	
9,55	20,09	103		" Ghelengic	"	8,01	18,43	-	
9,53	20,30	108		" Bazargic Nord	"	7,43	18,25	-	
10,04	20,43	116		sos. Bazargic	pl.	7,28	18,14	-	
10,20	21,00	123		pl. Bogdan Vodă	sos.	7,05	17,54	-	
10,49	-	131		" Boteni	pl.	-	17,21	-	
11,06	-	138		sos. Oboriște	pl.	-	16,44	-	
12,26	-	-		pl. Varna	sos.	-	15,00	-	
12,55	-	-							
18,30	-	-						9,00	

1. Medjidia - Hamangia - Babadag

Mixt 8015	Mixt 8017	Km.	Stațiuni			Mixt 8016	Mixt 8018
3,50	13,35		pl. Constanța 65	sos.	14,28	23,55	
-	7,05		" Bazargic 70	"	21,00	-	
23,45	7,25		" București 66	"	20,55	6,10	
			pl. Medjidia × × 66, 70.	sos.	12,25	22,10	
5,40	15,20	14	" Derin	pl.	11,59	21,44	
6,09	15,49	20	" Carol I	"	11,46	21,31	
6,26	16,39	35	" Ester	"	11,08	20,4	
7,39	17,22	45	" Elisaveta Doamna	"	10,54	20,11	
8,10	17,53	55	" Cogealac	"	10,26	19,43	
8,37	18,20	63	" Istria	"	9,58	19,18	
9,05	18,48	72	" Mihai Viteazu	"	9,33	18,49	
9,33	19,16	83	sos. Hamangia	pl.	9,04	18,18	
9,58	19,41	88	pl. Mocani	sos.	8,17	18,02	
10,16	19,59	98	" Codru	pl.	8,01	17,46	
10,45	20,28	105	sos. Babadag	pl.	7,33	17,18	
11,05	20,48				7,10	16,55	

72. Bucuresti - Oltenița Port

Pers. 827	Pers. 829	Kil.	Stațiuni			Pers. 828	Pers. 830
7,55	17,30		pl. București × × 1,41,66,73,75,97,	sos.	9,45	19,55	
8,07	17,42	7	" Mogoșoala	pl.	9,36	19,46	
8,15	17,50	10	" Dimitrie Bolintineanu	"	9,28	19,38	
8,22	17,57	15	sos. Obor × ×	pl.	9,19	19,29	
8,34	18,09	18	pl. Titan ×	sos.	9,06	19,17	
8,41	18,16	22	" Cățela	pl.	9,00	19,11	
8,50	18,25	27	" Cernica (H)	"	8,51	19,02	
8,58	18,33	33	" Frunzănești	"	8,42	18,53	
9,09	18,44	37	" Plătărești (H)	"	8,32	18,43	
9,18	18,53	43	" Gălbinași	"	8,22	18,33	
9,26	19,01	47	" Vaslați (H)	"	8,14	18,25	
9,35	19,10	52	" Budești	"	8,04	18,15	
9,51	19,26	57	" Soldanu (H)	"	7,56	18,07	
9,59	19,34	64	" Curcani	"	7,39	17,50	
10,11	19,46	69	" Valea Roșie (H)	"	7,28	17,39	
10,20	19,55	78	sos. Oltenița ×	pl.	7,18	17,29	
10,32	20,07		pl. Oltenița ×	sos.	7,05	17,16	
10,43	20,18				6,50	17,00	



76. Ploești-Slobozia-Tândărei

Pers. 847	Pers. 845	Km.	Stațiuni	Pers. 846	Pers. 848
9,20	18,00		pl. București 41. 75. 97.	11,25	19,05
6,36	13,46		" Brașov 41	-	22,17
11,12	19,30		pl. Ploești 41,42,75,97,134	9,20	16,40
11,31	19,49	9	" Corlătești	9,04	16,24
11,47	20,05	16	" Netoși	8,48	16,08
12,05	20,23	25	" Șerban Vodă	8,30	15,50
12,27	20,46	33	" Clorani	8,13	15,33
12,37	20,56	37	" Adâncata	7,57	15,16
12,52	21,11	43	" Ialomîța	7,43	15,02
13,04	21,23	48	" Armășești	7,31	14,50
13,17	21,36		sos. Urziceal 75 X	7,16	14,35
13,31	21,51	55	pl. Alexeni (haltă)	7,05	14,20
13,44	22,05	61	" Broșteni	6,51	14,08
13,57	22,20	67	" Malu (haltă)	6,39	13,56
14,08	22,33	71	" Sărățulca	6,27	13,44
14,23	22,50	78	" Căzănești	6,13	13,30
14,46	23,17	87	" Clochina (haltă)	5,55	13,12
15,00	23,33	93	" Andrășești	5,35	12,50
15,14	23,50	100	" Poenaru Bordea	5,21	12,36
15,31	0,10	109	sos. Slobozia Veche 67	5,03	12,18
15,47	0,30	117		4,45	12,00
	19,07	4,42	sos. Călărași 67 68	1,00	8,38
	16,52	2,11	" Ciulnița 67	3,40	10,45
8,15	16,22		pl. Slobozia Veche 67	-	11,28 20,40
8,32	16,35	122	" Slobozia nouă	-	11,17 20,25
9,55	16,53	131	" Bucu	-	11,59 20,02
9,18	17,12	140	" Ograda	-	10,40 19,39
9,35	17,25	147	sos. Tândărei 69	-	10,25 19,20
11,00	-	-	sos. Fetești 69	-	- 18,10

„ORION“ BECURI ELECTRICE FĂRĂ RIVAL

Muștarul „FLORA“

Cel mai bun ca aromă, gust și culoare  
Preparațiune specială a Fabricii de Conserve

„FLORA“ H. V. Vișan & Co. București

77. Galați-Mărășești-Adjud-Madefalău-Tg.Mureș-Feldioara Războieni

Pers. 534/529	Pers. 538	Pers. 536/531	Intel. * 412/405	Kilom.	Stațiuni	Atel. * 40/411	Pers. 532/535	Pers. 537	Pers. 530/533
22,48	-	-	8,33		pl. Tighina 128	sos.	20,42	-	-
4,59	12,00	19,50	15,46		" Basarabeasca 128	"	15,29	4,06	-
6,25	10,29	15,30	22,36		" Reni 128	"	9,05	21,30	-
6,41	10,45	15,46	22,49	7	pl. Galați 75,102,128	sos.	6,10	12,58	18,55 23,02
6,45	10,53	15,54	22,56		" Filești	pl.	-	12,46	18,43 22,50
7,10	1,06	16,06	23,00	12	sos. Barboși 75	sos.	5,52	12,33	18,30 22,37
7,22	1,18	16,18	23,10	18	pl. Serdaru	pl.	5,46	12,24	18,25 22,13
7,30	1,32	16,32	23,23	26	" Șerbești	"	5,37	12,14	18,15 21,03
7,50	1,46	16,47	23,36	35	" Independența	"	5,24	1,59	18,00 21,48
8,03	1,59	17,00	23,48	40	" Vameș	"	5,11	11,45	17,46 21,34
8,17	12,16	17,16	0,01	43	" Tudor Vladimirescu	"	5,00	11,32	17,33 21,21
8,20	12,29	17,28	0,11	49	" Hanu Conachi	"	4,52	11,22	17,23 21,11
8,38	12,41	17,58	0,20	53	" Lilești	"	4,35	11,03	17,05 20,53
8,52	12,56	17,52	0,32	61	" Umbrărești	"	4,27	10,53	16,55 20,43
9,07	13,14	18,08	0,45	67	" Barcea	"	4,14	10,38	16,40 20,29
9,17	13,25	18,18	0,54	71	sos. Tecuci 101	pl.	4,03	10,25	16,27 20,16
9,28	13,37	18,29	1,03	77	sos. Iași 101	pl.	3,50	10,10	16,12 20,00
9,41	13,50	18,42	1,16	85	" Huși 101 104	"	3,40	9,59	16,01 19,49
16,07	21,20	23,05	6,20		" Bârlad 101	"	3,25	9,45	15,45 19,33
15,35	20,40	-	7,50		pl. Tecuci 101	sos.	21,50	-	8,15 12,30
11,39	16,55	19,54	2,48		" Cosmești	pl.	21,50	-	8,50 13,05
10,08	19,11	1,30	1,30		" General E. Grigorescu	"	1,17	12,43	17,16
10,20	19,24	1,42	1,42	95	sos. Mărășești 97.101.136	sos.	3,13	9,25	19,10
10,24	19,33	1,50	1,50	97	pl. Pădureni	pl.	3,03	9,14	18,59
10,34	19,43	2,00	2,00	104	" Pufești	"	2,42	9,03	18,48
11,29	20,15	3,15	3,15	111	sos. Adjud 97	"	2,42	8,50	18,35
11,40	20,25	3,26	3,26	111	sos. Bacău 97	pl.	1,40	8,07	17,55
11,53	20,39	3,38	3,38	119	" Roman 97	"	1,30	7,58	17,46
12,06	20,52	3,50	3,50	130	" Cernăuți 97	"	1,18	7,46	17,33
13,46	22,30	4,30	4,30		pl. Adjud 97	sos.	1,05	7,30	17,17
21,55	7,04	10,51	10,51		" Urechești	pl.	5,40	-	15,39
19,0	5,05	9,13	9,13		" Bălca	pl.	20,53	-	7,05
					" Căiuți	"	23,00	-	9,35
					" Radiana	"	0,54	7,01	16,25
					" Onești	pl.	0,41	6,48	16,12
					sos. Târgu Ocna 78	sos.	0,26	6,32	15,56
					pl. Saline	pl.	0,16	6,19	15,42
					" Cireșoala (b)	"	0,02	6,03	15,24
					" Ștefan Vodă	"	23,52	5,50	15,10
					" Dărmănești	"	23,30	5,25	14,43
					sos. Comănești 78	pl.	23,24	5,14	14,25
					pl. Ghimeș 79	sos.	23,21	5,10	14,21
					" Lunca de mijloc	pl.	1	4,57	14,08
					" Lunca de sus	"	23,05	4,49	14,00
					" Clumeni	"	22,57	4,40	13,51
					sos. Petru Rareș 79	pl.	22,46	4,26	13,38
					pl. Comănești 78	sos.	22,10	3,30	12,50
					" Asău	pl.	22,42	4,16	13,28
					" Goloasa	"	22,35	4,09	13,21
					" Troiș	"	22,24	3,57	13,09
					" Elle Radu	"	22,13	3,45	12,57
					pl. Palanca	pl.	22,05	3,34	12,48
					" Lunca de mijloc (b)	"	21,57	3,25	12,39
					" Lunca de sus	"	21,46	3,10	12,26
					sos. Ghimeș 79	sos.	21,36	2,57	12,14
					" Săchiz Sănmihal	"	21,23	2,40	1,59
					sos. Brașov 79	pl.	20,11	2,24	11,43
							20,55	2,06	11,25
							20,33	1,42	11,02
							20,19	1,26	10,46
							20,06	1,11	10,31
							15,00	19,50	5,30

Urmare

Pers. 445	P. rs. 461/47	Accel. 412/405	Kilom.	Stațiuni	Accel. 406/411	Pers. 417/433	Pers. 416
19,53	4,00	9,31		pl. Petru Rareș × × 79		19,51	0,41
20,00	4,11		281	" Rașcoș			0,36
20,12	4,23	9,46	287	" Mădărașul Ciucului		19,39	0,25
20,23	4,34		292	" Cârța (H)			0,14
20,29	4,40		294	" Tomești (H)			0,08
20,36	4,47	10,04	296	" Săndominic		19,21	0,01
21,09	5,15	10,35	307	" Mureș Izvor	Mixt 4072	19,03	23,42
21,27	5,34	10,51	317	" Voșlab		18,42	23,19
21,37	5,44		323	" Valea Strâmbă (H)			23,07
21,43	5,50	11,05		sos. Gheorgheni		18,26	23,00
22,01	6,30	11,15	326	pl. Gheorgheni		13,12	18,19
22,11	6,10	15,42	331	" Sărăghiș (H)			22,38
22,25	6,24	11,35	338	" Ditrău		13,03	18,00
22,39	6,38	11,50	347	" Varviz		12,52	18,00
22,52	6,51	16,25	354	" Galaș Fierestrău (H)		12,37	17,46
23,17	7,11	12,18	360	" Topița Română		2,24	12,54
23,33	7,27	12,33	370	" Meștera		12,12	17,25
23,41	7,37	11,14	374	" Bănești (H)		11,42	17,03
0,04	7,55	12,54	382	" Poleșil Ilva		11,32	12,07
0,11	8,02	17,37	384	" Sălard (H)		11,18	16,42
0,31	8,20	13,14	395	" Răstoșnea		11,10	12,04
0,51	8,37	13,28	400	" Deda		10,53	16,21
0,57	8,42	18,22	404	" Deda (H)		10,43	16,11
1,11	8,56	13,48	410	" Măeruș		0,8	19,57
1,25	9,10	14,0	417	" Ieciu		10,06	15,50
1,35	9,20	18,57	421	" Băile Idciu		9,52	15,38
1,43	9,24	14,15	426	sos. Răghian Săsese ×		9,42	19,21
2,03	9,41	11,23	428	pl. Răghian Săsese ×		9,31	15,21
2,09			431	" Ierņușel (H)		9,13	15,14
2,16		19,33	436	" Pelelea (H)			18,53
2,26		1,42	436	" Curtișoara (h)		9,02	18,46
2,35	10,10	14,49	440	" Ghernești		8,57	18,35
2,45	10,19	14,53	445	" Cinoasa		8,42	14,48
2,53	10,23	20,07	447	" Ierņușul Mare (H)		8,33	14,39
3,09	Mixt 4007	20,14	450	" Sângeorge de Mureș (H)		8,21	18,07
3,17	10,42	15,18	453	" Târgu Mureș orașul de sus		8,16	
9,35	10,49	15,25	458	sos. Târgu Mureș 81. 83 pl.		8,08	14,18
		21,20		sos. Praid 81		7,58	14,10
				" Jada 83			10,00
3,50	8,50	11,08	461	pl. Târgu Mureș < 81. 83 sos		7,30	13,58
4,01	9,01	11,19	466	" Cristurul de Mureș		7,20	13,50
4,10	9,07	11,25	476	" Năstău		7,13	13,45
4,29	9,25	11,43	483	" Sănpaul (H)		6,54	13,38
5,00	9,47	12,04	487	" Cipău		6,37	13,15
5,13	9,59	12,15	492	" Ierņuș		6,18	13,02
5,24	10,10	12,26	496	" Cucu (H)		6,05	16,00
5,33	10,19	12,34	498	" Bogala de Mureș (H)		5,57	15,52
6,39	10,25	12,40		sos. Ludușul de Mureș × × 85 pl.		5,49	12,41
		20,07	7,51	sos. Bistrița 85			3,00
5,47	10,30	12,47	505	pl. Ludușul de Mureș × × 85 sos		5,44	12,33
6,00	10,43	13,00	508	" Cheta (H)		5,32	15,27
6,10	10,52	13,09	511	" Cluci		5,23	12,22
6,19	11,01	13,17	515	" Valdașig (H)		5,15	15,09
6,28	11,09	13,25	517	" Noșlac (H)		5,08	19,18
6,35	11,18	13,33		sos. Fântâna Războeni × × 41,49		5,00	12,05
	12,32	15,41		sos. Teiuș 41		1,53	13,32
7,22	13,12	15,22		" Uioara 49			11,10
9,21		16,50	1,46	" Cluj 41		1,24	9,36
15,17		22,58	7,25	" Oradea Mare 41		1,30	5,30

78. Comănești-Moinesti

Mixt 4001	Mixt 4003	Mixt 4005	Km.	Stațiuni	Mixt 4002	Mixt 4004	Mixt 4006
21,25	3,55	13,00		pl. Adjud 77	6,50	16,25	0,54
23,15	5,15	15,00		" T.-Ocna 77	5,02	14,25	23,24
20,06	1,11	10,31		" Madefalău 77	9,13	19,20	3,34
0,30	6,40	16,20		pl. Comănești × × 77 sos.	3,50	13,10	22,30
0,56	7,06	16,46	8	sos. Moinesti	3,30	12,50	22,10

79. Brașov-Sf. Gheorghe-Madefalău

Pers. 435	Pers. 441	Pers. 437	Pers. 443	Pers. 439	Kilometri	Stațiuni	Pers. 436	Pers. 442	Pers. 438	Pers. 444	Pers. 440
22,45	22,45	7,20	7,20	13,00		pl. București 41		16,55	23,20	6,00	6,00
0,35	0,35	9,10	9,10	14,13		" Ploiești 41		15,42	22,04	4,22	4,22
		5,40		9,25		" Sibiu 45		21,05			
	4,50	11,50				" Zărnești 44			17,15	22,58	
5,30	8,00	15,00	17,20	19,50		pl. Brașov × × 41,44,45 sos.	7,55	9,45	14,10	21,00	23,50
5,44	8,14	15,14	17,34	20,04	8	" Hărman	7,41	9,31	13,56	20,46	23,36
5,56	8,26	15,26	17,46	20,16	14	" Ilteni (h)	7,28	9,18	13,43	20,32	23,23
6,03	8,33	15,33	17,53	20,24	16	" Preșmer	7,21	9,11	13,36	20,25	23,16
6,13	8,43	15,43	18,03	20,34	21	" Chichiș (h)	7,12	9,02	13,27	20,15	23,07
6,23	8,54	15,53	18,13	20,44	25	" Ozun	7,03	8,53	13,18	20,06	22,58
6,34	9,05	16,04	18,24	20,55	30	" Chileni (h)	6,53	8,42	13,08	19,56	22,48
6,41	9,12	16,11	18,31	21,02	33	sos. Sf. Gheorghe × × 80	6,46	8,36	13,01	19,49	22,41
						sos. Breț 80		5,15		16,30	
6,51		16,26		21,16		pl. Sf. Gheorghe × × 80 sos.	6,34		12,49		22,29
7,00		16,35		21,25	38	" Ghidfalău (h)	6,26		12,41		22,21
7,08		16,43		21,33	42	" Bodoc	6,18		12,33		22,13
7,19		16,54		21,44	49	" Mălnaș (h)	6,07		12,22		22,02
7,27		17,03		21,53	53	" Băile Mănaș	5,59		12,14		21,54
7,39		17,15		22,05	61	" Bicsadul Oltului	5,46		12,01		21,41
7,54		17,31		22,21	67	" Băile Tușnad	5,36		11,51		21,31
8,11		17,48		22,38	73	" Tușnad Sat	5,25		11,40		21,20
8,18		17,55		22,45	76	" Verebiș (h)	5,14		11,29		21,09
8,28		18,05		22,55	82	" Sănsimion	5,04		11,19		20,59
8,34		18,11		23,01	84	" Sântimbru Ciucului (h)	4,58		11,13		20,53
8,41		18,18		23,08	88	" Săncraiu Ciucului	4,51		11,06		20,46
8,49		18,26		23,16	92	" Ieghed (h)	4,43		10,58		20,38
8,55		18,32		23,22	96	sos. Mierourea Ciucului	4,36		10,51		20,31
8,59		18,37		23,27	96	pl. Madefalău × × 77	4,31		10,46		20,26
9,10		18,48		23,38	104	sos. Madefalău × × 77 pl.	4,20		10,35		20,15
23,02		6,10		12,58		sos. Galați 77	15,30		22,36		6,25
17,55		1,40		8,13		" Mărăgești 77	20,15		2,23		11,29
16,25		0,54		6,50		" Adjud 77	21,25		3,35		13,00
14,25		23,24		5,02		" Tg.-Ocna 77	23,15		5,15		15,00

"ORION" BECURI ELECTRICE : FĂRĂ RIVAL :

80. Sfântu Gheorghe-Brețo

Pers. 441	Pers. 445	Kilom.	Stațiuni	Pers. 442	Pers. 444
22,45	7,20		pl. București 41,79	16,55	6,00
8,00	17,20		" Brașov 79	9,45	21,00
			" Tg. Mureș 71,79		
			Circ. spre Brașov 79		
			pl. Sfântul Gheorghe 80	8,18	19,34
			" Angheluș (haltă)	8,05	19,21
			" Horia	7,55	19,11
			" Blța (haltă)	7,46	19,01
			" Boroșneul Mare	7,37	18,52
			" Brateș	7,25	18,40
			" Covasna	7,11	18,26
			" Zăbala Pava (H)	6,58	18,13
			" Zăbala Flerăstrău	6,50	18,05
			" Imeci	6,42	17,57
			" Sâncatulna (haltă)	6,36	17,51
			" Târgul Săcuș	6,26	17,41
			" Sânielec (H)	6,17	17,32
			" Polana Treșcaune	6,07	17,22
			" Belasat	5,49	17,04
			" Almaș (H)	5,41	16,56
			" Lemnea (H)	5,32	16,47
			sos. Brețo	5,24	16,39
				5,15	16,30

81. Târgu Mureș-Praid

Mixt 4009	Mixt 4011	Km.	Stațiuni	Mixt 4010	Mixt 4012
23,50	12,15		pl. Feldioara Rășboieni 77	11,18	23,27
			pl. Târgu Mureș 77,83	8,33	19,33
			" Mureșelul (H)	8,29	19,29
			" Megheș (H)	8,21	19,21
			" Cristurul de Mureș	8,11	19,11
			" Lorința (H)	7,58	18,58
			" Teremia Mare	7,49	18,49
			" Flinta (H)	7,35	18,35
			" Folea (H)	7,22	18,22
			" Acaș	7,02	18,02
			" Mădăraș Sângheirța	6,41	17,41
			" Sântășlăul Neresi. Treimea	6,30	17,30
			" Tompa	6,18	17,18
			" Miercurea Nirașului	6,05	17,05
			" Iobăgeni (H)	5,36	16,36
			" Ciuc	5,26	16,26
			" Buzăhaza (H)	5,16	16,16
			" Dămleni	5,05	16,05
			" Chișniș (H)	4,53	15,53
			" Remetea Săculască	4,39	15,39
			" Canton No 16	4,06	15,06
			" Săcădat (H)	3,50	14,50
			" Băile Sovata	3,24	14,24
			sos. Praid 82	2,40	13,40
			sos. Blaj 82		7,40

82. Blaj-Praid

Pers. 333	Mixt 3021	Kil.	Stațiuni	Mixt 3022	Pers. 334
19,40			pl. București 41	23,20	8,20
1,03			" Brașov 41	18,68	3,23
			pl. Blaj 41	11,15	21,20
			" Sâncel (H)	11,07	21,13
			" Pănade (H)	10,59	21,06
			" Sona (H)	10,49	20,57
			" Sânmiclăuș (H)	10,39	20,48
			" Bălcaciu (H)	10,31	20,41
			" Jidvei	10,22	20,33
			" Cetatea de Baltă	10,02	20,14
			" Somfalău (H)	9,46	19,59
			" Adămuș Dambu (H)	9,38	19,52
			" Diciosânmartin Fabrică (H)	9,29	19,44
			sos. Diciosânmartin	9,22	19,38
			pl. Soca (H)	9,03	19,20
			" Abuș Ganfalău (H)	8,56	19,14
			" Deaj (H)	8,47	19,06
			" Mica Tăvaș (H)	8,39	18,59
			" Bernadea (H)	8,32	18,53
			" Bahnea	8,24	18,46
			" Lăslău Român (H)	8,15	18,38
			" Corolu Sânmartin (H)	7,56	18,20
			" Bălăușeri	7,43	18,08
			" Gălăcuța (H)	7,30	17,56
			" Sângeorgiu de Pădure	7,18	17,45
			" Ciofalău	7,03	17,31
			" Macu Sat (H)	6,41	17,10
			" Chibed (H)	6,31	17,01
			" Oradea Sărată	6,21	16,52
			" Sovata (H)	6,10	16,42
			sos. Praid 81	5,55	16,28
				5,35	16,10
			sos. Tg. Mureș 81		

83. Târgu Mureș-Iuda

Mixt. 4013	Mixt. 4015	Kil.	Stațiuni	Mixt. 4014	Mixt. 4016
2,51	15,45		pl. Târgu Mureș 77,81	8,52	15,21
			" Mureșelul (H)	8,48	15,17
			" Megheș (H)	8,41	15,11
			" Cristuru de Mureș	8,31	15,02
			" Berghia	8,08	14,41
			sos. Bandu de Câmpie 84	7,12	13,43
			sos. Mheș 84	2,30	
			pl. Bandu de Câmpie 84	6,52	13,23
			" Mădărașu de Câmpie	6,37	13,09
			" Sîncal	6,24	12,57
			" Lehința Mică	6,16	12,49
			" Răciu	6,06	12,39
			" Sânmartinul de Câmpie	5,51	12,24
			" Craiul de Câmpie	5,40	12,15
			" Mlașu Mare	5,20	11,55
			" Comlod (H)	4,39	11,14
			" Ocnici Mureș (H)	4,19	10,55
			" Teaca Cătun (H)		
			" Teaca	3,35	10,13
			sos. Iuda	2,21	10,00



87. Dej-Beclean-Bistrița-Borgo Bistrița

Pers. 475	Accel. 409	Kilom.	Stațiuni	Accel. 410	Pers. 476
2,58 23,44	14,40 8,25		pl. Cluj 86 " Baia Mare 94 86	7,00 10,24	18,35 21,48
5,26 5,36 5,47 5,56 6,08 6,18 6,30	16,57 17,07 17,23 17,35 17,50	4 9 12 18 20 25	pl. Dej 86 " Cuzdrișoara (H) " Baia (H) " Reteag " Ciceu Crister (H.) " Coldău (H) sos. Beclean 88	4,30 4,21 4,04 3,52 3,36	16,02 15,54 15,44 15,36 15,25 15,17 15,05
10,30	22,02		sos. Rodna Veche 88	24,00	11,35
6,40 6,57 7,07 7,14 7,27	18,05 18,22 18,32 18,49	32 36 38 44	pl. Beclan 88 " Sinterag " Odorheiu Sieu (H) " Sfântu (H) sos. Măgheruș Sieu 85	3,26 3,11 3,02 2,45	14,55 14,41 14,32 14,25 14,13
16,50			sos. Ludoșul de Mureș 85		
Mixt 4091 7,32 7,59 7,51 8,07 8,20	Mixt 4093 18,50 18,56 19,08 19,33	46 50 56	pl. Măgheruș Sieu 85 " Arcaia (H) " Serețel " Beșineu (H)	2,44 2,39 2,29	14,09 14,04 13,56 13,43 13,33
2,50 3,12 3,33 3,47 4,01 4,16 4,26 4,27 5,07	8,35 8,59 9,20 9,34 9,48 10,01 10,10 10,11 10,51	61 69 75 78 82 84 96	pl. Bistrița 86 " Iad " Borgo Rus (H) " Borgo Joseni (H) sos. Borgo Suseni 116 pl. Borgo Prund sos. Borgo Bistrița	2,10 21,23 21,04 20,49 20,37 20,23 19,42 19,32 19,31 18,51	8,01 13,13 12,58 12,45 12,35 12,22 11,52 11,44 11,43 11,11

88. Beclean-Rodna Veche

Pers. 467	Pers. 469	Kilometri	Stațiuni	Pers. 468	Pers. 470
2,28 5,26 23,44	14,40 16,57 8,25		pl. Cluj 86,87 " Dej 87 " Baia Mare 86, 87	7,00 4,30 10,24	18,35 16,02 21,48
6,58 7,16 7,36 7,50 8,00 8,20 8,34 8,50 9,04 9,19 9,29 9,51 10,08 10,20 10,30	18,23 18,41 19,07 19,17 19,28 19,49 20,04 20,20 20,35 20,50 21,00 21,24 21,42 21,52 22,02	7 14 19 22 28 33 38 43 48 57 63 66 69	pl. Beclean 87 " Cociu (haltă) " Nimigea Ungurească " Mititel (haltă) " Salva " Năsăud " Rebrîșoara " Neșos (haltă) " Feldru sos. Ilva Mică pl. Sângerului Românesc " Maleru " Anieș sos. Rodna Veche	3,10 2,51 2,33 2,20 2,11 1,56 1,31 1,21 1,09 0,56 0,51 0,34 0,20 0,10 24,00	14,40 14,22 14,05 13,53 13,41 13,30 13,08 12,55 12,43 12,30 12,25 12,08 11,54 11,44 11,35

89. Jibou-Zalău

Mixt 4027	Pers. 461	Mixt 4029	Mixt 4031	Kilom.	Stațiuni	Mixt 4028	Mixt 4030	Pers. 462	Mixt 4032
23,44	5,11 2,58	8,25	16,42 14,40		pl. Dej 86 " Cluj 86 " Baia Mare 86	4,53 7,00	14,13 16,30	21,48	
2,40 3,07 3,25 3,43 4,15	8,10 8,30 8,42 8,56 9,20	12,30 12,57 13,15 13,33 14,05	20,00 20,27 20,45 21,03 21,35	8 12 16 26	pl. Jibou 86 " Poptelec (H) " Mirșid " Balta (H) sos. Zalău 91	1,25 1,05 0,53 0,36 24,00	7,25 7,05 6,53 6,36 6,00	11,17 11,02 10,52 10,41 10,15	18,55 18,35 18,23 18,06 17,30
8,33 11,22 11,45	15,57 19,00 19,45				sos. Sărmășag 91 " Carell Marl 91 " Șimlău Sîlvantel 91,92		8,46 5,20 7,52		

„MAJESTIC HOTEL“

N. ROZIANU

Calea Victoriei No. 40—Cel mai modern și elegant.  
40 apartamente cu băi și telefon. Ascensor. Apă caldă

„Mustarul „FLORA“” Cel mai bun ca aromă, gust și culoare  
Preparațiune specială a Fabricii de conserve  
„FLORA“ H. V. Vișan & Co.

„ORION“  
BECURI ELECTRICE FĂRĂ RIVAL

90. Săcuieni-Șimlăul Silvaniei-Șarmășag

Mixt 4035	Mixt 4035	Pers. 465	Kilom.	Stațiuni	Mixt 4036	Pers. 466	Mixt 4034
0,44	8,16	16,30		pl. Oradea Mare 59	4,45	11,20	18,50
3,45	10,40	18,50		pl. Săcuieni 59	0,10	8,53	16,05
4,06	11,01	19,11	7	" Rotunșorii Balclu (haltă)	23,52	8,35	15,47
4,36	11,31	19,41	15	" Cristur	23,51	8,14	15,26
4,49	11,44	19,54	19	" Abrămuș	23,05	7,52	15,04
4,59	11,54	20,04	23	" Petreu	22,55	7,42	14,54
5,18	12,16	20,25	26	" Marghita	22,45	7,32	14,44
5,33	12,31	20,40	31	" Abrani Erin	22,16	7,09	14,17
5,43	12,41	20,50	34	" Marginea	22,06	6,59	14,07
5,53	12,51	21,00	38	" Săldăbagiu	21,56	6,49	13,57
6,08	13,06	21,15	43	" Balc	21,43	6,36	13,44
6,32	13,33	21,39	48	" Săplac pe Bereteu	21,30	6,23	13,31
6,50	13,51	21,57	52	" Porji (H)	21,02	5,57	13,05
7,00	14,01	22,07	57	" Ipu (H)	20,53	5,48	12,96
7,19	14,21	22,27	63	" Satu Mare în Sălaș	20,36	5,31	12,38
7,42	14,41	22,50	72	sos. Șimlăul Silvaniei	20,10	5,05	12,10
7,52	14,54	23,00		pl. Șimlăul Silvaniei	19,45	4,35	11,45
8,08	15,10	23,26	78	" Ulacul Șimlăului (haltă)	19,28	4,18	11,28
8,17	15,19	23,35	81	" Jurtelec (haltă)	19,18	4,08	11,18
8,23	15,34	23,50	88	sos. Șarmășag 91	19,00	3,50	11,00
10,00	-	1,17		sos. Zalău 91	14,45	2,00	7,30
11,22	19,00	-		" Careii Mari 91	15,15	-	5,20

91. Careii Mari-Șarmășag-Zalău

Mixt 4037	Mixt 4039	Pers. 477	Kilom.	Stațiuni	Mixt 4038	Pers. 478	Mixt 4040
-	13,40	19,23		pl. Satu Mare 59	7,50	12,48	21,00
5,20	15,15	21,10	6	pl. Careii Mari x 59,	6,12	11,22	19,00
5,49	15,40	21,33	12	" Capolna (haltă)	5,48	10,58	18,36
6,02	15,53	21,44	18	" Trlam	5,36	10,47	18,23
6,24	16,13	22,05	23	" Hotouan (haltă)	5,23	10,36	18,10
6,43	16,28	22,20	28	" Sântău Tășnad	5,01	10,18	17,48
6,57	16,42	22,31	34	" Tășnad	4,47	10,06	17,32
7,12	16,57	22,44	40	" Săcășani	4,33	9,53	17,18
7,32	17,17	23,02	44	" Unimat (haltă)	4,23	9,44	17,08
7,43	17,34	23,18	51	" Hecș	3,57	9,23	16,44
7,55	17,41	23,25	53	" Supuru de Jos Obor (h.)	3,51	9,17	16,38
8,14	17,59	23,42	61	" Supuru de Jos	3,33	9,01	16,20
8,26	18,11	23,52	66	" Derșida Mică (haltă)	3,20	8,50	16,07
16,05	0,10			sos. Șarmășag 90			
11,45	19,45			sos. Săcuieni 90		3,45	10,40
8,46	18,27	0,12		" Șimlăul Silvaniei 90		7,52	14,54
9,00	18,41	0,25	72	pl. Șarmășag 90	3,12	8,33	15,57
9,09	18,50	0,33	75	" Romulus (haltă)	2,59	8,21	15,44
9,19	18,59	0,41	78	" Bocșa Română (h.)	2,50	8,12	15,35
9,28	19,08	0,49	81	" Borla	2,41	8,04	15,26
9,36	19,16	0,55	84	" Badon Goroslău (h.)	2,32	7,56	15,17
9,48	19,28	1,06	89	" Hereclean	2,24	7,50	15,09
10,00	19,40	1,17	92	" Tigan	2,12	7,40	14,57
				sos. Zalău 89	2,00	7,30	14,45

92. Careii Mari-Bervei

Mixt 4063*)	Mixt 4065*)	Kilom.	Stațiuni	Mixt 4064*)	Mixt 4066*)
0,44	-		pl. Oradea Mare 59 sos.	11,20	22,00
-	13,40		" Satu Mare 59 "	-	21,00
6,20	16,30		pl. Careii Mari x 59 91 sos.	7,23	18,00
6,34	16,44	4	" Cămin (haltă) pl.	7,10	17,47
6,46	16,56	8	sos. Bervei "	6,56	17,33

\*) Circulă numai în zilele de Marți și Vineri.

93. Șilimeghiu-Ceul Silvaniei

Pers.* 471	Mixt 4075	Pers.* 473	Kilom.	Stațiuni	Pers.* 472	Mixt 4076	Pers.* 474
-	8,06	19,34		pl. Jibou 86	1,56	11,06	-
-	5,11	16,42		" Dej 86	4,53	14,13	-
-	2,53	14,40		" Cluj 86	7,00	16,30	-
1,10	10,10	21,00		pl. Șilimeghiu 86	0,37	8,30	20,17
1,28	10,35	21,18	8	" Ardibăt	0,20	8,10	20,00
1,48	10,58	21,38	16	" Băsești Ilclug (h)	0,02	7,45	19,42
2,01	11,13	21,51	20	sos. Ceul Silvaniei	23,50	7,30	19,30

\*) Circulă de două ori pe săptămână.

94. Satu Mare-Baia Mare-Baia Sprie

Pers 451	Pers. 479	Mixt. 4055	Accel. 413,408,415	Kilom.	Stațiuni	Accel. 414,407,414	Mixt 4056	Pers 452	Pers. 480
0,44	-	8,28	16,30		pl. Oradea Mare 59 sos.	4,45	-	18,50	22,00
5,25	8,50	15,00	21,20		59.61.63.64.96	0,10	7,45	12,53	18,03
5,34	9,00	15,10	21,30	5	pl. Satu Mare x sos.		7,36	12,45	17,54
5,41	9,08	15,18	21,40	7	" Oșvorău (H) pl.		7,28	12,39	17,46
5,51	9,19	15,29	21,58	12	" Băltz	23,52	7,17	12,30	17,35
6,02	9,32	15,42	22,11	17	" Odorău		7,05	12,19	17,23
6,21	9,53	16,03	22,00	22	" Etenl (H)	23,36	6,54	12,09	17,12
6,32	10,06	16,16	22,11	27	" Medieș	23,20	6,33	11,53	16,52
6,50	10,33	16,43	22,25	35	" Apa	23,05	6,13	11,38	16,34
6,58	10,42	16,52	22,38	38	" Seln		6,02	11,29	16,23
7,05	10,59	17,00	22,54	41	" Săbișa (H)		5,55	11,22	16,16
7,27	11,12	17,22	22,54	46	" Ilba	22,45	5,44	11,11	16,05
7,36	11,22	17,32	23,02	49	" Clocărlău de Jos	22,32	5,33	11,03	15,39
8,00	11,50	18,00	23,19	61	" Bușag-T. de Jos (H)	22,13	5,10	10,44	15,26
					sos. Baia Mare x 86.95				
Mixt 4057	Circ. spre Dej, Cluj 86	Mixt 4059	Circ. spre Dej, Cluj 86					Mixt 4058	Mixt 4060
-	14,13	-	4,53		sos. Dej 86	16,42	-	5,11	-
-	16,30	-	7,00		" Cluj 86	14,40	-	2,58	-
-	8,37	-	-		" Firliza de Jos 95	-	-	10,05	-
6,00	-	12,40	18,30		pl. Baia Mare x 86.95 sos.	-	4,40	7,41	14,51
6,05	-	12,45	18,35	62	" Obor Criș (h.) pl.	-	4,42	7,37	14,47
6,11	-	12,52	18,42	63	" Băilești	-	4,37	7,32	14,41
6,24	-	13,05	18,55	66	" Tăuții de Sus	-	4,26	7,21	14,31
6,38	-	15,17	19,07	70	sos. Baia Sprie	-	4,15	7,10	14,20

95. Baia Mare-Firiza de jos

Mixt 4061	Km.	Stațiuni	Mixt 4062
5,25	1 3 5 7	pl. Satu Mare 94	12,53
7,0		Baia Sprie 94 sos.	
8,10		pl. Baia Mare 95	
8,15		Obor Criș (haltă) sos.	
8,20		Băilești pl.	
8,37		sos. Firiza de jos	
10,05			

96. Satu Mare (Grădina Romei)-Bicsad

Mixt 4067	Mixt 4069	Mixt 4071	Km.	Stațiuni	Mixt 4068	Mixt 4070	Mixt 4078
0,44	8,28			pl. Oradea Mare 59		22,00	
				59,62,63,64,94.			
6,10	13,30	18,40	1	pl. Satu Mare (Grăd. Romei) sos.	8,05	17,55	21,08
6,18	13,38	18,48	6	" Săngenț pl.	8,01	17,51	21,04
6,33	13,53	19,03	7	" Batz (H)	7,44	17,34	20,48
6,38	13,58	19,08	10	" Batz	7,39	17,29	20,43
6,51	14,11	19,21	15	" Vânătoarești	7,25	17,15	20,19
7,09	14,26	19,38	21	" Cluperceni	7,10	17,00	20,14
7,34	14,53	20,03	26	" Livada	6,52	16,43	19,57
7,50	15,09	20,19	30	" Tufoasa	6,31	16,21	19,35
8,04	15,22	20,32	35	" Muiđenț	6,19	16,09	19,23
8,28	15,48	20,58	41	" Orașul nou	6,03	15,53	19,07
8,50	16,14	21,21	44	" Vama Turului	5,38	15,28	18,42
9,06	16,32	21,36	46	" Izvorul	5,27	15,16	18,30
9,16	16,43	21,46	51	" Negrești	5,18	15,04	18,19
9,30	16,57	22,00		sos. Bicsad	5,00	14,45	18,00

\*) Cerculă dela 15 Mai până la 30 Septembrie.

**Muștarul FLORA** CEL MAIBUN CA AROMA  
: GUST ȘI CULOARE :

Preparațiune specială a Fabricii de Conserve

„FLORA“ H. V. Vișan & Co. București

**MONTECATINI BĂI**

Băi termale lângă Florența

Grand-Hôtel și La Pace

Primul rang — 150 camere cu apă — 60 apartamente cu băi  
Catorifer—Terasă deschisă și verande cu geamuri  
Grădină mare

97. București-Paşcani-Cernăuți-Grigore Ghica Vodă

Pers. 725	Accel. 501	Accel. 503	Exp. 51	Kilom.	Stațiuni	Exp. 52	Accel. 504	Accel. 502	Pers. 726	
19,50	17,20	23,50			pl. Timișoara 1 sos.	22,36			10,53	
0,46	2,13	8,08			> T. Severin 1	17,06			5,41	
3,34	5,41	12,00			> Craiova 1	14,13			2,40	
7,25	10,49	18,03			> Pitești 1	10,18			22,48	
7,05	—	16,55	17,16		> Oltenița 72					
11,00	15,10	20,25	22,05	10	1.41.66.72.73.75.101	7,00	9,00	15,40	15,20	
11,14		20,36		18	pl. București sos.					
11,16		20,38		31	sos. Chitila 1.41.75.101 pl.	6,49	8,48	15,29	15,07	
11,30				40	pl. Buftea sos.	6,47	8,46	15,28	15,05	
11,49				46	" Peris pl.		8,37		14,55	
12,04		21,08		52	" Crivina		8,24		14,38	
12,15		21,16		60	" Prahova		8,12		14,23	
12,27		21,25			" Brazi				14,13	
12,42	16,12	21,36	23,07		s. Ploesti 41.42.75.76.101,	5,55	7,47	14,36	14,02	
					sos. Stanca 42 pl.				13,49	
					" Stobozla 76					
					41.42.75.76.101,					
15,01	16,20	21,45	23,16	64	pl. Ploesti sos.	5,44	7,37	14,28	13,33	
13,11				71	> Teleajen pl.		7,32		13,26	
13,24	16,34			77	" V. Călugărească		7,25	14,15	13,16	
13,34	16,42			81	" Albești		7,15	14,07	13,05	
13,42		22,17		86	" Tomșani (H)		7,07		12,57	
13,51		22,28	23,52	94	" Inotesti		6,57		12,49	
14,07	17,00	22,38		101	" Mizil	5,10	6,48	13,49	12,37	
14,20		22,53		113	" Vintileanca		6,39		12,22	
14,38				118	" Ulmeni		6,26		12,05	
14,48				129	" Monteoru		6,20		11,55	
15,02	17,34	23,11	0,26		s. Buzău 65 pl.	4,34	6,08	13,13	11,40	
					pl. Făurei 75 sos.		7,39	14,13	13,01	
					" Fetești 75 69		11,00	16,33		
					" Const. 75.69.66		14,28	18,30		
6,35	15,40	17,50	23,27	0,41	140	pl. Buzău sos.	4,18	5,54	13,01	11,13
7,04	16,05				151	" Boboc pl.		5,34		10,51
7,18	16,19				162	" Zoia		5,22		10,35
7,35	16,34	18,33	0,12	1,24		sos. R. Sărat sos.	3,33	5,08	12,16	10,16
						sos. Traian Sat 98 pl.				
7,47	17,07	18,37	0,14	1,26	170	pl. R. Sărat sos.	3,30	5,04	12,14	10,09
8,06	17,21				177	" Voetinul pl.				10,00
8,26	17,48		0,31		184	" Sibtea		4,45		9,48
8,41	18,09		0,41		191	" Găgești		4,34		9,35
8,56	18,23	19,16	0,51		199	Cotești		4,24		9,23
9,10	18,36	19,26	1,00	2,09		sos. Focșani sos.	2,45	4,13	11,29	9,11
12,30	20,10	20,10	5,30			sos. Odobești 99 pl.				6,35

„ARCHO“

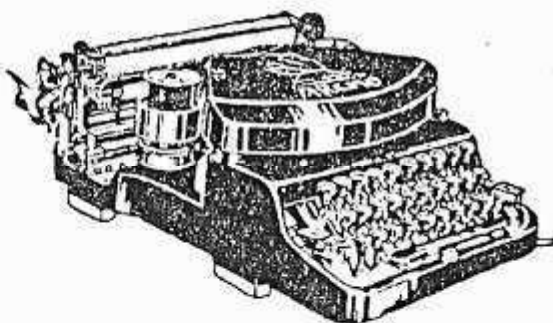

Cele mai apreciate  
: Mașini de Scris :  
Reprezentant  
și depozitar :

Ioan I. B. Antonescu & Co.  
BUCUREȘTI, Calea Griviței, 19  
Atelier tehnic special  
și furnituri  
Telefon 65/37

(Urmare)

Mixt 5073	Mixt 5001	Accel. 501	Accel. 503	Exp. 51	Km.	Statiuni	Exp. 52	Accel. 504	Accel. 502	Pers. 526	Mixt 5074	Mixt 5002
7,15	9,28	19,03	19,29	1,03	213	pl. Fosani 99	2,41	4,09	11,26	9,08	21,05	18,47
7,39	9,47	19,20	1	2,29	219	pl. Putna Seacă	2,28	1	11,04	8,32	20,31	18,30
7,55	10,05	19,31	19,53	1,26	241	sos. Mărășești < 77,101	2,15	3,47	11,08	8,40	20,20	18,15
9,25						sos. Tectuc 77 101	1,31		10,08			19,11
						pl. Hârțad 101					Pers. 530/533	
						" Huși 101 104						
						" Iași 101						
						" Chișinău 101						
						" Galești 77	22,76		6,25			15,30
12,58												
						pl. Mărășești < 77,101	2,03	3,35	10,49	8,07	17,55	
					225	" pădureni		3,27			7,58	17,46
					253	" Pufești		3,14			7,46	17,33
					244	sos. Adjuț < 77	1,32	2,57	10,18		7,30	17,17
						sos. Tg.-Ocna 77	23,30	23,30		5,14	14,43	
						" Comănești 77	22,46	22,46		4,17	13,38	
						" Madejalu 77	20,06	20,06		1,11	10,31	
						pl. Adjuț < 77	1,27	2,53	10,14		7,11	17,07
7,40					259	" Sascut		2,39			6,54	16,50
8,02					268	" Negri		2,26			6,37	16,35
8,17					274	" Răcăciuni		2,17			6,25	16,23
8,30					282	" Făraoni		2,07			6,11	16,10
8,43					292	" Valea Seacă		1,55			5,56	15,55
8,58					303	sos. Bacău < 108	0,27	1,42	9,14		5,40	15,39
9,13						sos. Bacău < 108					5,40	15,39
11,37						sos. Piatra Neamț 108	22,25		7,11	1,50	12,05	
9,42						pl. Bacău < 108	0,19	1,25	9,04		5,14	15,19
10,02					315	" Fântânele		1,11			4,59	15,04
10,16					324	" Galbeni		0,58			4,41	14,50
10,32					335	" Gh. Duca		0,42			4,25	14,31
10,47					346	sos. Roman < 109	23,31	0,25	8,15		4,08	14,13
						sos. Dăgâța 109	18,10				12,05	
						sos. Buhărești 109	13,20				10,15	

(Urmare)

Mixt 5073	Mixt 5001	Accel. 501	Accel. 503	Exp. 51	Km.	Statiuni	Exp. 52	Accel. 504	Accel. 502	Pers. 526	Mixt 5074	Mixt 5002
10,59	15,30	0,17	22,47	4,46	362	pl. Roman < 109						
11,22	15,53	0,40	23,09	5,07	366	" Vasile Alecsandri						
11,31	16,02	0,49	5,16		376	" Hălăucești						
11,46	16,17	1,04	23,32	5,30	387	" Muncel						
12,00	16,31	1,18	23,42	5,43	387	sos. Pașcani < 110						
						sos. Hârțad 110 111						
						" Iași 110						
						pl. Pașcani < 110						
						" Hece Lespezi						
						sos. Dolhasca < 113						
						sos. Fălăceni 113						
						pl. Dolhasca < 113						
						" Liteni						
						sos. Verești < 114						
						sos. Dorohoi 114 115						
						" Leorda 114						
						" Botoșani 114						
						pl. Verești < 124						
						sos. Burdujeni < X						
						sos. Itcani						
						pl. Dărmănești < 116						
						sos. Vatra Dornei 116						
						" Dorna Heigel 116						
						" Borgo Suseni 116						
						pl. Dărmănești < 116						
						" Mișcăuți						
						" Tâmbeni (b)						
						sos. Dornești < 119						
						sos. Rădăuți 119						
						" Sceltna 119						
						pl. Dornești < 119						
						" Vișani						
						" Băbrinești (b)						
						sos. Vadul Siret						

(Urmare)

	Pers.	Pers.	Pers.	Mixt	Mixt	Accel.	Accel.	Exp.	Kilom.	Stațiuni				
	20,37	5,44	5,51	5,56	11,35	9,55	9,19	9,45	502	pl. Vadul Siret				
	20,48	5,51	5,56	5,56	11,35	9,55	9,19	9,45	505	sos. Petriceni (B)				
	1,35	11,35	9,55	9,55	11,35	9,55	9,19	9,45	505	sos. Adâncata				
	20,52	6,04	6,17	6,29	6,40	6,54	7,04	7,10	513	sos. Berhomet pe Siret				
	21,05	6,17	6,29	6,40	6,54	7,04	7,10	7,10	513	Siret 121				
	21,17	6,29	6,40	6,54	7,04	7,10	7,10	7,10	513	pl. Adâncata				
	21,28	6,40	6,54	7,04	7,10	7,10	7,10	7,10	513	" Dumbrava Roșie				
	21,43	6,54	7,04	7,10	7,10	7,10	7,10	7,10	513	" Cucuruzul Mare				
	21,55	7,04	7,10	7,10	7,10	7,10	7,10	7,10	513	" Cosminul				
	8,12	18,06	21,44	21,44	18,06	18,06	18,06	18,06	509	sos. Cernăuți				
	11,45	21,44	21,44	21,44	18,06	18,06	18,06	18,06	509	sos. Ocnița B 103				
	22,15	7,33	7,33	7,33	11,19	11,19	11,19	11,19	511	pl. Gernăuți				
	22,25	7,33	7,33	7,33	11,19	11,19	11,19	11,19	511	" Bălți 105				
	22,26	7,42	7,42	7,42	11,19	11,19	11,19	11,19	511	sos. Moști				
	22,42	7,53	7,53	7,53	11,19	11,19	11,19	11,19	511	pl. Mămăești (B)				
	21,54	8,01	8,01	8,01	11,19	11,19	11,19	11,19	511	sos. Lujeni 125				
	22,18	10,58	12,25	12,25	11,19	11,19	11,19	11,19	511	sos. Vrânceni 125				
	23,30	12,25	12,25	12,25	11,19	11,19	11,19	11,19	511	sos. Jucăuți 125 126				
	22,56	8,07	8,07	8,07	11,19	11,19	11,19	11,19	563	pl. Lujeni 125				
	23,14	8,20	8,20	8,20	11,19	11,19	11,19	11,19	563	sos. Gr. Ghita Voia.				
	23,24	9,50	9,50	9,50	11,19	11,19	11,19	11,19	563	sos. Gr. Ghita Voia.				
	11,05	11,05	11,05	11,05	11,19	11,19	11,19	11,19	563	pl. Ocnița B 103				
	12,44	12,44	12,44	12,44	11,19	11,19	11,19	11,19	563	pl. Bălți 105				
	17,00	17,00	17,00	17,00	11,19	11,19	11,19	11,19	563	pl. Gernăuți				
	2,25	2,25	2,25	2,25	11,19	11,19	11,19	11,19	563	sos. Moști				
	6,45	6,45	6,45	6,45	11,19	11,19	11,19	11,19	563	pl. Mămăești (B)				
	19,22	19,22	19,22	19,22	11,19	11,19	11,19	11,19	563	sos. Lujeni 125				
	0,20	0,20	0,20	0,20	11,19	11,19	11,19	11,19	563	sos. Vrânceni 125				
	5,14	5,14	5,14	5,14	11,19	11,19	11,19	11,19	563	sos. Jucăuți 125 126				
	12,45	12,45	12,45	12,45	11,19	11,19	11,19	11,19	563	pl. Lujeni 125				
	11,35	11,35	11,35	11,35	11,19	11,19	11,19	11,19	563	sos. Gr. Ghita Voia.				
	11,05	11,05	11,05	11,05	11,19	11,19	11,19	11,19	563	pl. Ocnița B 103				
	6,07	6,07	6,07	6,07	11,19	11,19	11,19	11,19	563	pl. Bălți 105				
	7,17	7,17	7,17	7,17	11,19	11,19	11,19	11,19	563	pl. Gernăuți				
	10,05	10,05	10,05	10,05	11,19	11,19	11,19	11,19	563	sos. Moști				
	16,58	16,58	16,58	16,58	11,19	11,19	11,19	11,19	563	pl. Mămăești (B)				
	20,44	20,44	20,44	20,44	11,19	11,19	11,19	11,19	563	sos. Lujeni 125				
	8,37	8,37	8,37	8,37	11,19	11,19	11,19	11,19	563	sos. Vrânceni 125				
	0,08	0,08	0,08	0,08	11,19	11,19	11,19	11,19	563	sos. Jucăuți 125 126				
	7,35	7,35	7,35	7,35	11,19	11,19	11,19	11,19	563	pl. Lujeni 125				
	6,15	6,15	6,15	6,15	11,19	11,19	11,19	11,19	563	sos. Gr. Ghita Voia.				
	19,16	19,16	19,16	19,16	11,19	11,19	11,19	11,19	563	pl. Ocnița B 103				
	23,48	23,48	23,48	23,48	11,19	11,19	11,19	11,19	563	pl. Bălți 105				
	7,24	7,24	7,24	7,24	11,19	11,19	11,19	11,19	563	pl. Gernăuți				
	12,56	12,56	12,56	12,56	11,19	11,19	11,19	11,19	563	sos. Moști				
	21,11	21,11	21,11	21,11	11,19	11,19	11,19	11,19	563	pl. Mămăești (B)				
	22,04	22,04	22,04	22,04	11,19	11,19	11,19	11,19	563	sos. Lujeni 125				
	22,05	22,05	22,05	22,05	11,19	11,19	11,19	11,19	563	sos. Vrânceni 125				
	23,14	23,14	23,14	23,14	11,19	11,19	11,19	11,19	563	sos. Jucăuți 125 126				
	6,55	6,55	6,55	6,55	11,19	11,19	11,19	11,19	563	pl. Lujeni 125				
	8,38	8,38	8,38	8,38	11,19	11,19	11,19	11,19	563	sos. Gr. Ghita Voia.				

98. Râmnicu Sărat-Traian Sat

Km.	Stațiuni	
	pl. Mărășești 97	sos.
	pl. Râmnicu Sărat	sos.
	Râmnicu Sărat Nord	pl.
	Colibași	"
	Pulești	"
	Codrești	"
	Clorăști	"
	Stupina	"
	Ariclu	"
	Scorțaru	"
	Domnu Tudor	"
	Traian Sat 75	"
	sos. Galați 75	pl.

99. Focșani-Odobești

Mixt 5003	Mixt 5005	Mixt 5007	Mixt 5009	Kilom.	Stațiuni	Mixt 5004	Mixt 5006	Mixt 5008	Mixt 5010
-	-	13,55	15,10		pl. București 97, 101	15,20	22,35	23,00	-
-	6,35	16,14	17,50		" Buzău 97, 101	11,16	17,49	20,34	-
4,50	11,50	17,47	19,30		pl. Focșani	7,05	13,20	18,55	21,30
5,12	12,12	18,05	20,02		" Pătești	6,33	13,08	18,44	21,18
5,30	12,30	18,22	20,20	11	sos. Odobești 100	6,33	12,50	18,32	21,00

100. Odobești-Cucuieti

Mixt 5011	Mixt 5013	Kilom.	Stațiuni	Mixt 5012	Mixt 5014
-	-		pl. București 97,99	22,35	-
4,50	11,50		" Focșani 99	13,20	21,30
5,45	13,40		pl. Odobești 99	12,18	20,05
6,33	14,28	5	" Jarăște	11,45	19,32
7,15	15,10	9	" Balotești	11,03	18,50
7,40	15,35	12	" Găgești	10,38	18,25
8,05	16,00	14	" Vitănești	10,20	18,07
8,47	16,42	21	sos. Cucuieti	9,30	17,15

MAJESTIC HOTEL

N. ROZIANU

BUCUREȘTI — Calea Victoriei No. 40 — BUCUREȘTI  
 CEL MAI MODERN ȘI ELEGANT  
 40 APARTAMENTE CU BĂI ȘI TELEFON  
 ASCENSOR — APĂ CALDĂ

101. București—Mărășești—Vaslui—Iași—Chișinău

Table with columns: Pers. 625, Expres 61, Accel. 701, Accel. 601, Kilomeiri, Stațiuni, Accel. 602, Accel. 702, Pers. 626, Expres 62. Rows list stations like Tinișoara, T Severin, Craiova, Pitești, Oltenița, etc.

Urmare

Table with columns: Pers. 627, Pers. 625, Expres 61, Accel. 701, Accel. 601, Kilomeiri, Stațiuni, Accel. 602, Accel. 702, Pers. 626, Expres 62, Pers. 628. Rows list stations like Mărășești, G-l Eremia Grigoresca, Cosmești, etc.

Advertisement for LUX hats. Text: 'Ultimele modele în Pălării pentru Dame, găsiți la elegantul Magazin LUX BUCUREȘTI. — Strada Academiei No. 27 lângă Societatea de voiaj „SARDEV“'

(Urmare)

Statiuni	Kilometri	Pers. 627	Pers. 628	Expres 61	Accel. 701	Accel. 601	Statiuni	Pers. 629	Expres 62	Pers. 628
pl. Buhărești 109	373	14,21	14,15	19,38	4,48	6,27	pl. București 75	23,05	15,05	14,15
" Rebricea	378	14,35	14,04	19,52	6,39	6,39	pl. Galați 75, 77, 128	10,01	9,51	14,04
" Scănteia	384	14,49	13,54	20,02	6,48	6,48	" Tulucești	9,40	9,40	13,54
" Grajduri	389	15,06	13,43	20,18	5,23	7,04	" Sivița (H)	9,29	9,29	13,43
" Bărnova	399	15,32	13,32	20,43	5,48	7,29	" Frumușița	9,18	14,33	13,32
" Ciurea	405	15,51	12,50	20,43	5,48	7,47	" Stoicani (H)	8,22	8,22	12,50
" Nicolina	408	16,02	12,37	21,15	6,06	7,57	" Foltești	8,15	8,15	12,37
sos. Iași 110	408	16,07	12,30	21,20	6,15	7,51	" Chirănești (H)	8,15	8,15	12,30
sos. Dorohoi 112	408	22,35		23,05	6,20	8,02	" Fărtănești (H)	5,10		
pl. Iași 110, 112	411				13,15		" Maria Doamna			
" Nicolina	411	16,25	11,30	19,55	6,51	9,30	" Lascar Catargiu			
" Socola	412	16,32	11,25	20,02	6,57	9,36	" Moscu (H)			
" Cristești	423	16,38	11,19	20,08	7,2	9,42	" Fulgerești			
" Unghești (halta)	429	16,57	10,59	20,27	7,20	10,01	" Ghibărești			
sos. Vasile Lupu 105	432	17,06	10,48	20,36	7,20	10,10	" sos. Berești			
sos. Bălți 105	432	17,12	10,42	20,42	7,35	10,16	pl. Bălăbănești			
" Mateuți 105, 106	447				14,13		" Grivița (H)			
" Ocnifă 105	459				21,40		sos. Bârlad 101			
" Volcineț 105, 107	468				17,43					
" Cernăuți 105	476				2,35					
pl. Vasile Lupu 105	490									
" Parilfa	447	17,27	10,00	19,70	7,45	9,45				
" perival	459	17,47	9,40	11,55	8,07	14,13				
" Cornești	468	18,14	9,21	11,55	8,33	21,40				
" Sinoieni (halta)	476	18,31	9,01	10,26	8,52	17,43				
" Călarăși B.	490	18,44	8,54	10,26	9,08					
" Bucovăț	502	19,01	8,17	10,26	9,27	2,35				
" Strășeni	515	19,15	7,53	10,26	9,45					
" Ghidighic	527	19,47	7,33	10,26	10,03					
" Visterniculcent (H)	535	20,04	7,14	10,26	10,19					
" Chisnău 128	510		6,57	10,26	10,34					
			6,50	10,26	10,40					
			4,32	10,26						
				13,45	8,52					

102: Galați-Bârlad

Pers. 629	Pers. 631	Kilometri	Statiuni	Pers. 630	Pers. 632
23,05	-		pl. București 75	-	6,40
7,50	16,10		pl. Galați 75, 77, 128	9,05	21,15
8,25	16,47	14	" Tulucești	8,28	20,88
8,38	16,56	20	" Sivița (H)	8,18	20,28
8,48	17,05	25	" Frumușița	8,09	20,19
8,57	17,13	30	" Stoicani (H)	7,59	20,09
9,12	17,26	34	" Foltești	7,51	20,01
9,22	17,35	40	" Chirănești (H)	7,34	19,44
9,29	17,42	43	" Fărtănești (H)	7,27	19,37
9,38	17,50	46	" Maria Doamna	7,20	19,30
9,50	18,01	54	" Lascar Catargiu	7,08	19,18
9,57	18,08	57	" Moscu (H)	7,00	19,10
10,10	18,20	63	" Fulgerești	6,49	18,59
10,30	18,38	71	" Ghibărești	6,36	18,46
10,43	18,50	79	sos. Berești	6,18	18,27
10,46	18,55		pl. Bălăbănești	6,14	18,24
10,51	19,06	86	" Talasmani	6,03	18,13
11,09	19,15	91	" Docăneasa	5,52	18,02
11,22	19,27	99	" Bălăbănești	5,38	17,49
11,30	19,35	108	" Grivița (H)	5,29	17,41
11,40	19,45	110	sos. Bârlad 101	5,18	17,30
16,07	23,05		sos. Iași 101	-	12,30

103. Bârlad-Zorleni-Basarabeasca

Mixt. 7001	Kil.	Statiuni	Mixt. 7002
21,00		pl. București 102	-
21,50		" Iași 101	21,20
		" Galați 102	21,15
4,40		pl. Bârlad 101, 102	17,02
4,54	8	sos. Zorleni 101	16,50
5,04		pl. Oituz	16,35
5,29	14	" Mărăști	16,16
5,58	22	" Suzana	15,53
6,20	30	" Iepureni	15,24
6,52	39	" Murgeni Prut	14,55
7,14	48	" Măzoare (H)	14,25
7,52	57	" Bogdănești	13,51
8,22	66	" Prut	13,22
8,57	77	" Capăreni (H)	12,39
	92	" Iargara	
11,06	100	" Băluș (H)	10,58
11,42	108	" Ialpuș	9,51
	116	" Comrat	
12,34	131	" Ion Vodă (H)	8,11
	139	" Lunga (H)	
	143	" Ciocnaldan (H)	
15,14	151	" Băinlescu (H)	6,25
15,54	159	" Abaclia	5,36
16,27	164	sos. Basarabeasca 128, 129	5,08
17,15	175	pl. Cetatea Albă 119	4,15
4,14		sos. Tighina 128	22,40
6,25		" Chisnău 128	20,30
5,48		" Galați 128	20,40
		"	

104. Crasna-Huși

Mixt 6001	Mixt 6005	Mixt 6005	Mixt 6007	Kilom.	Stațiuni	Mixt 6002	Mixt 6004	Mixt 6006	Mixt 6008
-	21,00	-	7,40		pl. București 97,101 sos.	-	22,35	23,00	7,40
21,50	-	7,50	-		" Galați 102,101 "	-	-	21,15	-
17,40	-	8,15	12,30		" Iași 101 "	6,20	16,07	21,20	-
			6,50		" Chișinău 101 "	10,40	20,04	-	-
0,39	5,30	13,20	18,20		pl. Crasna x x 101 sos.	3,30	11,00	15 15	23,10
0,51	5,41	13,41	18,41	8	" Târzi (H) "	3,13	10 43	14 58	22,53
1,05	6,13	14,03	19,03	12	" Oltenești "	3,02	10,32	14,47	22,42
1,40	6,53	14,41	19,46	21	" Cretești "	2,43	10,07	14,25	22,14
2,12	7,37	15,18	20 23	28	" Dobreni "	2,08	9,28	13,46	21,37
2,35	7,50	15,35	20,40	33	sos. Huși pl.	1,50	8,50	13,65	21,00

105. Vasile Lupu-Oenița B-Cernăuți

Pers. 755,758	Pers. 746,743,746	Pers. 759	Kilometri	Stațiuni	Pers. 757,756	Pers. 760	Pers. 745,744,745
13,55	21,00	-		pl. București 101 sos.	-	23,00	7,40
23,10	6,50	17,40		" Chișinău 101 "	5,53	-	20,04
1,15	9,30	9,55		" Iași 101 "	2,55	10,50	8,25
Circ. dela Iași (101)	Circ. dela Chiș. (101)	Circ. dela Iași 101			Circ. spre Iași (101)	Circ. spre Iași (101)	Circ. spre Chiș. (101)
3,00	10,30	21 10		pl. Vasile Lupu x 101 sos.	1,41	9,28	16,40
3,29	10,58	31,35	13	" Petrești (H) "	1,22	9,03	16,15
3,47	11,16	21,52	20	" Buciumeni "	1,04	8,40	15,52
4,07	11 36	22,12	23	" Stolniceni (H) "	0,45	8 16	15,26
4,38	12,06	22,45	37	" Scumpia "	0,24	7,51	15,04
5,00	12,28	23 09	45	" Fălești x "	23,56	7,29	14,35
5,23	12,51	23 32	55	" Cătrănele "	23,33	7,05	14,
5,42	13, 0	23 53	61	" Hatmanul Arhore (H) "	23,13	6,43	13,49
6,12	13,38	0,22	71	" Răuțel "	22,54	6,23	13,29
6,34	14,00	0,47	79	" Pământeni Basarabia (H) "	22,21	5,50	12,54
6,47	14,13	1,00	86	sos. Bălți 106 pl.	22 02	5,30	12,34
11,55	21,40	-		sos. Mateuți 106 pl.	14,20	-	7,25
7,07	14,28		95	pl. Bălți x 106 sos.	21,44	-	11,45
7,29	14 50		108	" Pelnel "	2 27	-	11,28
7,53	15, 3		117	" Sofla (H) "	2 04	-	11,04
8,19	15,36		129	" Drochia "	20,45	-	10,45
8,41	15,58		139	" Ghezdîța (H) "	20,17	-	10,17
9,01	16,18		149	" Târnova "	19,58	-	10,00
9,23	16,45		159	" Dondușari "	19,38	-	9,39
9,49	17,06		165	" Rujița (H) "	19,	-	9,10
10,05	17,22		176	" Grigăuți "	18,58	-	8,59
10,26	17,43			sos. Oenița B. 107 pl.	18,36	-	8,37
13,60	-	-		sos. Volcineț 107 pl.	15,00	-	-

„ORION“

BECURI ELECTRICE  
FĂRĂ RIVAL

Urmare

Pers. 755,758	Pers. 746,743,746	Kilometri	Stațiuni	Pers. 757,756	Pers. 745,744,745
10,56	18,07		pl. Oenița B x x 107 sos.	18,06	8,12
11,32	18,39	189	" Securenți pl.	17,35	7,39
12,07	19,11	201	" Românești "	16,58	7,04
12,42	19,43	212	" Văscăuți "	16,25	6,28
13,17	20,15	225	" Iaușuți "	15,48	5,50
13,53	20,51	238	" Burdîuc (H) "	15,08	5,10
14,15	21,14	247	sos. Larga B. x pl.	14,44	4,46
14,31	21,29	263	pl. Medveja (H) sos.	14,30	4,27
15,15	22,13	271	" Lipcani x pl.	13,48	3,45
15,39	22,37	283	" Criva (H) "	13 25	3,22
16,14	23,12	291	" Mămăliga "	12,49	2,39
16,44	23,40	302	" Vancicăuți (H) "	12,25	2,14
17,15	0,11	314	sos. Sulița Nouă x pl.	11,51	1,41
17,45	0,41	316	pl. Sulița Nouă (H) sos.	11,19	1,09
17,58	0,55	320	" Lehăcenii Tăutuului (H) pl.	11,07	0,54
18,09	1,05	326	" Boian "	10,59	0,46
18,20	1,16	326	" Mahala "	10,47	0,33
18,40	1,33	335	" Sadagura "	10,32	0,18
19,02	1,55	343	sos. Moșii x 97 pl.	10,08	23,53
19,23	2,16	347	sos. Cernăuți x x 97 sos.	9,50	23,35
19,32	2,25	349	pl. sos. Grigore Ghica Vodă 97 pl.	9,39	23,25
19,35	2,28		" Vijnița 91 127 "	9,35	23,22
19,45	2,35		" Jurecuți 97 125, 126 "	9,25	23,15
0,20	4,59		" Schit 91 125 "	5,50	19,30
4,50	12,00			2,30	16,00
23,30	12,25			-	13,10
24,00	12,30			-	13,20

106. Bălți-Mateuți

Pers. 747	Mixt 7005	Kilom.	Stațiuni	Pers. 748	Mixt 7004
-	23,15		pl. Cernăuți 105 sos.	2,35	-
-	-		" Volcineț 105 107 "	-	-
-	4,46		" Larga B. 105 "	21,14	-
1 15	9,30		" Iași 105 101 "	18,25	2,55
23,10	6,50		" Chișinău 105,101 "	20,04	5,53
7,10	14,30		pl. Bălți x x 105 sos.	12,00	21,30
7,34	15,07	12	" Alexandreni pl.	11,37	21,01
8,05	16,01	26	" Mărculești B. "	11,07	20,23
8,35	16,46	32	" Florești x "	10,49	19,44
9,09	17,42	49	" Târa "	10,09	18,42
9,42	18,26	58	" Rogojeni x "	9,47	18,12
10, 6	19,20	74	" Unchitești "	9,12	17,25
10,47	20,03	88	" Cobâlnea "	8,41	16,32
11,26	20,59	104	" Soldănești x "	8,01	15,40
11,43	21,26	111	" Lipcenii (haltă) "	7,41	14,46
11,55	21,40	117	sos. Mateuți "	7,25	14,20

107. Oenița B.-Volcineț

Mixt 7005	Kil	Stațiuni	Mixt 7006
7,07		pl. Bălți 104 sos.	21,44
1,15		" Iași 101,105 "	2,55
11,00		pl. Oenița (Basarabia) x x 105 sos.	17,30
11,45	12	" B. P. Hașdeu pi.	16,51
12,09	20	" Naslavcea "	16,01
12,50	35	sos. Volcineț "	15,00

108. Bacău-Piatra Neamț

Mixt 5015	Accel. 505	Pers. 559	Pers. 541	Accel. 507	Kilometri	Stațiuni	Accel. 506	Pers. 540	Pers. 542	Mixt 5016	Accel. 508
11,00	22,05	-	-	15,10		pl. București 97	15,20	15,40	-	-	7,00
19,56	23,00	3,35	10,20	-		" Iași 110 97	9,13	14,55	19,10	-	-
-	17,40	23,10	-	-		" Chișinău 101 110 97	-	20,04	-	-	-
18,21	20,53	3,09	7,10	-		" Cernăuți 97	10,35	-	21,55	4,01	-
1,40	5,30	9,50	15,50	22,45		pl. Bacău X 97	2,25	8,20	13,47	21,20	24,00
2,14	5,52	10,03	16,03	-	8	" Hămeleș (haltă)	8,43	13,35	21,06	-	-
3,00	6,16	10,34	16,39	23,29	13	" Gârteni	3,06	8,33	13,25	20,54	25,41
3,22	6,34	10,59	16,59	23,47	24	" Buhuși	2,48	8,14	13,06	20,26	25,22
4,04	6,49	11,16	17,16	0,02	36	" Podoleni	2,27	7,50	12,44	19,46	25,01
4,40	7,10	11,37	17,37	0,23	45	" Roznov	2,11	7,33	12,27	19,21	22,46
					61	sos. Piatra Neamț X	1,50	7,11	12,05	18,50	22,25

109. Roman-Buhăești

Mixt 5017	Mixt 5019	Mixt 5021	Kilom.	Stațiuni	Mixt 5018	Mixt 5020	Mixt 5018
22,05	3,09	7,10		pl. București 97	-	-	7,00
				" Cernăuți 97	21,55	4,01	-
8,45	14,30	17,15	9	pl. Roman X 97	11,35	13,35	20,00
9,12	14,49	17,34	17	" Sagna	11,17	13,17	19,42
10,16	16,00	18,12	24	" Vulpășești	10,55	12,58	19,22
10,37	15,21	18,33	31	" Piscu Rusului	9,54	12,27	18,32
11,11	16,51	19,10	31	" Dagăța	9,29	12,05	18,10
12,00	17,28	20,01	43	" Băcești	8,42	11,33	17,13
12,22	17,42	20,19	48	" Dumești	8,04	11,11	16,31
12,59	18,14	20,41	53	" Rafaila	7,42	10,57	16,11
13,25	18,40	20,55	58	" Negrești	7,07	10,37	15,44
13,45	19,00	21,15	59	sos. Buhăești X 101	6,35	10,15	15,20
16,07	21,20	23,05		sos. Iași 101	-	8,15	13,40

**ORION** BECURI ELECTRICE  
• FARA RIVAL •

110. Pașcani-Iași

Accel. 604	Pers. 464-447	Pers. 634	Pers. 750	Pers. 636	Stațiuni	Kilometri	Pers. 749	Pers. 635	Pers. 448/453	Accel. 603	Pers. 633
	C.s. fald. P. Adjud 97,77 21,55			15,20 7,04 10,51	pl. București 97 sos. Cernăuți 97		18,35	6,25	7,10	22,05 3,09	11,00 20,53
		12,05 11,46 11,03 10,39 10,25	5,46 5,27 4,45 4,24 4,09	1,23 1,04 0,18 23,54 23,38	pl. Pașcani X 97 sos. pl. Cuza Vodă Târgul Frumos Sârca sos. Podul Iloaei X 111	15 31 42 53	23,25 23,55 0,2 0,38 0,52	17,05 17,35 18,02 18,18 18,32	Mixt 6010 6013	7,20 7,48 8,12 8,26 8,39	3,10 3,41 4,08 4,25 4,39
					sos. Hârleu 111			17,05 22,15	Circ. dela Hârleu 111	11,10	4,43 4,54 4,56 5,15
		10,18 10,07 10,04 9,45	4,07 3,56 3,54 3,35	23,32 23,21 23,19 23,00	pl. Podul Iloaei X 111 sos. pl. Cucuteni 112 sos. pl. Iași X 112, 101 pl.	62 76	0,56 1,07 1,09 1,28	18,37 13,48 18,51 19,10	14,23 14,34 14,36 14,53	8,42 8,52 8,55 9,13	
					sos. Chișinău 101 sos. Tighina 101 128 sos. Bălți 101 105		Circulă spre Iași (101)		20,04 22,22	-	10,40 13,02
											14,13
											17,40 15,10
											23,10 20,58 22,02
											6,50 4,32 5,30 12,34





120. Gura Putnei—Putna

Mixt 5069	Mixt 5071	Kilom.	Stațiuni	Mixt 5070	Mixt 5072
-	22.05		pl. București 97,119	-	7.00
20,53	7.10		" Cernăuți 97,119	10,35	21,55
23,30	9.40		" Dornești 119	8,30	19,30
3,50	13,10		pl. Gura Putnei 119	5,30	16,00
3,52	13,22	6	sos. Putna	5,15	15,45

121. Adâncata B.—Siret

Mixt 5093	Mixt 5095	Kilom.	Stațiuni	Mixt 5094	Mixt 5096
11,00	-		pl. București 97	-	7,00
7,10	17,00		" Cernăuți 97	8,40	21,55
8,40	20,00		pl. Adâncata B. X 97,122	6,50	18,50
8,49	20,09	4	" Petriceni (haltă)	6,16	18,26
8,59	20,19	7	" Stârcea (haltă)	6,06	18,26
9,10	20,30	10	" Ferma Stârcea (h.)	5,54	18,14
9,24	20,44	12	" Tereblecea	5,47	18,07
9,55	21,15	19	sos. Siret	5,10	17,30

122. Adâncata B—Berhomet pe Siret

Mixt 5079	Mixt 5075	Mixt 5081	Kilom.	Stațiuni	Mixt 5076	Mixt 5080	Mixt 5082
11,00	-	-		pl. București 97	-	15,40	7,00
7,10	17,00	20,53		" Cernăuți 97	8,40	4,01	21,55
8,30	19,45	22,30		pl. Adâncata B. X 97, 121.	6,40	2,55	18,55
8,46	20,01	22,46	6	" Prisăcăreni (H)	6,25	2,40	18,40
8,54	20,09	22,54	9	sos. Carapciu pe Siret 123	6,16	2,31	18,31
				sos. Ciudei 125	4,40	-	17,05
9,04	20,20	23,04		pl. Carapciu pe Siret 123	6,09	2,19	18,21
9,17	20,33	23,17	13	" Ropcea (haltă)	5,59	2,09	18,11
9,45	21,01	23,45	20	" Flondoreni	5,41	1,51	17,53
10,03	21,19	0,04	26	" Pauca (haltă)	5,19	1,24	17,38
10,13	21,29	0,14	30	" Tisăuți (haltă)	5,10	1,14	17,18
10,22	21,38	0,23	32	" Slobozia Comăreștilor	5,03	1,07	17,11
10,32	21,49	0,31	36	" Jadova Nouă (haltă)	4,52	0,55	16,59
10,53	22,09	0,54	40	" Jadova	4,42	0,45	16,49
11,05	22,21	0,06		" Lucavățul de Jos (H.)	4,25	0,24	16,29
11,20	22,35	1,20	50	" Lucavăț	4,15	0,14	16,19
11,35	22,50	1,35	54	sos. Berhomet pe Siret	4,00	23,50	16,00

123. Carapciu pe Siret--Ciudei

Mixt 5085	Mixt 5087	Kilom.	Stațiuni	Mixt 5086	Mixt 5088
11,00	-		pl. București 97, 122	-	7,00
7,10	17,00		" Cernăuți 97, 122	8,40	21,55
9,30	20,30		pl. Carapciu pe Siret 122	5,50	18,15
9,51	20,51	6	" Cupca (haltă)	5,31	17,56
10,14	21,14	11	" Pătrăuți pe Siret	5,13	17,38
10,26	21,26	14	" Igești (haltă)	4,55	17,20
10,45	21,45	19	sos. Ciudei 124	4,40	17,05
13,40	1,00		" Coșciuta 124	2,00	14,30

**„SARDEV“**

Societate Anonimă Română de Voiaj  
BUCUREȘTI

Str. Academiei 21 - Telefon 17/58, 56/10 și 26/25  
Sucursala: Calea Grivițel 130 (sub Hotel Bratu)

SUCURSALE:

Iași, str. Academiei, 3 și Cernăuți, Piața Unirii, 2

AGENȚII:

Arad, Brașov, Cluj, Oradea-Mare, Timișoara

Bilete C. F. R. și bilete internaționale. Bilete pentru vapoarele Serviciului Maritim Român și ale Navigației Fluviale.

ROMA

**Hotel Imperial**

24, Via Vitt. Veneto

Casă de primul rang în cel mai frumos și liniștit cartier.

Toute camerele cu apă caldă și rece.

Bucătărie aleasă, franceză și vieneză.

Camere și Pensii cu prețuri reduse.

Proprietar: A. Atzel.

124. Ciudei-Cesciua

Mixt 5089	Mixt 5091	Klm.	Stațiuni	Mixt 5090	Mixt 5092
8,30	19,45		pl. Adâncata B. 122 123 sos.	6,40	18,55
11,10	22,30		pl. Ciudei 123 sos.	4,20	16,45
11,37	22,57	7	" Ciresi (haltă) pl.	3,54	16,19
11,59	22,19	11	" Davideni (haltă) "	3,35	16,00
12,47	0,07	15	" Bănila pe Siret "	3,17	15,42
13,11	0,31	19	" Laureanca (haltă) "	2,34	15,05
13,21	0,41	20	" Socolița (haltă) "	2,23	14,53
13,29	0,49	21	" Helgea (haltă) "	2,13	14,43
13,40	1,00	23	sos. Cesciua "	2,00	14,30

125. Lujeni-Vrânceni-Schit

Mixt 5097	Mixt 5099	Kilometri	Stațiuni	Mixt 5098	Mixt 5100
11,00	-		pl. București 97 sos.	-	7,00
7,33	19,50		" Cernăuți 97 "	10,05	17,20
					Circulă spre Cernăuți 97
9,25	20,45		pl. Lujeni 97 sos.	8,00	16,18
9,46	21,06	6	" Vitelluca (haltă) pl.	7,41	16,02
9,55	21,16	8	" Lașiluca (haltă) "	7,33	15,54
10,16	21,36	11	" Coșmanii ☉ "	7,24	15,45
10,32	21,52	15	" Alexandru cel Bun (h) "	6,50	15,16
10,58	22,18	23	sos. Vrânceni 126 "	6,23	14,49
12,25	23,30		sos. Juncăuți 126 pl.	4,55	13,10
11,08	22,28		pl. Vrânceni ☉ 126 sos.	6,03	14,39
11,29	22,49	29	" Chisălan (haltă) pl.	5,47	14,23
12,01	23,31	34	" Ștefănești "	5,27	14,03
12,15	23,45	38	" Prillpe (haltă) "	4,48	13,38
12,30	24,00	42	sos. Schit pl.	4,30	13,20

**Mustarul „FLORA”** CEL MAI BUN CA AROMĂ, GUST ȘI CULOARE  
 Preparațiune specială a Fabricii de Conserve  
 „FLORA” H. V. VIȘAN & Co. București

126. Vrânceni-Iuroași

Mixt 5101	Mixt 5103	klm.	Stațiuni	Mixt 5102	Mixt 5104
7,33	19,50		pl. Cernăuți 97 125 sos.	10,05	17,20
11,20	22,35		pl. Vrânceni ☉ 125 sos.	5,50	14,15
11,42	22,54		" Cincău pl.	5,33	13,58
12,12	23,17	10	" Zastavna "	5,13	13,35
12,25	23,30	14	sos. Iuroași "	4,55	13,10

127. Grigore Ghloa Vodă-Vijnița

Mixt 5105	Mixt 5107	klm.	Stațiuni	Mixt 5106	Mixt 5108
-	11,00		pl. București 97 sos.	-	15,20
22,15	7,33		" Cernăuți 97 "	6,50	20,13
					Circ. spre Cernăuți 97
23,24	8,40		pl. Grigore Ghloa Vodă ☉ 97 sos.	5,42	19,05
23,33	8,51	3	" Nepolocăuții Noi (haltă) pl.	5,35	18,57
23,59	9,18	7	" Bărbești "	5,10	18,31
0,10	9,29	11	" Ciartoria (haltă) "	4,59	18,18
0,30	9,50	13	" Văscăuți pe Ceremus "	4,47	18,06
0,52	10,13	21	" Slobozia Bănilor (haltă) "	4,15	17,33
1,13	10,55	26	" Bănila pe Ceremuș "	3,55	17,12
1,35	11,18	32	" Mille (haltă) "	3,32	16,44
1,53	11,37	37	" Ispas (haltă) "	3,15	16,25
2,15	12,00	44	sos. Vijnița "	2,50	16,00

**V I E N A**  
**H O T E L G U T H**  
 HOLLANDSTRASSE 14  
 70 Camere modern amenajate. Local modern burghez cu  
 bucătărie rituală excelentă  
 Adresa teleg. Gut hotel Viena

128. Galați - Tighina - Chișinău

Stațiuni		Kilom.	
Pers. 726	Mixt 7008	Pers. 725	Mixt 7007
15,20	-	11,00	-
Circulă spre București (75)		Circulă spre București (75)	
5,48	12,50	20,40	17,40
4,59	12,00	21,30	18,30
4,51		21,58	
4,26		22,07	
3,56		22,38	
3,35		22,57	
3,14		23,19	
2,50		23,58	
2,15		0,34	
1,25		1,21	
0,53		2,13	
23,52	Pers. 731	3,10	Pers. 731
23,21	733	3,48	731
22,48	732	4,06	734
15,50		11,20	
Circulă de la Cetatea Albă 129		Circulă de la Cetatea Albă 129	
3,40		23,35	
2,57		0,25	
2,26		0,50	
2,12		1,14	
1,56		1,37	
1,20		1,48	
0,56		1,48	
0,06		2,13	
25,35		2,52	
23,07		3,22	
22,40		3,45	
22,22		4,14	
22,05		4,32	
21,42		4,52	
21,24		5,16	
21,08		5,32	
21,08		5,49	
20,49		6,07	
20,30		6,25	
16,25		11,30	
1,48		3,20	
6,51		21,25	

129. Basarabesca-Cetatea Albă

Pers. 725	Pers. 755	Kilom.	Stațiuni	Pers. 766	Pers. 726
11,00	23,05		pl. București 72 128	6,40	15,20
16,25	1,48		" Iași 101 128	3,20	11,30
20,30	6,26		" Chișinău 128	22,50	6,25
20,40	8,15		" Galați 128	20,39	5,48
Circ. de la Bucur. (72) (128)				Circ. spre Bucur. (72) (128)	
4,55	16,58		pl. Basarabesca Veche 128	12,38	22,03
5,01	17,03		" Basarabesca Nouă	12,34	21,57
6,02	17,59	23	" Anclocrac	11,45	21,08
6,57	18,53	47	" Paris (H)	10,41	20,10
36	19,31	58	" Arciz	10,11	19,40
49	20,22	86	" Sărata	8,58	18,20
48	21,36	108	" Culevcea	8,00	17,30
1 31	22,19	127	" Dimitrie Cantemir	7,11	16,41
10,20	23,08	148	sos. Cetatea Albă 130	6,20	15,50
			sos. Bugaz 130		

130. Cetatea Albă - Bugaz

* Pers. 739	* Pers. 741	Kilom.	Stațiuni	* Pers. 741	* Pers. 742
8,00	14,30		pl. Cetatea Albă 129	13,00	21,00
8,19	14,49	7	" Saba	12,42	20,42
8,51	15,21	20	sos. Bugaz	12,08	20,08

\* Se vor pune în circulație cu avize speciale.

131. Sighetul Marmăției - Șugatag

Mixt 4097	Mixt 4099	Kilom.	Stațiuni	Mixt 4098	Mixt 4100
5,56	13,48		pl. Sighetul Marmăției 59	9,04	19,10
6,02	13,54		sos. Camera Sălinară	8,58	19,04
6,07	13,59		pl. Sighet Târg	8,53	18,54
6,16	14,09		" Tighinești (haltă)	8,45	18,46
6,20	14,13	5	" Vad (haltă)	8,37	18,39
6,26	14,19	6	" Vad	8,31	18,33
6,31	14,26	8	" Berbești	8,28	18,30
6,41	14,38	12	" Ferești	8,17	18,20
6,51	14,50	15	" Giulești (haltă)	8,07	18,11
6,58	14,58	17	" Giulești	7,56	18,01
7,05	15,06	18	sos. Șugatag	7,47	17,54
7,15	15,18	22		7,34	17,42

132. Sighetul Marmatei-Costini

Mixt 4101	Mixt 4103	Kilom.	Stațiuni	Mixt 4102	Mixt 4104
5.40	14.00		pl. Sighetul Marmatei		
5.46	14.06		sos.	8.50	19.10
5.51	14.11	2	pl. Camera Salinara	8.44	19.04
6.00	14.21	3	Sighet Targ	8.37	19.02
6.11	14.32	8	Canton No. 3 (haltă)	8.29	18.54
6.20	14.42	11	Canton No. 4 (haltă)	8.16	18.42
6.29	14.52	13	Rona de jos	8.07	18.32
6.39	15.03	16	Rona de sus	7.58	18.24
6.52	15.17	19	Jidicea	7.48	18.15
7.03	15.30	22	sos. Costini	7.34	18.03
				7.18	17.49

133 Bălcoi-Moreni

Pers. 7	Pers. 9	Kilom.	Stațiuni	Pers. 8	Pers. 10
7.20	15.20		pl. Bucuresti 41	12.30	19.40
			sos.	9.55	
9.10	17.22		pl. Ploesti 41	10.51	
			sos.	8.42	17.59
10.35	18.45	5	pl. Bălcoi 41	7.54	17.15
10.54	19.03	9	Cătina	7.37	16.58
11.08	19.17	10	Filipești de pădure	7.24	16.45
11.15	19.23	16	Diltești	7.17	16.38
11.35	19.42	21	Ghirdoveni	6.58	16.19
11.52	19.59		sos. Moreni	6.40	16.01

134. Ploesti-Văleni-Maneciu \*)

Tren de pers. No.			Mixt 51	Kilom.	Stațiuni	Tren de pers. No.			Mixt 52
1	3	5				2	4	6	
7.20	11.00	15.30			pl. Bucuresti 41. 75. 97. 101	9.00		19.40	
	13.00	18.00			sos.			15.40	
					pl. Ploesti C. F. R.				
9.10	14.30	19.30			sos.	7.15	14.06	18.00	
9.22	14.42	19.42		7	pl. Nord	7.03	13.54	17.48	
9.28	14.49	19.48			sos.	6.56	13.48	17.42	
9.37	14.58	19.57		11	pl. Blejolu	6.48	13.40	17.34	
9.46	15.08	20.07		14	Sădeni	6.38	13.31	17.25	
9.56	15.19	20.17		19	Lipănești	6.27	13.21	17.14	
10.08	15.31	20.29		24	Păcureți	6.15	13.10	17.03	
10.19	15.42	20.40		29	Scăloși	6.03	12.58	16.51	
10.28	15.52	20.50		33	sos. Văleni	5.51	12.48	16.41	
10.34	20.56	16.26		37	pl. Drajna	5.41	12.42		16.06
10.43	21.05	16.40		40	Telșani	5.33	12.34		15.54
10.56	21.18	17.01		43	Homorăciu	5.23	12.25		15.41
11.05	21.28	17.14		48	Pământeni	5.10	12.12		15.25
11.18	21.43	17.30		48	sos. Maneciu	4.55	11.59		15.08
11.23	21.48	17.37		51		4.50	11.53		15.00

\*) Toate trenurile au vagoane de casa II și III.

135. Buzău-Nehoiășu

Pers. 61	Mixt 71	Kilom.	Stațiuni	Mixt 72	Pers. 62
	11.00		pl. Bucuresti 75. 97. 101		21.55
18.21	13.55		sos.		22.35
18.35	3.09		pl. Cernăuți 75. 97. 101		4.01
			sos.		
7.15	17.00		pl. Buzău 75, 97, 101	8.35	16.50
7.2	17.06	2	Drăgălca	8.32	16.47
		7	Simileasca (haltă)		
7.46	17.34	11	Călcău	8.02	16.20
7.55	17.43	13	Vernești	7.54	16.12
8.15	18.05	18	Cândești	7.36	15.58
		22	G. Odobei (haltă)		
8.35	18.27	25	Ojascu		
		27	Unguru (haltă)	7.13	15.37
8.51	18.44	30	Măgura		
9.05	18.59	33	Pârsovu	6.55	15.21
9.17	19.12	37	Bădila	6.45	15.12
9.26	19.22	40	Rusavățu	6.23	14.54
9.36	19.33	43	Viperești	6.14	14.46
10.09	20.08	50	Cislău	6.02	14.36
10.25	20.26	56	Mărunțișu (haltă)	5.40	14.17
10.40	20.43	60	Pătărlagele	5.20	13.58
		63	Valea Lupului (haltă)	5.07	13.46
		67	Sețu (haltă)		
11.14	21.19	69	Păitineni		
11.25	21.35	72	Nehoiășu	4.35	13.16
11.30	21.40	74	sos. Nehoiășu	4.25	13.08
				4.15	13.00

136. Mărășești-Panoiu

Accelerat	Mixte			Kilometri	Stațiuni	Accelerat	Mixte			
	3	5	7				4	6	8	
23.45	7.00	13.00	17.45		pl. Panoiu		4.56	9.53	16.33	21.13
23.56	7.17	13.17	18.02	4	Diocheți	sos.	4.41	9.38	16.18	20.58
0.02	7.25	13.25	18.10	7	Răzoare	pl.	4.33	9.31	16.11	20.51
0.08	7.33	13.33	18.20	9	Crucea de Jos	"	4.24	9.16	15.56	20.36
0.11	7.40	13.40	18.25	10	N. Gabrielescu	"	4.19	9.11	15.51	20.31
0.15	7.45	13.46	18.31	13	Ville noue (Dumbrava)	"	4.14	9.04	15.44	20.24
0.24	8.00	14.00	18.45	17	Mărășești S. A. V.	"	4.07	8.53	15.33	20.13
0.26	8.03	14.03	18.48	18	sos. Mărășești 77.97.101 pl.		4.00	8.40	15.20	20.00

**Mustarul „FLORA”** CEL MAI BUN CA AROMĂ  
 GUST ȘI CULOARE  
 Preparațiune specială a Fabricii de Conserve  
**„FLORA” H. V. Vișan & Co. București**

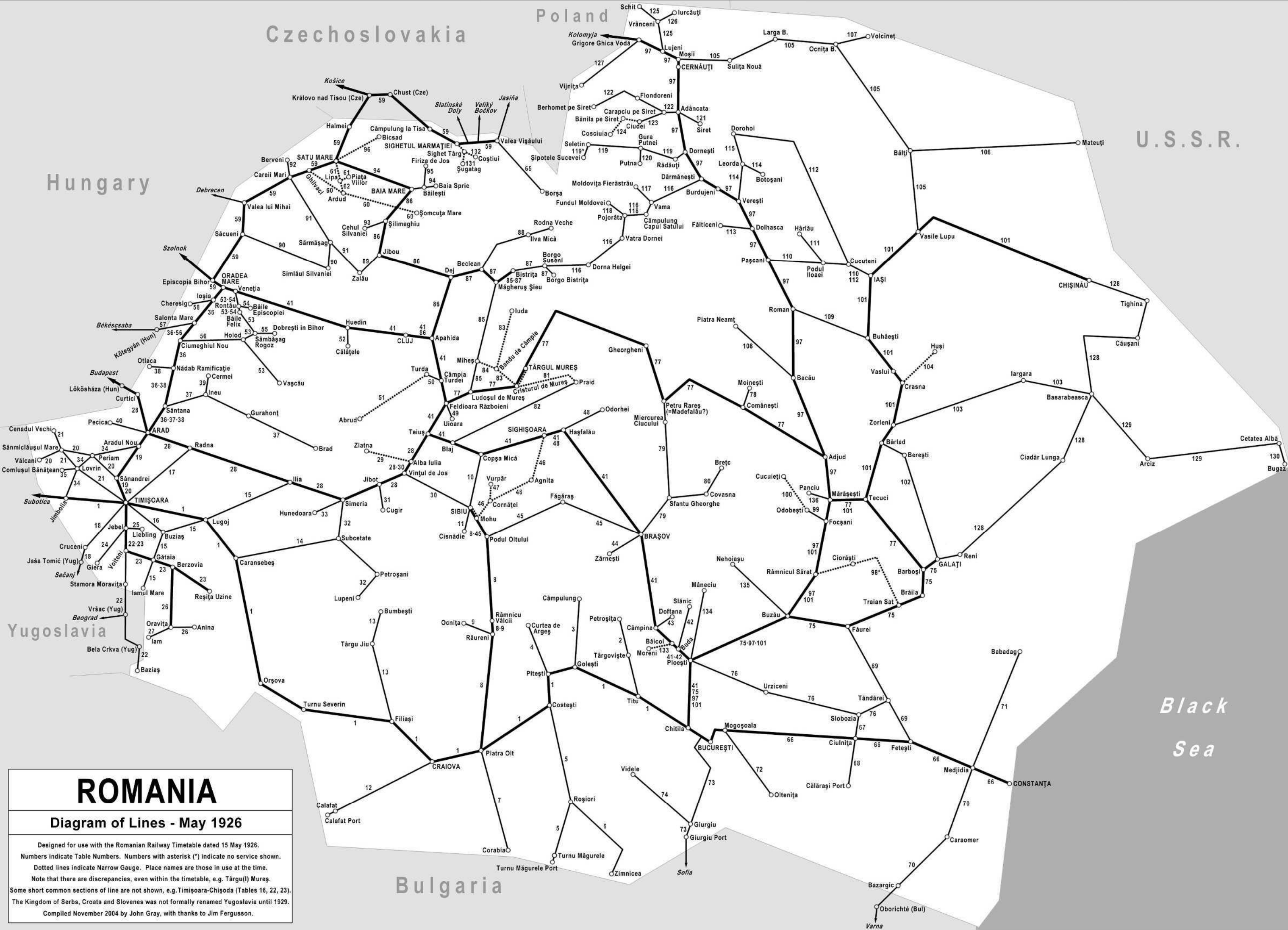

# ROMANIA

## Diagram of Lines - May 1926

Designed for use with the Romanian Railway Timetable dated 15 May 1926.  
 Numbers indicate Table Numbers. Numbers with asterisk (\*) indicate no service shown.  
 Dotted lines indicate Narrow Gauge. Place names are those in use at the time.  
 Note that there are discrepancies, even within the timetable, e.g. Târgu(l) Mureş.  
 Some short common sections of line are not shown, e.g. Timişoara-Chişoda (Tables 16, 22, 23).  
 The Kingdom of Serbs, Croats and Slovenes was not formally renamed Yugoslavia until 1929.  
 Compiled November 2004 by John Gray, with thanks to Jim Fergusson.