MINISTERUL TRANSPORTURILOR ȘI TELECOMUNICAȚIILOR

CENTRALA DE TRANSPORTURI AUTO

# MERSUL AUTOBUZELOR

PENTRU JUDEȚELE
BISTRIȚA-NĂSĂUD, CLUJ ȘI SĂLAJ

TRANSPORT AUTO



VALABIL 28 V 1978–26 V 1979

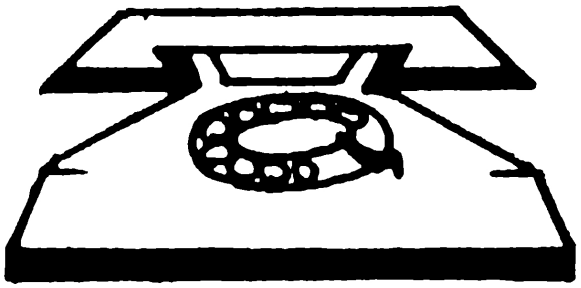

## INFORMAȚII

despre mersul curselor de autobuze din cadrul județelor: Bistrița-Năsăud, Cluj și Sălaj le puteți obține de la autogările:

| | |
|---|---|
| Bistrița | 12155 |
| Cimpia Turzii | 138 |
| Cluj-Napoca | 42426 |
| Dej | 11960 |
| Gherla | 197 |
| Huedin | 268 |
| Jibou | 320 |
| Năsăud | 269 |
| Șimleu Silvaniei | 223 |
| Turda | 11283, 12160 |
| Zalău | 11096, 11084 |

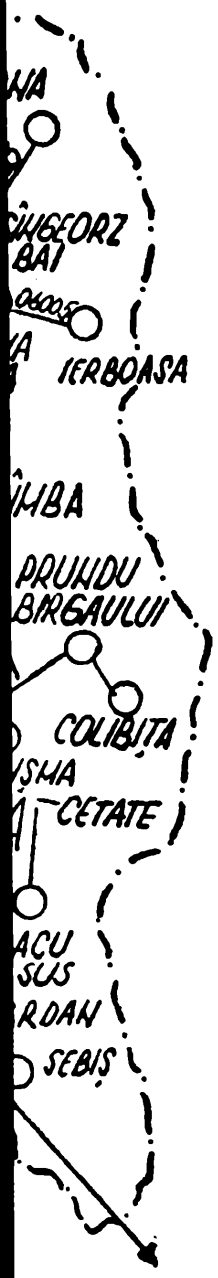

MINISTERUL TRANSPORTURILOR ȘI TELECOMUNICAȚIILOR
CENTRALA DE TRANSPORTURI AUTO

# MERSUL AUTOBUZELOR

## PENTRU JUDEȚELE:
## BISTRIȚA-NĂSĂUD, CLUJ ȘI SĂLAJ

VALABIL: 28.V.1978 – 26.V.1979

# HARTĂ SCHEMATICĂ

## A TRASEELOR INTERURBANE DE AUTOBUZE DIN JUDEȚELE: BISTRIȚA-NĂSĂUD, CLUJ ȘI SĂLAJ

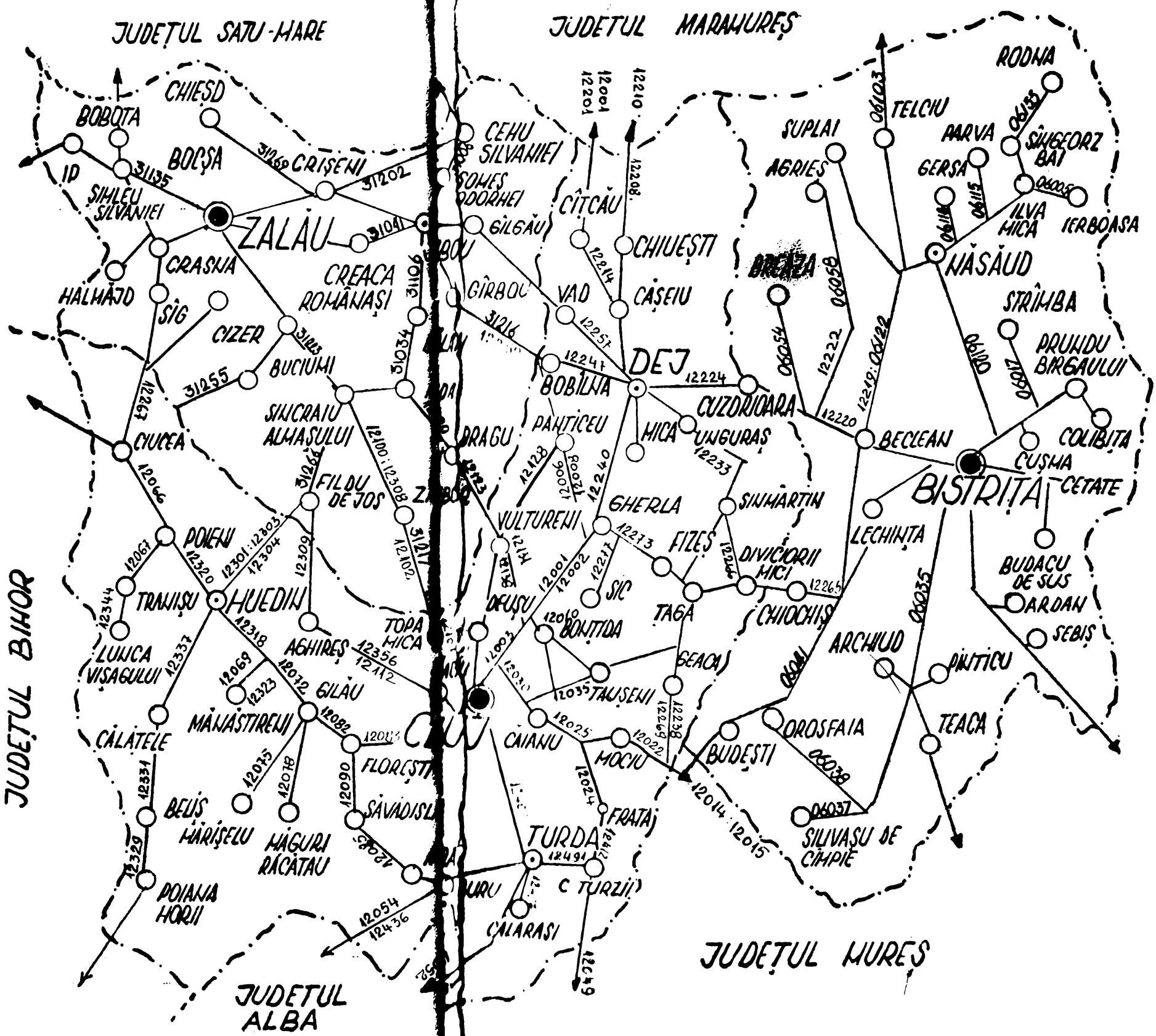

## CUPRINSUL


| | Pag. |
|---|---|
| — Calendarul perioadei de valabilitate a MERSULUI AUTOBUZELOR | 4 |
| — Indicaţii asupra modului de folosire a MERSULUI AUTOBUZELOR | 5 |
| — Semne convenţionale şi prescurtări folosite | 6 |
| — Extras din tarifele auto privind transportul călătorilor, bagajelor şi mesageriilor | 7 |
| — Recomandări pentru publicul călător | 13 |
| — Sancţionarea contravenţiilor săvîrşite în sectorul transporturilor auto | 16 |
| — Trasee pe care circulă curse rapide de autobuze ITA | 19 |
| — Staţiuni balneoclimaterice şi puncte turistice deservite de curse de autobuze ITA | 20 |
| — Trasee internaţionale de autobuze | 21 |
| — Indicatorul alfabetic al localităţilor deservite de curse de autobuze ITA | 31 |
| — Programele de circulaţie ale curselor de autobuze grupate pe judeţele: | |
| — Bistriţa-Năsăud | 45 |
| — Cluj | 87 |
| — Sălaj | 253 |


## INFORMARE

Prezenta lucrare cuprinde programele de circulaţie ale curselor de autobuze internaţionale şi ale curselor interurbane din judeţele: Bistriţa-Năsăud, Cluj şi Sălaj.

Pe lîngă acest „mers" au fost elaborate lucrări similare pentru toate judeţele ţării aşa cum se arată mai jos:

— „Mersuri" separate pe fiecare judeţ, editate de I.T.A. Alba, Bacău, Bihor, Botoşani, Brăila, Buzău, Dîmboviţa, Gorj, Harghita, Hunedoara, Ialomiţa, Mureş, Neamţ, Prahova, Suceava, Teleorman şi Vîlcea;

— „Mersuri" editate pe 2—3 judeţe, grupate pe I.T.A. astfel:

Arad, Caraş-Severin şi Timiş.
*Argeş* şi Olt.
Bistriţa-Năsăud, *Cluj* şi Sălaj
*Braşov*, Covasna şi Sibiu
*Bucureşti* şi Ilfov
*Constanţa* şi Tulcea
*Dolj* şi Mehedinţi
*Galaţi* şi Vrancea
*Iaşi* şi Vaslui
*Maramureş* şi Satu Mare

În afara acestor lucrări, Centrala de transporturi auto a editat un „mers al autobuzelor" pentru principalele curse interne care deservesc staţiuni balneo-climaterice sau puncte turistice şi pentru cursele internaţionale.

# CALENDARUL PERIOADEI DE VALABILITATE
# 1978—1979

## 1978

| ZIUA | APRILIE | MAI | IUNIE |
|---|---|---|---|
| L | — 3 10 17 24 | 1 8 15 22 29 | — 5 12 19 26 |
| M | — 4 11 18 25 | 2 9 16 23 30 | — 6 13 20 27 |
| M | — 5 12 19 26 | 3 10 17 24 31 | — 7 14 21 28 |
| J | — 6 13 20 27 | 4 11 18 25 — | 1 8 15 22 29 |
| V | — 7 14 21 28 | 5 12 19 26 — | 2 9 16 23 30 |
| S | 1 8 15 22 29 | 6 13 20 27 — | 3 10 17 24 — |
| D | 2 9 16 23 30 | 7 14 21 28 — | 4 11 18 25 — |

| | IULIE | AUGUST | SEPTEMBRIE |
|---|---|---|---|
| L | — 3 10 17 24 31 | — 7 14 21 28 | — 4 11 18 25 |
| M | — 4 11 18 25 — | 1 8 15 22 29 | — 5 12 19 26 |
| M | — 5 12 19 26 — | 2 9 16 23 30 | — 6 13 20 27 |
| J | — 6 13 20 27 — | 3 10 17 24 31 | — 7 14 21 28 |
| V | — 7 14 21 28 — | 4 11 18 25 — | 1 8 15 22 29 |
| S | 1 8 15 22 29 — | 5 12 19 26 — | 2 9 16 23 30 |
| D | 2 9 16 23 30 — | 6 13 20 27 — | 3 10 17 24 — |

| | OCTOMBRIE | NOIEMBRIE | DECEMBRIE |
|---|---|---|---|
| L | — 2 9 16 23 30 | — 6 13 20 27 | — 4 11 18 25 |
| M | — 3 10 17 24 31 | — 7 14 21 28 | — 5 12 19 26 |
| M | — 4 11 18 25 — | 1 8 15 22 29 | — 6 13 20 27 |
| J | — 5 12 19 26 — | 2 9 16 23 30 | — 7 14 21 28 |
| V | — 6 13 20 27 — | 3 10 17 24 — | 1 8 15 22 29 |
| S | — 7 14 21 28 — | 4 11 18 25 — | 2 9 16 23 30 |
| D | 1 8 15 22 29 — | 5 12 19 26 — | 3 10 17 24 31 |

## 1979

| ZIUA | IANUARIE | FEBRUARIE | MARTIE |
|---|---|---|---|
| L | 1 8 15 22 29 | — 5 12 19 26 | — 5 12 19 26 |
| M | 2 9 16 23 30 | — 6 13 20 27 | — 6 13 20 27 |
| M | 3 10 17 24 31 | — 7 14 21 28 | — 7 14 21 28 |
| J | 4 11 18 25 — | 1 8 15 22 — | 1 8 15 22 29 |
| V | 5 12 19 26 — | 2 9 16 23 — | 2 9 16 23 30 |
| S | 6 13 20 27 — | 3 10 17 24 — | 3 10 17 24 31 |
| D | 7 14 21 28 — | 4 11 18 25 — | 4 11 18 25 — |

| | APRILIE | MAI | IUNIE |
|---|---|---|---|
| L | 2 9 16 23 30 | — 7 14 21 28 | — 4 11 18 25 |
| M | 3 10 17 24 — | 1 8 15 22 29 | — 5 12 19 26 |
| M | 4 11 18 25 — | 2 9 16 23 30 | — 6 13 20 27 |
| J | 5 12 19 26 — | 3 10 17 24 31 | — 7 14 21 28 |
| V | 6 13 20 27 — | 4 11 18 25 — | 1 8 15 22 29 |
| S | 7 14 21 28 — | 5 12 19 26 — | 2 9 16 23 30 |
| D | 1 8 15 22 29 — | 6 13 20 27 — | 3 10 17 24 — |

## INDICAŢII ASUPRA MODULUI DE FOLOSIRE A MERSULUI AUTOBUZELOR

*Cum se poate afla dacă o localitate este deservită de curse de autobuze ITA şi orele cînd trec autobuzele prin acea localitate?*

Căutaţi în „indicatorul alfabetic al localităţilor deservite de curse de autobuze" din prezentul MERS, localitatea ce vă interesează.

În dreptul ei veţi găsi numărul tabelei în cadrul căreia sînt trecute traseele ce deservesc localitatea respectivă. Dacă în dreptul acestei localităţi figurează mai multe numere, înseamnă că localitatea este deservită de mai multe curse de autobuze, care sînt înscrise pe mai multe tabele.

Cunoscînd că traseele poartă denumirea staţiilor terminus şi sînt aranjate pe ITA în ordine numerică crescîndă (cu unele excepţii) deschideţi MERSUL AUTOBUZELOR la numărul de tabelă prevăzut în „Indicatorul alfabetic al localităţilor deservite prin curse de autobuze".

Localitatea pe care o căutaţi o veţi găsi între staţiile traseului care o deserveşte, avînd înscrise în dreptul ei, atît la ducere cît şi la întoarcere, distanţa kilometrică de la capetele de traseu şi orele de oprire ale curselor de autobuze ce trec prin localitate.

Atunci cînd cunoaşteţi localitatea de plecare şi localitatea terminus a traseului căutat, găsiţi mai uşor numărul tabelei respective, folosind harta schematică de pe coperta interioară a MERSULUI AUTOBUZELOR sau harta traseelor întocmită pe judeţe, pe care sînt indicate numerele tuturor tabelelor (traseelor).

În MERSUL FIECĂREI CURSE este cuprins şi timpul de staţionare pentru taxarea călătorilor, bagajelor şi mesageriilor.

* * *

Datele cînd se pun în circulaţie sau se suspendă cursele prevăzute cu diferite menţiuni în această lucrare, precum şi orice alte modificări şi completări la prezentul MERS AL AUTOBUZELOR, se aduc la cunoştinţa publicului călător, în autogările respective, cu 5 zile înainte.

# SEMNE CONVENȚIONALE ȘI PRESCURTĂRI FOLOSITE
## ÎN PROGRAMELE DE CIRCULAȚIE ALE CURSELOR

p. Plecare

s. Sosire

km Kilometri

↓ Sens de circulație al curselor de autobuze

| Circulă fără oprire prin stații

⌇ Circulă pe altă rută

* Se menționează restricții la circulația curselor de autobuze, sau alte observații

| | | | |
|---|---|---|---|
| ① | Circulă numai luni | *1* | Nu circulă luni |
| ② | „ „ marți | *2* | „ „ marți |
| ③ | „ „ miercuri | *3* | „ „ miercuri |
| ④ | „ „ joi | *4* | „ „ joi |
| ⑤ | „ „ vineri | *5* | „ „ vineri |
| ⑥ | „ „ sîmbătă | *6* | „ „ sîmbăta |
| ⑦ | „ „ duminica și sărbătorile legale | *7* | „ „ duminica și sărbătorile legale |

12,45 Orariile curselor rapide se scriu cu cifre mai pronunțate (aldine)

▨ Trasee pe care se aplică tarife reduse

H.E.C. Ora Europei Centrale

H.E.Or. Ora Europei Orientale.

H.M. Ora Moscovei

# EXTRAS DIN TARIFELE AUTO

## privind transportul de călători, bagaje şi mesagerii, efectuate cu autobuzele I.T.A.

## A. TRANSPORTUL CĂLĂTORILOR

Transportul călătorilor se taxează în raport cu distanţa parcursă de fiecare călător şi cu zona de taxare prevăzută în tarif.

### TARIF

**pentru transportul călătorilor cu autobuzele pe bază de bilete**

| Distanţa în km (zona de taxare) | Bilete vîndute prin casele din autogări şi personalul de bord | | | Bilete vîndute prin agenţiile de voiaj auto | | |
|---|---|---|---|---|---|---|
| | cu preţ întreg | cu 50% reducere | cu 25% reducere | cu preţ întreg | cu 50% reducere | cu 25% reducere |
| 1—5 | 2,50 | 1,25 | 2,00 | 2,75 | 1,50 | 2,25 |
| 6—10 | 3,50 | 1,75 | 2,75 | 3,75 | 2,00 | 3,00 |
| 11—15 | 5,00 | 2,50 | 3,75 | 5,25 | 2,75 | 4,00 |
| 16—20 | 6,50 | 3,25 | 5,00 | 7,00 | 3,50 | 5,25 |
| 21—25 | 8,00 | 4,00 | 6,00 | 8,50 | 4,25 | 6,25 |
| 26—30 | 9,50 | 4,75 | 7,50 | 10,00 | 5,00 | 8,00 |
| 31—35 | 11,00 | 5,50 | 8,25 | 11,50 | 5,75 | 8,75 |
| 36—40 | 13,00 | 6,50 | 9,75 | 13,75 | 7,00 | 10 25 |
| 41—45 | 15,00 | 7,50 | 11,25 | 15,75 | 8,00 | 11,75 |
| 46—50 | 16,00 | 8,00 | 12,00 | 16,75 | 8,50 | 12,50 |
| 51—55 | 17,00 | 8,50 | 12,75 | 17,75 | 9,00 | 13,50 |
| 56—60 | 19,00 | 9,50 | 14,25 | 20,00 | 10,00 | 15,00 |
| 61—65 | 21,00 | 10,50 | 15,75 | 22,00 | 11,00 | 16,50 |
| 66—70 | 23,00 | 11,50 | 17,25 | 24,00 | 12,00 | 18,00 |
| 71—75 | 25,00 | 12,50 | 18,75 | 26,00 | 13,00 | 19,50 |
| 76—80 | 27,00 | 13,50 | 20,25 | 28,23 | 14,25 | 21,25 |
| 81—85 | 28,00 | 14,00 | 21,00 | 29,25 | 14,75 | 22,00 |
| 86—90 | 29,00 | 14,50 | 21,75 | 30,25 | 15,25 | 22,75 |
| 91—95 | 31,00 | 15,50 | 23,25 | 32,25 | 16,25 | 24,25 |
| 96—100 | 32,00 | 16,00 | 24,00 | 33,50 | 16,75 | 25,00 |
| 101—110 | 36,00 | 18,00 | 27,00 | 37,50 | 18,75 | 28,25 |
| 111—120 | 40,00 | 20,00 | 30,00 | 41,75 | 21,00 | 31,25 |
| 121—130 | 43,00 | 21,50 | 32,25 | 44,75 | 22,50 | 33,75 |
| 131—140 | 47,00 | 23,50 | 35,25 | 49,00 | 24,50 | 36,75 |
| 141—150 | 50,00 | 25,00 | 37,50 | 52,00 | 26,00 | 39,00 |
| 151—160 | 53,00 | 26,50 | 39,75 | 55,25 | 27,75 | 41,50 |
| 161—170 | 56,00 | 28,00 | 42,00 | 58,25 | 29,25 | 43,75 |
| 171—180 | 59,00 | 29,50 | 44,25 | 61,50 | 30,75 | 46,25 |
| 181—190 | 63,00 | 31,50 | 47,25 | 65,75 | 33,00 | 49,25 |
| 191—200 | 66,00 | 33,00 | 49,50 | 68,75 | 34,50 | 51,50 |

Pentru distanţe mai mari de 200 km, în cazul biletelor cu preţ întreg vîndute prin casele din autogări şi personalul de bord, se va aplica taxa de 0,33 lei pentru fiecare călător kilometru.

## TARIFE REDUSE

1. Copiii pînă la vîrsta de *5* ani împliniţi, călătoresc gratuit în autobuze, dacă persoana însoţitoare nu solicită loc separat pentru ei.

2. **Beneficiază de 50% reducere din tariful prevăzut în anexa 1, următorii:**

a) copiii sub 5 ani pentru care se cer locuri separate şi copiii de la 5 la 10 ani împliniţi. Însoţitorii copiilor trebuie să facă dovada vîrstei acestora.

b) Grupurile formate din cel puţin 10 copii sau elevi, precum şi pentru personalul didactic, medico-sanitar şi administrativ care însoţeşte grupul în excursii, tabere sau colonii, pe baza cererii scrise a şcolilor sau grădiniţelor de copii cu recomadarea secţiilor de învăţămînt a consiliilor populare sau la cererea secţiilor de învăţămînt respectiv.

3. **Beneficiază de 25% reducere din tariful prevăzut în anexa 1, următoarele categorii de călători:**

a) Turiştii organizaţi prin unităţile Ministerului Turismului şi Biroului de Turism pentru Tineret, care merg în staţiuni balneoclimatice, cabane turistice, tabere studenţeşti, de tineret, excursii cu caracter tematic pentru studenţi, pe baza biletelor de odihnă şi a biletelor de călătorie turistică auto, respectiv pe baza cupoanelor detaşate de la biletele de excursie sau tabără.

b) Sportivii care se deplasează la competiţii oficiale, pe baza cererilor scrise a organizaţiilor sau cluburilor sportive cu recomandarea comitetelor orăşăneşti sau judeţene ale Uniunii pentru cultură fizică şi sport.

c) Persoanele care merg în staţiuni balneoclimatice prin Uniunea Generală a Sindicatelor din România cu bilete valorificate la tarif integral, pe baza cupoanelor ITA detaşate de la biletele de trimitere.

d) Vînătorii şi pescarii sportivi în grupuri de minimum 3 persoane, pe baza cererilor scrise ale Filialelor Asociaţiei Generale a Vînătorilor şi Pescarilor Sportivi.

4. Pe traseele la care tarifele sînt mai reduse decît cele stabilite în anexa 1, reducerea va fi egală cu 50% şi respectiv 25% din taxele de transport prevăzute în această anexă.

5. **Nu beneficiază de reducere:**

— călătorii transportaţi pe traseele cu tarife inferioare celor prevăzute în anexa 1, cărora li se aplică un tarif de 0,165 lei/călători km sau mai mic pentru cei ce beneficiază de 50% reducere şi de 0,248 lei/călător km sau mai mic pentru cei ce beneficiază de 25% reducere;

— călătorii transportaţi pe traseele locale sau cu caracter local preluate de la consiliile populare pe care se practică tariful pe secţii;

— persoanele transportate în curse speciale, întrucît acestea se taxează cu 0,15 lei călător/km.

# TARIFUL

## pentru transportul călătorilor pe bază de abonament

*Tabela 2*

| Distanța km | Tarif pentru abonamente lunare lei | Tarif pentru abonamente săptămînale lei | Distanța km | Tarif pentru abonamente lunare lei | Tarif pentru abonamente săptămînale lei |
|---|---|---|---|---|---|
| 1—5 | 36 | 9,00 | 33 | 171 | 43,00 |
| 6 | 43 | 11,00 | 34 | 175 | 44,00 |
| 7 | 49 | 12,50 | 35 | 179 | 45,00 |
| 8 | 55 | 14,00 | 36 | 183 | 46,00 |
| 9 | 61 | 15,50 | 37 | 187 | 47,00 |
| 10 | 66 | 16,50 | 38 | 191 | 48,00 |
| 11 | 71 | 18,00 | 39 | 194 | 49,00 |
| 12 | 76 | 19,00 | 40 | 198 | 50,00 |
| 13 | 81 | 20,50 | 41 | 202 | 51,00 |
| 14 | 86 | 21,50 | 42 | 205 | 52,00 |
| 15 | 90 | 22,50 | 43 | 208 | 53,00 |
| 16 | 94 | 23,50 | 44 | 212 | 54,00 |
| 17 | 98 | 24,50 | 45 | 215 | 55,00 |
| 18 | 102 | 25,50 | 46 | 218 | 56,00 |
| 19 | 107 | 27,00 | 47 | 221 | 57,00 |
| 20 | 112 | 28,00 | 48 | 224 | 58,00 |
| 21 | 117 | 29,50 | 49 | 227 | 59,00 |
| 22 | 122 | 30,50 | 50 | 230 | 60,00 |
| 23 | 127 | 32,00 | 51 | 233 | 60,50 |
| 24 | 132 | 33,00 | 52 | 236 | 61,00 |
| 25 | 136 | 34,00 | 53 | 239 | 61,50 |
| 26 | 141 | 35,50 | 54 | 242 | 62,00 |
| 27 | 145 | 36,50 | 55 | 245 | 62,50 |
| 28 | 149 | 37,50 | 56 | 247 | 63,00 |
| 29 | 154 | 38,50 | 57 | 250 | 63,50 |
| 30 | 158 | 39,50 | 58 | 252 | 64,00 |
| 31 | 162 | 40,50 | 59 | 255 | 64,50 |
| 32 | 167 | 42,00 | 60 | 257 | 65,00 |

Abonamentele sînt valabile la cursele obișnuite, exclusiv cele rapide.

**Abonamentele sînt valabile numai pînă la distanța de 60 km, de la domiciliu la locul de muncă sau de învățămînt.**

**Abonamentele cu 4 călătorii dus-întors pe lună se eliberează numai pentru distanțe cuprinse între 41 și 60 km. Tariful pentru aceste abonamente este de:**

- **lei 33 pentru 41—50 km inclusiv;**
- **lei 37 pentru 51—60 km inclusiv.**

## TARIFUL

**pentru transportul angajaţilor între localitatea de domiciliu şi locul de muncă, cu autobuze puse la dispoziţia organizaţiilor socialiste, pe bază de convenţie**

Transportul angajaţilor şi al asimilaţilor lor, între localitatea de domiciliu şi locul de muncă, cu autobuze puse în exclusivitate la dispoziţia organizaţiilor socialiste (indiferent dacă se execută sau nu pe trasee prevăzute în mersul autobuzelor) şi care circulă potrivit unor grafice stabilite în funcţie de necesităţile de producţie sau de serviciu (program de lucru, staţii în parcurs, durată de staţionare etc.), se va efectua pe bază de convenţii încheiate între unităţile de transport auto şi organizaţiile socialiste beneficiare.

Tariful este următorul:

*Tabela 3*

| Distanţa în km (zone de taxare) | Preţul transportului pe călătorie — lei |
|---|---|
| 1— 5 | 1,40 |
| 6—10 | 1,95 |
| 11—15 | 2,80 |
| 16—20 | 3,60 |
| 21—25 | 4,45 |
| 26—30 | 5,30 |
| 31—35 | 6,15 |
| 36—40 | 7,25 |
| 41—45 | 8,35 |
| 46—50 | 8,90 |
| 51—55 | 9,45 |
| 56—60 | 10,60 |

— Tariful se va aplica la capacitatea autobuzului pe distanţa parcursă de acesta.

— La transporturile pe o distanţă ce depăşeşte 60 km, se va aplica tariful de 0,18 lei pe călător km şi călătorie.

## TARIFUL

**pentru transportul călătorilor cu autobuze în curse speciale**

Autobuzele puse la dispoziţia întreprinderilor, instituţiilor, organizaţiilor cooperatiste şi obşteşti, în scopul vizitării locurilor pitoreşti, istorice şi cu caracter documentar, precum şi în scopul participării la acţiuni cultural-educative (demonstraţii de masă, manifestări sportive, schimb de experienţă etc.) se taxează la tariful pentru curse speciale de 0,15 lei/călător km.

Tariful se aplică la capacitatea autobuzului, pe întreaga distanţă parcursă de acesta.

Distanţa minimă de taxare este de 60 km.

Cererile de transport în interes turistic (excursii pentru vizitarea locurilor pitoreşti, istorice etc.) se satisfac prin Oficiile judeţene de turism.

## B. TRANSPORTUL BAGAJELOR

Fiecare posesor al unei legitimații de călătorie, are dreptul la transportul gratuit al unei cantități de 15 kg bagaje.

Bagajele, indiferent natura acestora — cu excepția celor excluse — care se transportă prin cursele regulate de autobuze odată cu posesorii lor și care depășesc greutatea de 15 kg admisă gratuit la transport, se taxează potrivit „tarifului pentru transportul bagajelor".

Tariful pentru transportul bagajelor cu autobuzele se aplică după zona corespunzătoare distanței călătoriei pentru fiecare 10 kg începute, peste greutatea admisă la transport în mod gratuit (15 kg).

**TARIFUL**
**pentru transportul bagajelor**

*Tabela 4*

| Distanța în km (zone de taxare) | Lei — pentru 10 kg ce depășesc 15 kg admise gratuit la transport |
|---|---|
| 1— 30 | 1,00 |
| 31— 60 | 2,00 |
| 61— 90 | 3,00 |
| 91—120 | 4,00 |
| 121—150 | 5,00 |
| 151—180 | 6,00 |
| 181—210 | 7,00 |

Pentru distanțe peste 210 km se va percepe pentru fiecare 10 kg și fiecare zonă de 30 km începută, cîte 1,00 leu.

*

Cîinii de vînătoare și cei de serviciu se pot transporta cu autobuzele dacă au botniță și sînt însoțiți de vînători sau salariați ai Ministerului de Interne ori al Ministerului Apărării Naționale. Pentru transportul lor se vor percepe taxele corespunzătoare unei cantități de 30 kg bagaje.

## C. TRANSPORTUL MESAGERIILOR

Tariful pentru transportul de mesagerii cu mijloace auto se aplică numai pentru expedițiile neînsoțite.

Expedițiile de mesagerii se primesc la cursele de autobuze numai pe acele trasee unde nu există curse regulate de mesagerii și numai dacă sînt asigurate condiții de avizare a destinatarilor și de depozitarea coletelor, iar transportul acestora nu stinghерește transportul de călători.

La transportul prin cursele regulate de autobuze, se admit ca mesagerii, colete în greutate de minimum 12 kg fiecare, precum și expediții în greutate totală de maximum 50 kg pentru un destinator, cu excepția coletelor poștale ale căror limite sînt stabilite prin convenția încheiată cu DGPT.

Taxarea expedițiilor de mesagerii ce se transportă prin cursele regulate de autobuze se face separat pe fiecare destinatar, în funcție de distanța dintre punctul în care expediția a fost preluată la transport și cel în care se eliberează destinatarului, prevăzută în Mersul autobuzelor și de greutatea totală brută a coletelor (pentru un destinatar), care se rotunjește în plus din 10 kg în 10 kg.

## TARIFUL
### pentru transportul de mesagerii

*Tabela 5*

| Distanța de transport tarifabilă (km) | Tariful în lei pentru expediții în greutate de: | | | | |
|---|---|---|---|---|---|
| | 10 kg | 20 kg | 30 kg | 40 kg | 50 kg |
| Pînă la 30 | 1,50 | 3 | 4,50 | 6 | 7,50 |
| 31— 60 | 2 | 4 | 6 | 8 | 10 |
| 61— 90 | 3 | 6 | 9 | 12 | 15 |
| 91—120 | 4 | 8 | 12 | 16 | 20 |
| 121—150 | 5 | 10 | 15 | 20 | 25 |
| 151—180 | 6 | 12 | 18 | 24 | 30 |
| 181—210 | 7 | 14 | 21 | 28 | 35 |
| 211—240 | 8 | 16 | 24 | 32 | 40 |
| 241—300 | 10 | 20 | 30 | 40 | 50 |
| Peste 300 | 12 | 24 | 36 | 48 | 60 |

*

Transporturile de legume, fructe și zarzavaturi, în regim de mesagerii, efectuate prin curse auto de călători sau mixte (călători și mărfuri), se taxează după următorul tarif:

| Distanța (km) | Tarif (lei/10 kg) |
|---|---|
| 1— 60 . . . . . | 1,50 lei |
| 61—120 . . . . . | 3,00 lei |
| peste 120 . . . . . | 4,50 lei |

La taxare, greutatea se rotunjește în plus din 10 kg în 10 kg.

*

Pentru transportul pachetelor cu ziare și publicații periodice, expediate de unitățile de difuzare a presei, se aplică taxa de 0,50 lei de fiecare 10 kg sau fracțiune de 10 kg, indiferent de distanță. Calculul taxelor se face separat pentru fiecare destinatar.

*

### BAGAJE ȘI MESAGERII ÎNTERZISE LA TRANSPORT

Sînt interzise la transportul cu autobuzele sau pentru păstrare la casele de bagaje, următoarele:

— materiale greu mirositoare;
— materiale inflamabile (benzină, petrol lampant etc.);
— butelii de aragaz pline;
— filme cinematografice neambalate în cutii metalice;
— bidoane cu carbid;
— tuburi de oxigen;
— materiale explozibile;
— materiale sau obiecte care prin natura, formatul și dimensiunile lor pot produce stricăciuni sau pot murdări autobuzul, bagajele sau îmbrăcămintea călătorilor;
— obiecte sau mărfuri interzise la transport prin dispoziții legale.

## D. PĂSTRAREA BAGAJELOR ȘI MESAGERIILOR

Pentru păstrarea bagajelor și mesageriilor încredințate de călători caselor de bagaje, din autogări, se percepe taxa de un leu pentru fiecare colet, pe zi calendaristică. Ziua calendaristică se consideră de la ora 0 la ora 24.

# RECOMANDĂRI PENTRU PUBLICUL CĂLĂTOR

Pentru transportul cu autobuzele I.T.A., fiecare persoană trebuie să posede o legitimaţie de călătorie emisă — în autogări — de o casă de bilete, sau — pe trasee — de către personalul de bord al autobuzelor.

Pe unele trasee, taxarea călătorilor în autobuze se face de către şoferi.

Pentru ca prin folosirea acestui mod de taxare să nu se producă întîrzieri în mersul curselor de autobuze, publicul călător este rugat să respecte următoarele indicaţii:

— urcarea în autobuze se va face prin uşa din faţă, călătorii grupîndu-se pe staţii de destinaţie;

— călătorii cu abonamente au prioritate la urcarea în autobuz;

— publicul se va prezenta cu bani potriviţi pentru achitarea taxelor de călătorie.

Costul călătoriei se poate determina cu ajutorul tabelului cu preţul biletelor de călătorie al traseului respectiv, afişat în autobuz (cifra găsită în dreptul întretăierii staţiei de urcare, urmărită pe linia orizontală, la staţia de coborîre urmărită pe linia verticală), ca în exemplul din tabelul alăturat, pentru o călătorie de la staţia Băbuţiu la staţia Aşchileu Mic, de pe traseul Cluj—Voivodeni.

La urcarea în autobuz călătorii trebuie să facă cunoscut şoferului staţia de destinaţie, să achite costul transportului precizat de acesta şi să ceară biletul de călătorie.

Călătorii sînt rugaţi să verifice datele înscrise pe bilet, comparîndu-le cu cele ale călătoriei, aşa cum rezultă pentru biletul de călătoria eliberat la 18 ianuarie 1978 pe distanţa Bărbuţiu—Aşchileu Mic, din prezentul exemplu.

| 5,00 lei | 3.50 lei | 2,50 lei | 1.50 lei | I. T. A.<br>BILET DE CĂLĂTORIE<br>Seria C Nr. 00014 | | |
|---|---|---|---|---|---|---|
| | | | | **18 IAN 78** | 1242927 | **02** |
| | | | | Data | Nr. cursei | Nr. staţ. urcare |
| ↓ preţul călătoriei | | | | | ↓ prevăzut în mers | ↓ prevăzut în mersul fiecărui traseu |

În cazul urcării într-o staţie facultativă, taxarea se face în baza relaţiei kilometrice determinată de staţia obligatorie anterioară.

În cazul coborîrii într-o staţie facultativă, taxarea se face la relaţia corespunzătoare staţiei obligatorii care urmează acesteia.

Taxarea călătorilor se face în mod obligatoriu în timpul staţionării autobuzului în staţie.

Plecarea autobuzului cu călători netaxaţi se consideră intenţie de fraudă şi se tratează în consecinţă.

Publicul călător este rugat să ia atitudinea necesară împotriva călătorilor care intenţionează să se sustragă de la plata taxelor de transport, precum şi în cazurile la care şoferii nu eliberează bilete de călătorie persoanelor care au achitat costul transportului.

## TARIFUL
### pentru transportul de mesagerii

*Tabela 5*

| Distanța de transport tarifabilă (km) | Tariful în lei pentru expediții în greutate de: | | | | |
|---|---|---|---|---|---|
| | 10 kg | 20 kg | 30 kg | 40 kg | 50 kg |
| Pînă la 30 | 1,50 | 3 | 4,50 | 6 | 7,50 |
| 31— 60 | 2 | 4 | 6 | 8 | 10 |
| 61— 90 | 3 | 6 | 9 | 12 | 15 |
| 91—120 | 4 | 8 | 12 | 16 | 20 |
| 121—150 | 5 | 10 | 15 | 20 | 25 |
| 151—180 | 6 | 12 | 18 | 24 | 30 |
| 181—210 | 7 | 14 | 21 | 28 | 35 |
| 211—240 | 8 | 16 | 24 | 32 | 40 |
| 241—300 | 10 | 20 | 30 | 40 | 50 |
| Peste 300 | 12 | 24 | 36 | 48 | 60 |

*

Transporturile de legume, fructe și zarzavaturi, în regim de mesagerii, efectuate prin curse auto de călători sau mixte (călători și mărfuri), se taxează după următorul tarif:

| Distanța (km) | Tarif (lei/10 kg) |
|---|---|
| 1— 60 . . . . . | 1,50 lei |
| 61—120 . . . . . | 3,00 lei |
| peste 120 . . . . . | 4,50 lei |

La taxare, greutatea se rotunjește în plus din 10 kg în 10 kg.

*

Pentru transportul pachetelor cu ziare și publicații periodice, expediate de unitățile de difuzare a presei, se aplică taxa de 0,50 lei de fiecare 10 kg sau fracțiune de 10 kg, indiferent de distanță. Calculul taxelor se face separat pentru fiecare destinatar.

*

### BAGAJE ȘI MESAGERII ÎNTERZISE LA TRANSPORT

Sînt interzise la transportul cu autobuzele sau pentru păstrare la casele de bagaje, următoarele:

— materiale greu mirositoare;
— materiale inflamabile (benzină, petrol lampant etc.);
— butelii de aragaz pline;
— filme cinematografice neambalate în cutii metalice;
— bidoane cu carbid;
— tuburi de oxigen;
— materiale explozibile;
— materiale sau obiecte care prin natura, formatul și dimensiunile lor pot produce stricăciuni sau pot murdări autobuzul, bagajele sau îmbrăcămintea călătorilor;
— obiecte sau mărfuri interzise la transport prin dispoziții legale.

## D. PĂSTRAREA BAGAJELOR ȘI MESAGERIILOR

Pentru păstrarea bagajelor și mesageriilor încredințate de călători caselor de bagaje, din autogări, se percepe taxa de un leu pentru fiecare colet, pe zi calendaristică. Ziua calendaristică se consideră de la ora 0 la ora 24.

# RECOMANDĂRI PENTRU PUBLICUL CĂLĂTOR

Pentru transportul cu autobuzele I.T.A., fiecare persoană trebuie să posede o legitimaţie de călătorie emisă — în autogări — de o casă de bilete, sau — pe trasee — de către personalul de bord al autobuzelor.

Pe unele trasee, taxarea călătorilor în autobuze se face de către şoferi.

Pentru ca prin folosirea acestui mod de taxare să nu se producă întîrzieri în mersul curselor de autobuze, publicul călător este rugat să respecte următoarele indicaţii:

— urcarea în autobuze se va face prin uşa din faţă, călătorii grupîndu-se pe staţii de destinaţie;

— călătorii cu abonamente au prioritate la urcarea în autobuz;

— publicul se va prezenta cu bani potriviţi pentru achitarea taxelor de călătorie.

Costul călătoriei se poate determina cu ajutorul tabelului cu preţul biletelor de călătorie al traseului respectiv, afişat în autobuz (cifra găsită în dreptul întretăierii staţiei de urcare, urmărită pe linia orizontală, la staţia de coborîre urmărită pe linia verticală), ca în exemplul din tabelul alăturat, pentru o călătorie de la staţia Băbuţiu la staţia Aşchileu Mic, de pe traseul Cluj—Voivodeni.

La urcarea în autobuz călătorii trebuie să facă cunoscut şoferului staţia de destinaţie, să achite costul transportului precizat de acesta şi să ceară biletul de călătorie.

Călătorii sînt rugaţi să verifice datele înscrise pe bilet, comparîndu-le cu cele ale călătoriei, aşa cum rezultă pentru biletul de călătoria eliberat la 18 ianuarie 1978 pe distanţa Bărbuţiu—Aşchileu Mic, din prezentul exemplu.

| 5,00 lei | 3.50 lei | 2,50 lei | 1.50 lei | I. T. A.<br>BILET DE CĂLĂTORIE<br>Seria C Nr. 00014 | | |
|---|---|---|---|---|---|---|
| | | | | **18 IAN 78** | 1242927 | 02 |
| | | | | Data | Nr. cursei | Nr. staţ. urcare |
| ↓ preţul călătoriei | | | | | ↓ prevăzut în mers | ↓ prevăzut în mersul fiecărui traseu |

În cazul urcării într-o staţie facultativă, taxarea se face în baza relaţiei kilometrice determinată de staţia obligatorie anterioară.

În cazul coborîrii într-o staţie facultativă, taxarea se face la relaţia corespunzătoare staţiei obligatorii care urmează acesteia.

Taxarea călătorilor se face în mod obligatoriu în timpul staţionării autobuzului în staţie.

Plecarea autobuzului cu călători netaxaţi se consideră intenţie de fraudă şi se tratează în consecinţă.

Publicul călător este rugat să ia atitudinea necesară împotriva călătorilor care intenţionează să se sustragă de la plata taxelor de transport, precum şi în cazurile la care şoferii nu eliberează bilete de călătorie persoanelor care au achitat costul transportului.

# TABELA

cu prețul biletelor de călătorie pe traseul Cluj—Voievodeni

| ↑ — Numărul — | — Stație / Denumirea stației | km | 12 Cluj | 11 Chinteni | 10 Deușu | 9 Băbuțiu | 8 Vultureni | 7 Fodora | 6 Aşchileu Mare | 5 Cristorel ram. | 4 Aşchileu Mic | 3 Ugruțiu ram. | 2 Drag | 1 Voievodeni |
|---|---|---|---|---|---|---|---|---|---|---|---|---|---|---|
| | | | 0 | 15 | 20 | 25 | 30 | 32 | 34 | 35 | 40 | 45 | 49 | 54 |
| 1 | Cluj | 0 | Lei | 5 00 | 6 50 | 8 00 | 9 50 | 11 00 | 11 00 | 11 00 | 13 00 | 15 00 | 16 00 | 17 00 |
| 2 | Chinteni | 15 | 5 00 | — | 2 50 | 3 50 | 5 00 | 6 50 | 6 50 | 6 50 | 8 00 | 9 50 | 11 00 | 13 00 |
| 3 | Deușu | 20 | 6 50 | 2 50 | — | 2 50 | 3 50 | 5 00 | 5 00 | 5 00 | 6 50 | 8 00 | 9 50 | 11 00 |
| 4 | Băbuțiu | 25 | 8 00 | 3 50 | 2 50 | — | 2 50 | 3 50 | 3 50 | 3 50 | 5 00 | 6 50 | 9 00 | 9 50 |
| 5 | Vultureni | 30 | 9 50 | 5 00 | 3 50 | 2 50 | — | 2 50 | 2 50 | 2 50 | 3 50 | 5 00 | 6 50 | 8 00 |
| 6 | Fodora | 32 | 11 00 | 6 50 | 5 00 | 3 50 | 2 50 | — | 2 50 | 2 50 | 3 50 | 5 00 | 6 50 | 800 |
| 7 | Aşchileu Mare | 34 | 11 00 | 6 50 | 5 00 | 3 50 | 2 50 | 2 50 | — | 2 50 | 3 50 | 5 00 | 5 00 | 6 50 |
| 8 | Cristorel ram. | 35 | 11 00 | 6 50 | 5 00 | 3 50 | 2 50 | 2 50 | 2 50 | — | 2 50 | 3 50 | 5 00 | 6 50 |
| 9 | Aşchileu Mic | 40 | 13 00 | 8 00 | 6 50 | 5 00 | 3 50 | 3 50 | 3 50 | 2 50 | — | 2 50 | 3 50 | 5 00 |
| 10 | Ugruțiu ram. | 45 | 15 00 | 9 50 | 8 00 | 6 50 | 5 00 | 5 00 | 5 00 | 3 50 | 2 50 | — | 2 50 | 3 50 |
| 11 | Drag | 49 | 16 00 | 11 00 | 9 50 | 8 00 | 6 50 | 5 00 | 5 00 | 5 00 | 3 50 | 2 50 | — | 2 50 |
| 12 | Voievodeni | 54 | 17 00 | 13 00 | 11 00 | 9 50 | 8 00 | 8 00 | 6 50 | 6 50 | 5 00 | 3 50 | 2 50 | — |

# TABELUL

**cu terminaţia numerelor de curse în funcţie de ora plecării şi sosirii**

| Ora de plecare a cursei în intervalul | DUS<br>Nr. de plecare din autogara de origine | ÎNTORS<br>Nr. de plecare din autogara de origine | Ora de plecare a cursei în intervalul | DUS<br>Nr. de plecare din autogara de origine | ÎNTORS<br>Nr. de plecare din autogara de origine |
|---|---|---|---|---|---|
| 0 00 — 0 15 | 00 | 00 | 12 16 — 12 45 | 49 | 50 |
| 0 16 — 0 45 | 01 | 02 | 12 46 — 13 15 | 51 | 52 |
| 0 46 — 1 15 | 03 | 04 | 13 16 — 13 45 | 53 | 54 |
| 1 16 — 1 45 | 05 | 06 | 13 46 — 14 15 | 55 | 56 |
| 1 46 — 2 15 | 07 | 08 | 14 16 — 14 45 | 57 | 58 |
| 2 16 — 2 45 | 09 | 10 | 14 46 — 15 15 | 59 | 60 |
| 2 46 — 3 15 | 11 | 12 | 15 16 — 15 45 | 61 | 62 |
| 3 16 — 3 45 | 13 | 14 | 15 46 — 16 15 | 63 | 64 |
| 3 46 — 4 15 | 15 | 16 | 16 16 — 16 45 | 65 | 66 |
| 4 16 — 4 45 | 17 | 18 | 16 46 — 17 15 | 67 | 68 |
| 4 46 — 5 15 | 19 | 20 | 17 16 — 17 45 | 69 | 70 |
| 5 16 — 5 45 | 21 | 22 | 17 46 — 18 15 | 71 | 72 |
| 5 46 — 6 15 | 23 | 24 | 18 16 — 18 45 | 73 | 74 |
| 6 16 — 6 45 | 25 | 26 | 18 46 — 19 15 | 75 | 76 |
| 6 46 — 7 15 | 27 | 28 | 19 16 — 19 45 | 77 | 78 |
| 7 16 — 7 45 | 29 | 30 | 19 46 — 20 15 | 79 | 80 |
| 7 46 — 8 15 | 31 | 32 | 20 16 — 20 45 | 81 | 82 |
| 8 16 — 8 45 | 33 | 34 | 20 46 — 21 15 | 83 | 84 |
| 8 46 — 9 15 | 35 | 36 | 21 16 — 21 45 | 85 | 86 |
| 9 16 — 9 45 | 37 | 38 | 21 46 — 22 15 | 87 | 88 |
| 9 46 — 10 15 | 39 | 40 | 22 16 — 22 45 | 89 | 90 |
| 10 16 — 10 45 | 41 | 42 | 22 46 — 23 15 | 91 | 92 |
| 10 46 — 11 15 | 43 | 44 | 23 16 — 23 45 | 93 | 94 |
| 11 16 — 11 45 | 45 | 46 | 23 46 — 24 00 | 95 | 96 |
| 11 46 — 12 15 | 47 | 48 | | | |

## CĂLĂTORI !

**Transportarea păsărilor sau animalelor în interiorul autovehiculului pentru călători, constituie contravenţie şi se sancţionează cu amendă de la 50 la 150 lei.**

# SANCŢIONAREA CONTRAVENŢIILOR SĂVÎRŞITE ÎN SECTORUL TRANSPORTURILOR AUTO

Extras din HCM 2507/31 decembrie 1969, art. 7 şi art. 8, privind stabilirea şi sancţionarea contravenţiilor la normele transporturilor auto.

## I. CONSTITUIE CONTRAVENŢIE ŞI SE SANCŢIONEAZĂ CU AMENDĂ DE LA 50 LA 150 LEI, URMĂTOARELE FAPTE:

1. Urcarea într-un autovehicul pentru transportul în comun de călători, fără încuviinţarea organului de taxare ori a conducătorului autovehiculului, sau refuzul de a coborî la invitaţia acestora.

2. Refuzul de a elibera locul ocupat, ce nu corespunde cu cel prevăzut în legitimaţia de călătorie.

3. Tulburarea prin orice mijloace a liniştei călătorilor.

4. Transportarea de către călători, taxator sau şofer, precum şi încuviinţarea de către taxatori ori şoferi, a transportării de către călători, fără documente de transport, a bagajelor impuse taxării.

În acest caz, în afara sancţiunii amenzii, contravenienţii vor fi obligaţi şi la plata despăgubirilor civile, calculate potrivit tarifului auto de transport respectiv, de la locul de plecare în cursă a autovehiculului pînă la punctul unde contravenţia a fost constatată.

5. Transportarea păsărilor sau animalelor în interiorul autovehiculelor pentru transportul de călători, cu excepţia celor care se transportă în regim special, cum sînt cîinii de vînătoare cu botniţă şi zgardă, păsări în colivii şi altele.

6. Transportarea cu bagaje, în autovehiculele pentru transportul de călători în comun, a unor substanţe uşor inflamabile, explozive, radioactive, urît mirositoare sau puternic otrăvitoare, ori a altor substanţe periculoase.

7. Declararea inexactă cu privire la natura mărfurilor transportate, în scopul eludării restricţiilor de transport.

8. Murdărirea sau deteriorarea clădirilor, mobilierului autogărilor, a mobilierului sau geamurilor autovehiculelor, sau a oricăror instalaţii ale acestora.

9. Neoprirea de către şoferi a autovehiculelor destinate transporturilor de persoane, în staţiile şi punctele de încărcare obligatorii.

## II. CONSTITUIE CONTRAVENŢIE ŞI SE SANCŢIONEAZĂ CU AMENDĂ DE LA 100 LA 250 LEI, URMĂTOARELE FAPTE:

10. Călătoria fără legitimaţie de călătorie sau cu legitimaţie nevalabilă, în autovehiculele pentru transportul de persoane sau de mărfuri, aparţinînd parcului auto public şi parcului pentru transporturi interne.

În afara sancţiunii amenzii, contravenienţii vor fi obligaţi şi la plata despăgubirilor civile, calculate potrivit tarifului auto de transport respectiv, de la locul de plecare în cursă a autovehiculului pînă la punctul unde contravenţia a fost constatată.

11. Ţinuta sau comportarea necuviincioasă faţă de ceilalţi călători şi faţă de personalul de serviciu în autogară şi în autovehicule, în măsura în care nu sînt întrunite elementele infracţiunii prevăzută de art. 321 din codul penal.

12. Admiterea de către şoferii sau taxatorii autovehiculelor pentru transportul de persoane, a călătorilor fără legitimaţie de călătorie valabilă.

Contravenienţii vor fi supuşi în mod solidar cu călătorul găsit fără legitimaţie de călătorie valabilă şi la plata unei despăgubiri civile egală cu costul tarifar al unui transport de la locul de plecare în cursă a autovehiculului, identificat prin foaia de parcurs, pînă la locul unde contravenţia a fost constatată.

---

15. Abaterea nejustificată a şoferului de la traseul înscris în foaia de parcurs pentru cursa respectivă, sau circulaţia cu autovehiculul fără a avea înscris în prealabil în foaia de parcurs traseul pe care se află în momentul controlului.

Contravenienţii respectivi vor fi supuşi şi la plata unei despăgubiri civile calculată conform tarifului general auto la capacitatea nominală a autovehiculului, pe distanţa parcursă, ne prevăzută în foaia de parcurs.

16. Parcarea autovehiculelor la domiciliile şoferilor sau în alte locuri decît cele înscrise în documentele de bord, precum şi circulaţia cu acestea, fără ca în documentele de bord să se menţioneze locul de parcare.

Este contravenient şi angajatul, vinovat de eliberarea documentelor de bord fără menţiunea locului de parcare.

Această contravenţie atrage şi plata unei despăgubiri civile pentru staţionarea nejustificată a autovehiculelor, în conformitate cu tariful pentru depăşirea timpului liber de staţionare din anexa 3 la tariful republican.

17. Refuzul şoferilor de a opri autovehiculul la semnalul organelor de control ale Ministerului Transporturilor şi Telecomunicaţiilor sau de a prezenta acestora documentele în baza cărora efectuează transportul.

## III. CONSTITUIE CONTRAVENŢIE ŞI SE SANCŢIONEAZĂ CU AMENDĂ DE LA 300 LA 500 LEI URMĂTOARELE FAPTE:

---

18. Lipsa de îngrijire din partea organelor de taxare de pe autovehiculele destinate transportului de persoane, de a păzi şi păstra biletele pentru călători sau bagaje, actele de gestiune şi aparatele volante de compostare încredinţate, avînd drept consecinţă, pierderea sau sustragerea vreunuia din acestea.

În acest caz, dacă totalul valorilor înscrise pe relaţia maximă a biletelor pierdute depăşeşte 5 000 lei, amenda va fi de la 600 la 1 000 lei.

* * *

Prin legitimaţii de călătorie valabile la transport, se înţeleg documentele care dau dreptul la călătorie cu autobuzele întreprinderilor de transporturi auto şi anume:

— biletul de carton cu preţ întreg şi cu 50% reducere;
— biletul general cu preţ întreg şi cu 50% reducere;
— biletul tip urban;
— abonamentul lunar, săptămînal şi cu 4 călătorii dus şi întors pe lună;
— legitimaţiile de călătorie speciale, în convenţie, foi de drum militare auto, bilete de călătorie speciale, bilete U.G.S.R. Minist. Muncii, UCECOM etc.
— autorizaţii permanente de control;
— alte legitimaţii aprobate prin ordine ale Centralei de transporturi auto.

Sînt considerate legitimații de călătorie nevalabile documentele de mai sus în alb, necompletate potrivit dispozițiilor în vigoare, necompostate, neperforate, cu date incomplete, cu ștersături sau răzături, biletele prescurtate, cele care prezintă neconcordanță a datelor înscrise pe bilet etc.

*NOTĂ:*

În cazul în care contravenientul care a produs stricăciuni la autobuz sau autogară achită pe loc despăgubirile, plata se face la următoarele prețuri:

| Geamuri de 3—4 mm grosime | Geamuri de 5—6 mm grosime |
|---|---|
| 0,25 mp. = 10 lei | 0,25 mp. = 25 lei |
| 0,50 mp. = 15 lei | 0,50 mp. = 35 lei |
| 0,75 mp. = 25 lei | 0,75 mp. = 45 lei |
| 1,00 mp. = 30 lei | 1,00 mp. = 60 lei |
| 1,50 mp. = 40 lei | 1,25 mp. = 70 lei |
| 2,00 mp. = 55 lei | |
| 2,50 mp. = 70 lei | Geam la casa de bilete |
| 3,00 mp. = 100 lei | pînă la 0,75 mp. = 30 lei |
| | 0,76 — 1,5 mp. = 60 lei |

| | |
|---|---|
| Oglindă retrovizoare exterioară | 30 lei |
| Oglindă retrovizoare interioară mică | 15 „ |
| Oglindă retrovizoare mare | 30 „ |
| Suport oglindă retrovizoare exterioară | 10 „ |
| Geam far | 5 „ |
| Geam stop | 10 „ |
| Geam plafonieră | 10 „ |
| Geam lanternă aripi sau caroserie | 7 „ |
| Bec far | 15 „ |
| Bec stop | 10 „ |
| Lampă stop spate | 50 „ |
| Zgîrietură exterioară autobuz (vopsea) 1 ml | 30 „ |
| Zgîrietură interioară autobuz (vopsea) 1 ml | 15 „ |
| Degradarea scaunelor tapisate (spătar sau pernă) | 60 „ |
| Scaune cu spătar autogară degradare pînă la 25% | 30 „ |
| Scaune cu spătar autogară degradare 26—50% | 60 „ |
| Scaune cu spătar autogară degradare 51—75% | 100 „ |
| Scaune cu spătar autogară degradare 76—100% | 150 „ |
| Zgîrieturi sau crestături la scaune | 30 „ |
| Zgîrieturi sau crestături la mese | 50 „ |
| Mese sală de așteptare degradate pînă la 25% | 40 „ |
| Idem de la 26—50% | 100 „ |
| Idem de la 51—75% | 200 „ |
| Idem de la 76—100% | 400 „ |
| Degradare placaj mp | 40 „ |
| Perdele de pînză 1 ml | 70 „ |
| Plasă sfoară port bagaje ml | 30 „ |
| Degradare stîlpi tablă indicatoare stație autobuz | 70 „ |
| Degradare tablă indicatoare oprire autobuz | 150 „ |

## TRASEE PE CARE CIRCULĂ CURSE RAPIDE DE AUTOBUZE I.T.A.

| Denumirea traseului | Nr. tabelei pe care se găseşte traseul |
|---|---|
| Bistriţa — Piatra Neamţ | 06012 |
| Sanţ — Rodna — Cluj-Napoca | 06132, 12002 |
| Rodna — Dej — Baia Mare | 06133, 12219 |
| Cluj Napoca — Baia-Mare | 12001 |
| Cluj Napoca — Piatra Neamţ | 12014 |
| Cluj Napoca — Sovata Băi | 12049 |
| Cluj Napoca — Deva | 12052 |
| Cluj Napoca — Sibiu | 12052 |
| Cluj Napoca — Simleu Silvaniei | 12100 |

## TRASEE PE CARE SE EXECUTĂ CURSE INTERURBANE MAI IMPORTANTE DE AUTOBUZE I.T.A

| Denumirea traseului | Nr. tabelei pe care se găseşte traseul |
|---|---|
| Bistriţa — Piatra Neamţ | 06012 |
| Bistriţa — Sovata Băi | 06028 |
| Bistriţa — Tîrgu Mureş | 06033 |
| Bistriţa — Cluj-Napoca | 06044 |
| Sanţ — Rodna — Cluj-Napoca | 06132, 12002 |
| Rodna — Baia Mare | 06133, 12219 |
| Cluj-Napoca — Baia Mare | 12001 |
| Cluj-Napoca — Sîngeorz Băi | 12002 |
| Cluj-Napoca — Piatra Neamţ | 12014 |
| Cluj-Napoca — Borsec Băi | 12014 |
| Cluj-Napoca — Mociu — Tîrgu Mureş | 12015 |
| Cluj-Napoca — Sovata Băi | 12049 |
| Cluj-Napoca — Band — Tîrgu Mureş | 12049 |
| Cluj-Napoca — Mediaş | 12049 |
| Cluj-Napoca — Deva | 12052 |
| Cluj-Napoca — Sibiu | 12052 |
| Cluj-Napoca — Abrud | 12054 |
| Cluj-Napoca — Oradea | 12066 |
| Cluj-Napoca — Simleu Silvaniei | 12067, 12100 |
| Cluj-Napoca — Zalău | 12100 |
| Dej — Satu Mare | 12201 |
| Dej — Baia Mare | 12205 |
| Dej — Sîngeorz Băi | 12219 |
| Dej — Vatra Dornei | 12220 |
| Dej — Zalău | 12252 |
| Gherla — Tîrgu Mureş | 12269 |
| Huedin — Simleu Silvaniei | 12301 |
| Huedin — Baia Mare | 12303 |
| Huedin — Cluj-Napoca — Hunedoara | 12317 |
| Huedin — Cîmpeni | 12329 |
| Huedin — Băile Felix | 12342 |
| Cluj-Napoca — Cugir | 12421 |
| Turda — Dr. Petru Groza | 12436 |
| Simleu Silvaniei — Carei | 31101 |
| Zalău — Baia Mare | 31201 |
| Zalău — Satu Mare | 31253 |
| Zalău — Oradea | 31266 |

## STAȚIUNI BALNEO CLIMATERICE ȘI PUNCTE TURISTICE DESERVITE PRIN CURSE DE AUTOBUZE ITA

| Stațiunea sau punctul turistic | Județul în care se află | Nr. tabelei (traseul) în care se găsește |
|---|---|---|
| Băița Băi (stația Băița) | Cluj | 06044, 06132, 12001, 12002, 12240, 12241, 12242, 12283, 12286, 12288 |
| Bizușa Băi | Sălaj | 06132, 12001, 12201, 12202 |
| Cabana Cheile Turzii (cca. 2 km st. Cornești) | Cluj | 12054, 12436, 12450, 12427, 12429 |
| Cabana Muntele Băișorii | Cluj | 12083, 12450 |
| — Cabana Muntele Filii | Cluj | 12075, 1250 |
| — Cabana Someșu rece | Cluj | 12078 |
| — Cabana Valea Drăganului | Cluj | 12067, 12344 |
| — Cabana Vlădeasa | Cluj | 12347 |
| Castelul Octavian Goga (muzeu) Ciucea | Cluj | 12066, 12067, 12320, 12342, 12343 |
| Cetatea Bologa | Cluj | 12066, 12067, 12320, 12342, 12343 |
| Cojocna Băi | Cluj | 12039, 12040 |
| Sîngeorz Băi | Bistrița-Năsăud | 06003, 06109, 06132, 06134, 12002, 12219, |
| Cabana Scărișoara | Alba | 12329 |
| Cabana Padiș | Bihor | 12334 |
| Cabana Buru | Cluj | 12054, 12436, 12451, 12427, 12429 |

*Stimați călători!*

PROPUNERILE ȘI NEMULȚUMIRILE DVS. PRIVIND TRANSPORTUL DE CĂLĂTORI CU AUTOBUZELE I.T.A. POT FI MENȚIONATE ÎN „CONDICA DE SUGESTII ȘI RECLAMAȚII" DIN AUTOGARĂ, SAU COMUNICATE ÎN SCRIS LA AUTOBAZE, I.T.A. SAU LA CENTRALA DE TRANSPORTURI AUTO DIN MINISTERUL TRANSPORTURILOR ȘI TELECOMUNICAȚIILOR.

# TRASEE INTERNAȚIONALE DE AUTOBUZE

## SEMNE CONVENȚIONALE FOLOSITE ÎN PROGRAMELE DE CIRCULAȚIE ALE CURSELOR

**① circulă numai luni, ② — circulă numai marți, ③ — circulă numai miercuri, ④ — circulă numai joi, ⑤ — circulă numai vineri, ⑥ — circulă numai sîmbătă, ⑦ — circulă numai duminică.**

## CLUJ-NAPOCA—ZALĂU—ORADEA—BORS—ÁRTÁND—BUDAPEST

| Cursa RSR | km | Nr. st. | Localitatea | km | Cursa RSR |
|---|---|---|---|---|---|
| ⑤ | | | | | ⑥ |
| 8 50 | *0* | 1 | p. **Cluj-Napoca autogară** . s. | *480* | 17 15 |
| 10 30 | | | s. p. | | 15 35 |
| 10 40 | *87* | 2 | p. **Zalău autogară** . . . . s. | *393* | 15 25 |
| 11 10 | *116* | 3 | \| Șimleul Silvaniei autogară ↑ | *364* | 14 55 |
| 12 05 | *162* | 4 | ↓ Marghita gară . . . . \| | *318* | 14 00 |
| 13 10 | | | s. p. | | 12 55 |
| 13 20 | *220* | 5 | p. **Oradea autogară**. . . . s. | *260* | 12 45 |
| 13 35 | | | s. **Borș vamă** HEOr . . . p. | | 12 30 |
| 13 20 | *234* | 6 | p. **Ártánd Oh.** HEC . . . s. | *246* | 10 45 |
| 13 27 | *240* | 7 | ↓ Biharkeresztes, aut. vt. . ↑ | *240* | 10 38 |
| 13 50 | | | s. p. | | 10 15 |
| 13 53 | *261* | 8 | p. **Berettyóujfalu, aut. áll.** . s. | *219* | 10 08 |
| 14 31 | *295* | 9 | \| Püspökladány, aut vt. . ↑ | *185* | 9 30 |
| 15 08 | *330* | 10 | ↓ Kissújszállás, aut vt. . \| | *150* | 8 53 |
| 16 01 | | | s. p. | | 8 00 |
| 16 05 | *380* | 11 | p. **Szolnok, Vásárcsarnok** . s. | *100* | 7 55 |
| 18 00 | *480* | 12 | s. **Budapest, Engels tér.** . . p. | *0* | 6 00 |

# MIERCUREA CIUC—ODORHEIU SECUIESC—
# —TG. MUREŞ—CLUJ-NAPOCA—BORS—BUDAPEST

| Cursa RSR | Cursa RPU | Cursa RSR* | km | Nr. st. | Localitatea | km | Cursa RSR | Cursa RPU | Cursa RSR* |
|---|---|---|---|---|---|---|---|---|---|
| ⑥ | ④ | ⑦ | | | | | ⑦ | ③ | ② |
| - | — | 5 30 | 0 | 1 | p. **Miercurea Ciuc autog.** . s. | 698 | — | — | 22 15 |
| — | — | 6 30 | | | s. p. | | — | — | 21 15 |
| | — | 6 35 | 52 | 2 | p. **Odorheiu Secuiesc autg.** s. | 646 | — | — | 21 10 |
| | — | 7 10 | 80 | 3 | \| Gorund liceu . . . . . ↑ | 618 | — | — | 20 35 |
| | — | 7 25 | 92 | 4 | \| Praid complex . . . . . \| | 606 | — | — | 20 20 |
| | — | 7 40 | 103 | 5 | ↓ Sovata băi autogară . \| | 595 | — | — | 20 05 |
| — | — | 8 55 | | | s. p. | 531 | — | — | 18 50 |
| 8 00 | 8 45 | 9 00 | 167 | 6 | p. **Tg. Mureş autogară** . . s. | | 18 43 | 18 50 | 18 43 |
| 9 05 | 9 50 | 10 05 | 217 | 7 | \| Luduş autogară . . . . ↑ | 481 | 17 38 | 17 45 | 17 38 |
| 9 53 | 10 39 | 10 53 | 253 | 8 | ↓ Turda autogară . . . . \| | 445 | 16 50 | 17 00 | 16 50 |
| 10 33 | 11 15 | 11 33 | | | s. p. | 413 | 16 10 | 16 20 | 16 10 |
| 10 45 | 11 30 | 11 45 | 285 | 9 | p. **Cluj-Napoca autogară** . s. | | 15 56 | 16 05 | 15 56 |
| 11 07 | 11 52 | 12 07 | 302 | 10 | \| Gilău şcoală . . . . . ↑ | 396 | 15 34 | 15 43 | 15 34 |
| 11 15 | 12 00 | 12 15 | 309 | 11 | \| Căpuşu Mare cămin . \| | 389 | 15 26 | 15 35 | 15 26 |
| 11 39 | 12 12 | 12 39 | 330 | 12 | \| Izvorul Crişului . . . . \| | 368 | 15 02 | 15 14 | 15 02 |
| 11 50 | 12 33 | 12 50 | 337 | 13 | \| Huedin autogară . . . . \| | 361 | 14 51 | 15 02 | 14 51 |
| 12 20 | 13 02 | 13 20 | 360 | 14 | ↓ Ciucea gară . . . . . \| | 338 | 14 21 | 14 33 | 14 21 |
| 12 36 | 13 18 | 13 36 | | | s. p. | 324 | 14 05 | 14 17 | 14 05 |
| 12 45 | 13 25 | 13 45 | 374 | 15 | p. **Piatra Craiului motel** . . s. | | 13 56 | 14 10 | 13 56 |
| 13 15 | 13 55 | 14 15 | 401 | 16 | ↓ Aleşd autogară . . . . ↑ | 297 | 12 26 | 13 40 | 13 26 |
| 14 01 | 14 50 | 15 01 | | | s. p. | 260 | 12 40 | 12 45 | 12 40 |
| 14 10 | 15 02 | 15 10 | 438 | 17 | p. **Oradea autogară** . . . . s. | | 12 33 | 12 33 | 12 33 |
| 14 28 | 15 20 | 15 28 | | | s. **Borş vamă** HEOr . . . p. | 246 | 12 15 | 12 15 | 12 15 |
| 14 00 | 14 50 | 15 00 | 452 | 18 | p. **Artand OH** HEC . . . s. | | 10 45 | 10 45 | 10 45 |
| 14 07 | 14 57 | 15 07 | 458 | 19 | ↓ Biharkeresztes aut. vt. . ↑ | 240 | 10 38 | 10 38 | 10 38 |
| 14 30 | 15 20 | 15 30 | | | s. p. | 219 | 10 15 | 10 15 | 10 15 |
| 14 37 | 16 27 | 15 35 | 479 | 20 | p. **Berettyóujfalu, aut. all.** . s. | | 10 08 | 10 08 | 10 08 |
| 15 15 | 16 05 | 16 15 | 513 | 21 | \| Püspökladány aut. vt. . ↑ | 185 | 9 30 | 9 30 | 9 30 |
| 15 52 | 16 42 | 16 52 | 548 | 22 | ↓ Kisüjszállás aut. vt. . . \| | 150 | 8 53 | 8 53 | 8 53 |
| 16 45 | 17 35 | 17 45 | | | s. p. | 100 | 8 00 | 8 00 | 8 00 |
| 16 50 | 17 40 | 17 50 | 598 | 23 | p. **Szolnok, Vásáecsarnok** . s. | | 7 55 | 7 55 | 7 55 |
| 18 45 | 19 35 | 19 45 | 698 | 24 | s. **Budapest, Engels ter.** . p. | 0 | 6 00 | 6 00 | 6 00 |

* Nu circulă în perioada 5. I.—31. III.

PENTRU REDUCEREA TIMPULUI DE OPRIRE ÎN STAȚIILE DIN PARCURS, PUBLICUL CĂLĂTOR ESTE RUGAT A PREZENTA BANI POTRIVIȚI LA PLATA TAXELOR DE CĂLĂTORIE.

# BAIA MARE—ORADEA—BORS ÁRTÁND—BERETTYÓÚJFALU < DEBRECEN / BUDAPEST

| Cursa RSR* | Cursa RPU** | km | Nr. st. | Localitatea | km | Cursa RPU** | Cursa RSR* |
|---|---|---|---|---|---|---|---|
| 1 | ④ | | | | | ③ | ② |
| 6 15 | 14 00 | 0 | 1 | p. **Baia Mare autogară** . . . s. | 467 | 13 30 | 21 13 |
| 6 | 15 20 | | | s. p. | | 12 10 | 19 53 |
| 6 | 15 30 | 68 | 2 | p. **Satu Mare autogară** . . . s. | 399 | 12 00 | 19 43 |
| 6 45 | 16 20 | 104 | 3 | \| Carei gară . . . . . ↑ | 363 | 11 10 | 18 53 |
| 9 45 | 17 30 | 164 | 4 | ↓ Săcuieni complex . . . \| | 303 | 10 00 | 17 43 |
| 10 40 | 18 25 | 207 | 5 | s. p. | 260 | 9 05 | 16 48 |
| 10 50 | 18 37 | | | p. **Oradea autogară** . . . . s. | | 8 55 | 16 38 |
| 11 08 | 18 55 | 221 | 6 | s. **Borş vamă** HEOr . . . p. | 246 | 8 37 | 16 20 |
| 10 45 | 18 31 | | | p. **Ártánd oh.** HEC . . . s. | | 6 57 | 14 41 |
| 10 52 | 18 38 | 227 | 7 | ↓ Biharkeresztes aut. vt. . ↑ | 240 | 6 50 | 14 34 |
| 11 15 | 19 01 | 248 | 8 | s. p. | 219 | 6 27 | 14 11 |
| 11 18 | 19 05 | | | p. **Berettyoujfalu, aut. áll** . s. | | 6 23 | 14 08 |
| | 19 25 | 263 | 9 | \| Derecske. . . . . ↑ | 24 | 6 03 | |
| | 19 55 | 286 | 10 | ↓ Debrecen gară . . . . \| | 1 | 5 33 | |
| | 19 58 | 287 | 11 | s. **Debrecen** . . . . . p. | 0 | 5 30 | |
| 11 56 | | 282 | 9 | \| Püspökladány, aut, vt. . ↑ | 185 | | 13 30 |
| 12 33 | | 317 | 10 | ↓ Kisujszállás. aut. vt. . \| | 150 | | 12 53 |
| 13 26 | | | | s. p. | | | 12 00 |
| 13 30 | | 367 | 11 | p. **Szolnok. Vásárcsarnok** s. | 100 | | 11 55 |
| 15 25 | | 467 | 12 | s. **Budapest, Engels tér** . . p. | 0 | | 10 00 |

* Nu circulă în perioada 05. I. 1979—10. III. 1979
** Nu circulă în perioada 23. IX. 1978—02. V. 1979

# TIMIŞOARA—ARAD—VARSAND—BÉKÉSCSABA

| Cursa RSR | Cursa RPU | km | Nr. st. | Localitatea | km | Cursa RPU | Cursa RSR |
|---|---|---|---|---|---|---|---|
| ② ⑤ | ④ ⑥ | | | | | ④ ⑥ | ② ⑤ |
| 7 00 | | 0 | 1 | p. **Timişoara autogară** . . . s. | 153 | — | 19 27 |
| 8 05 | — | | | s. p. | 94 | | 18 22 |
| 8 15 | 15 50 | 59 | 2 | p. **Arad autogară** . . . . s. | | 11 10 | 18 12 |
| 8 33 | 16 08 | 71 | 3 | \| Zimandu Nou cooperativă ↑ | 82 | 10 52 | 17 54 |
| 8 58 | 16 33 | 88 | 4 | \| Simand moară . . . . . \| | 65 | 10 27 | 17 29 |
| 9 10 | 16 45 | 96 | 5 | \| Nabad ramificaţie gară \| | 57 | 10 15 | 17 17 |
| 9 18 | 16 53 | 101 | 6 | \| Chişineu Criş pod . . . \| | 52 | 10 07 | 17 09 |
| 9 28 | 17 03 | 108 | 7 | \| Socodor ramificaţie gară \| | 45 | 9 57 | 16 59 |
| 9 48 | 17 23 | 121 | 8 | \| Pilu consiliul popular . \| | 32 | 9 37 | 16 39 |
| 9 55 | 17 30 | 126 | 9 | ↓ Vărşand şcoală . . . . \| | 27 | 9 30 | 16 32 |
| 10 00 | 17 35 | 128 | 10 | s. **Vărşand vamă** HEOr . p. | 25 | 9 25 | 16 27 |
| 9 40 | 17 15 | | | p. **Gyulavari Oh.** HEC . . s. | | 7 45 | 14 47 |
| 9 48 | 17 23 | | | s. p. | | 7 37 | 14 39 |
| 9 55 | 17 28 | 136 | 11 | p. **Gyula** . . . . . s. | 17 | 7 32 | 14 32 |
| 10 12 | 17 45 | | | s. p. | | 7 15 | 14 15 |
| 10 22 | 17 55 | 151 | 12 | p. **Békéscsaba**. . . . . s. | 2 | 7 05 | 14 05 |
| 10 27 | 18 00 | 153 | 13 | s. **Békéscsaba gară** . . . . p. | 0 | 7 00 | 14 00 |

# TIMIŞOARA—VRSAC—BELGRAD

| Cursa RSR<br>Cursa RSFI | km | Nr. st. | Localitatea | km | Cursa RSR<br>Cursa RSFI |
|---|---|---|---|---|---|
| 8 30 | 0 | 1 | p. **Timişoara** . . . . . s. | 158 | 15 35 |
| 8 45 | 11 | 2 | \| **Sag** . . . . . ↑ | 147 | 15 20 |
| 9 00 | 21 | 3 | \| Jebel . . . . . \| | 137 | 15 05 |
| 9 15 | 32 | 4 | \| Voiteg . . . . . \| | 126 | 14 50 |
| 9 25 | 40 | 5 | \| Deta . . . . . \| | 118 | 14 40 |
| 9 30 | 45 | 6 | \| Denta . . . . . \| | 113 | 14 35 |
| 9 45 | 57 | 7 | ↓ Stamora Moravița . . . \| | 101 | 14 20 |
| 9 50 | 59 | 8 | s. **Drz. granica** HEOr . . . p. | 99 | 14 15 |
| 9 30 | | | p. HEC . . . s. | | 12 35 |
| 9 50 | 73 | 9 | s. **Vrsac** . . . . . p. | 85 | 12 15 |
| 10 00 | | | p. . . . . s. | | 12 05 |
| 10 15 | 83 | 10 | \| Vlajkovac . . . . . ↑ | 75 | 11 50 |
| 10 18 | 87 | 11 | \| Uljma . . . . . \| | 71 | 11 47 |
| 10 27 | 94 | 12 | \| Nicolinei . . . . . \| | 64 | 11 38 |
| 10 35 | 99 | 13 | \| Ban. Karlovac . . . . . \| | 59 | 11 30 |
| 10 43 | 104 | 14 | \| Alibunar (R) . . . . . \| | 54 | 11 22 |
| 10 55 | 113 | 15 | \| Vladimirovac . . . . . \| | 45 | 11 10 |
| 11 05 | 121 | 16 | \| Ban Novo Selo . . . . \| | 37 | 11 00 |
| 11 25 | 139 | 17 | ↓ Pancevo . . . . . \| | 19 | 10 40 |
| 11 50 | 158 | 18 | s. **Belgrad** . . . . . p. | 0 | 10 15 |

# TIMIŞOARA—JIMBOLIA—ZRENJANIN

| Cursa RSR | Cursa RSFI | km | Nr. st. | Localitatea | km | Cursa RSFI | Cursa RSR |
|---|---|---|---|---|---|---|---|
| 7 00 | 16 00 | 0 | 1 | p. **Timişoara** . . . . . s. | 106 | 10 30 | 19 20 |
| 7 44 | 16 44 | 28 | 2 | \| Cărpiniş . . . . . ↑ | 78 | 9 46 | 18 36 |
| 8 06 | 17 06 | 44 | 3 | ↓ Jimbolia . . . . . \| | 62 | 9 24 | 18 14 |
| 8 16 | 17 16 | 49 | 4 | s. **Drz. granica** HEOr p. | 57 | 9 14 | 18 04 |
| 7 31 | 16 31 | | | p. Oh. HEC s. | | 7 59 | 16 49 |
| 7 36 | 16 36 | 52 | 5 | \| Srpska Crnja . . . . . ↑ | 54 | 7 54 | 16 44 |
| 7 44 | 16 44 | 57 | 6 | \| Voivoda Stepa . . . . . \| | 49 | 7 46 | 16 36 |
| 7 51 | 16 51 | 63 | 7 | \| Nova Crnja . . . . . \| | 43 | 7 39 | 16 29 |
| 7 58 | 16 58 | 68 | 8 | \| Velike Livada . . . . . \| | 38 | 7 32 | 16 22 |
| 8 06 | 17 06 | 76 | 9 | \| Banatsko Karadjordjevo \| | 30 | 7 24 | 16 14 |
| 8 11 | 17 11 | 77 | 10 | \| Cestereg . . . . . \| | 29 | 7 19 | 16 09 |
| 8 18 | 17 18 | 82 | 11 | \| Banatski Dvor . . . . . \| | 24 | 7 12 | 16 02 |
| 8 24 | 17 24 | 88 | 12 | \| Zitiste . . . . . \| | 18 | 7 06 | 15 56 |
| 8 37 | 17 37 | 97 | 13 | ↓ Klek . . . . . \| | 9 | 6 53 | 15 43 |
| 8 50 | 17 50 | 106 | 14 | s. **Zrenjanin** . . . . . p. | 0 | 6 40 | 15 30 |

# ARAD—TIMIȘOARA—VRSAC

| Cursa RSR | Cursa RSFI | km | Nr. st. | Localitatea | km | Cursa RSFI | Cursa RSR |
|---|---|---|---|---|---|---|---|
| | ③ ⑥ | | | | | ③ ⑥ | ① ⑤ |
| | 12 50 | 0 | 1 | p. **Arad** . . . . . s. | 132 | 10 15 | 21 20 |
| | 13 10 | 16 | 2 | Sagu . . . . . ↑ | 116 | 9 55 | 20 57 |
| | 13 20 | 26 | 3 | Vinga . . . . . | 106 | 9 45 | 20 44 |
| | 13 30 | 32 | 4 | Orțișoara . . . . . | 100 | 9 35 | 20 35 |
| | 13 50 | 43 | 5 | ↓ Sînandrei I.A.S. . . . . | 89 | 9 25 | 20 19 |
| | | | 6 | s. p. | | | 19 55 |
| | 14 00 | 59 | | p. **Timișoara** . . . . . s. | 73 | 9 05 | 19 50 |
| | — | 70 | 7 | Sag . . . . . ↑ | 62 | — | 19 35 |
| | — | 80 | 8 | Jebel . . . . . | 52 | — | 19 20 |
| | — | 91 | 9 | Voiteg . . . . . | 41 | — | 19 05 |
| | 14 55 | 99 | 10 | Deta . . . . . | 33 | 8 10 | 18 55 |
| | 15 00 | 104 | 11 | Denta . . . . . | 28 | 8 05 | 18 50 |
| | 15 15 | 116 | 12 | ↓ Stamora Moravița . . . | 16 | 7 50 | 18 35 |
| | 15 20 | 118 | 13 | s. **DRZ granica** HEOrp / Oh. HEC p. s. | 14 | 7 45 | 18 30 |
| | 14 50 | | | | | 6 15 | 16 50 |
| | 14 55 | 120 | 14 | ↓ Mali Zam . . . . . ↑ | 2 | 6 10 | — |
| | 15 05 | 132 | 15 | s. **Vrsac** . . . . . p. | 0 | 6 00 | 16 30 |

# MOLDOVA NOUĂ—BELA CRKVA—ORAVIȚA—REȘIȚA

| Cursa RSR | km | Nr. st. | Localitatea | km | Cursa RSR |
|---|---|---|---|---|---|
| 6 00 | 0 | 1 | p. **Moldova Nouă** . . . . s. | 138 | 17 37 |
| 6 07 | 5 | 2 | Moldova Veche . . . . ↑ | 133 | 17 30 |
| 6 12 | 8 | 3 | Măcești . . . . . | 130 | 17 25 |
| 6 19 | 12 | 4 | Pojejena . . . . . | 126 | 17 18 |
| 6 24 | 15 | 5 | Radimna . . . . . | 123 | 17 13 |
| 6 52 | 31 | 6 | ↓ Naidăș pod . . . . . | 107 | 16 45 |
| 6 55 | 33 | 7 | s. **Drz. granica** HEOr . . . p. / p. HEC . . . s. | 105 | 16 42 |
| 6 25 | | | | | 15 12 |
| 6 27 | 34 | 8 | ↓ Călugăra . . . . . ↑ | 104 | 15 10 |
| 6 42 | 45 | 9 | s. **Bela Crkva** . . . . . p. | 93 | 14 55 |
| 7 00 | | | p. s. | | 14 37 |
| 7 15 | 56 | 10 | ↓ Călugăra . . . . . ↑ | 82 | 14 22 |
| 7 17 | 57 | 11 | s. **Drz. granica** HEC . . . p. / p. HEOr . . . s. | 81 | 14 20 |
| 8 47 | | | | | 14 50 |
| 8 54 | 63 | 12 | Nicolinț . . . . . ↑ | 75 | 14 43 |
| 9 03 | 70 | 13 | ↓ Răcășdia . . . . . | 68 | 14 34 |
| 9 12 | 77 | 14 | s. **Oravița** . . . . . p. | 61 | 14 25 |
| 9 19 | | | p. s. | | 14 18 |
| 9 39 | 93 | 15 | Grădinari . . . . . ↑ | 45 | 13 58 |
| 9 44 | 97 | 16 | Ticvanu Mare . . . . . | 41 | 13 53 |
| 9 58 | 108 | 17 | Giurgiova . . . . . | 30 | 13 39 |
| 10 03 | 112 | 18 | Gorunia . . . . . | 26 | 13 34 |
| 10 22 | 127 | 19 | ↓ Lupac . . . . . | 11 | 13 15 |
| 10 37 | 138 | 20 | s. **Reșița** . . . . . p. | 0 | 13 00 |

In zilele de (1), (3), (4), (5) și (7) circulă pînă la Oravița.

# ORAVIȚA—BELA CRKVA—VRSAC

| Cursa RSR | km | Nr. st. | Localitatea | km | Cursa RSR |
|---|---|---|---|---|---|
| 7 00 | 0 | 1 | p. **Oravița** . . . . . s. | 79 | 21 25 |
| 7 09 | 7 | 2 | \| Răcășdia . . . . . ↑ | 72 | 21 16 |
| 7 18 | 14 | 3 | ↓ Nicolinț . . . . . \| | 65 | 21 07 |
| 7 25 | 20 | 4 | s. **DRZ granița** HEOr / Oh. HEC p. | 59 | 21 00 |
| 7 00 | | | p. | | 19 32 |
| 7 02 | 21 | 5 | ↓ Călugăra . . . . . ↑ | 58 | 19 30 |
| 7 17 | | 6 | s. p. | | 19 15 |
| 7 25 | 32 | | p. **Bela Crkva** . . . . . s. | 47 | 19 04 |
| 7 41 | 44 | 7 | \| Iasenova . . . . . ↑ | 35 | 18 48 |
| 7 48 | 49 | 8 | \| Straza . . . . . \| | 30 | 18 41 |
| 7 57 | 56 | 9 | \| Sagajica . . . . . \| | 23 | 18 32 |
| 8 09 | 65 | 10 | \| Uljma . . . . . \| | 14 | 18 20 |
| 8 14 | 69 | 11 | ↓ Vlajkovac . . . . . \| | 10 | 18 15 |
| 8 29 | 79 | 12 | s. **Vrsac** . . . . . p. | 0 | 18 00 |

# DROBETA TURNU SEVERIN—KLADOVO—NEGOTIN

| Cursa RSR | Cursa RSFI | km | Nr. st. | Localitatea | km | Cursa RSFI | Cursa RSR |
|---|---|---|---|---|---|---|---|
| 6 00 | 18 00 | 0 | 1 | p. **Drobeta Tr. Severin** . . s. | 102 | 9 10 | 20 20 |
| 6 15 | 18 18 | 13 | 2 | s. **DRZ granița** HEOr / Oh. HEC p. | 89 | 8 52 | 20 05 |
| 5 55 | 17 58 | | | p. | | 7 12 | 18 25 |
| 5 57 | 18 00 | 14 | 3 | ↓ Sip . . . . . ↑ | 88 | 7 10 | 18 23 |
| 6 10 | — | | 4 | s. p. | | 7 00 | 18 10 |
| 6 20 | 18 10 | 25 | | p. **Kladovo** . . . . . s. | 77 | — | 18 00 |
| 6 25 | 18 15 | 28 | 5 | \| Kostol. . . . . ↑ | 74 | 6 55 | 17 55 |
| 6 29 | 18 19 | 31 | 6 | \| Mala Vrbica . . . . . \| | 71 | 6 51 | 17 51 |
| 6 33 | 18 23 | 34 | 7 | \| Velika Vrbica . . . . \| | 68 | 6 47 | 17 47 |
| 6 38 | 18 28 | 37 | 8 | \| Rtkovo . . . . . \| | 65 | 6 42 | 17 42 |
| 6 55 | 18 45 | 43 | 9 | \| Korbovo . . . . . \| | 59 | 6 25 | 17 25 |
| 7 10 | 19 00 | 49 | 10 | \| Vajuga . . . . . \| | 53 | 6 10 | 17 10 |
| 7 25 | 19 15 | 55 | 11 | \| Milutinovac . . . . . \| | 47 | 5 55 | 16 55 |
| 7 29 | 19 19 | 59 | 12 | \| Valeznica . . . . . \| | 43 | 5 51 | 16 51 |
| 7 33 | 19 23 | 63 | 13 | \| Ljubioicevac . . . . . \| | 39 | 5 47 | 16 47 |
| 7 37 | 19 27 | 66 | 14 | \| Grbavica . . . . . \| | 36 | 5 43 | 16 43 |
| 7 42 | 19 32 | 70 | 15 | \| Brza Palanka . . . . . \| | 32 | 5 38 | 16 38 |
| 7 47 | 19 37 | 74 | 16 | \| Kupuziste . . . . . \| | 28 | 5 33 | 16 33 |
| 7 49 | 19 39 | 76 | 17 | \| Slatanski Most . . . . \| | 26 | 5 31 | 16 31 |
| 7 57 | 19 47 | 83 | 18 | \| Mihajlovac . . . . . \| | 19 | 5 23 | 16 23 |
| 7 58 | 19 48 | 84 | 19 | \| Mala Kamenica . . . . \| | 18 | 5 22 | 16 22 |
| 8 11 | 20 01 | 94 | 20 | \| Kusjac . . . . . \| | 8 | 5 09 | 16 09 |
| 8 14 | 20 04 | 97 | 21 | ↓ Samarinovac . . . . . \| | 5 | 5 06 | 16 06 |
| 8 20 | 20 10 | 102 | 22 | s. **Negotin** . . . . . p. | 0 | 5 00 | 16 00 |

# DROBETA TURNU SEVERIN—KLADOVO—DONJI MILANOVAC

| Cursa RSR * | Cursa RSFI ** | km | Nr. st. | Localitatea | km | Cursa RSFI ** | Cursa RSR * |
|---|---|---|---|---|---|---|---|
| 00 | 21 00 | 0 | 1 | p. **Drobeta Tr. Severin** . . s. | 92 | 18 00 | 22 20 |
| 15 | 21 15 | 13 | 2 | s. **Graniţa oh** $\frac{\text{HEOr}}{\text{HEC}}$ . . . p. | 80 | 17 45 | 22 05 |
| 55 | 20 55 | | | p. s. | | 16 05 | 20 25 |
| 00 | 21 00 | 14 | 3 | ↓ Sip . . . . . ↑ | 78 | 16 00 | 20 20 |
| 10 | 21 10 | 25 | 4 | s. **Kladovo** . . . . . p. | 67 | 15 50 | 20 10 |
| 20 | 21 20 | | | p. s. | | 15 40 | 20 00 |
| 30 | 21 30 | 36 | 5 | \| Sip . . . . . ↑ | 56 | 15 30 | 19 50 |
| 48 | 21 48 | 48 | 6 | \| Tekija . . . . . \| | 44 | 15 12 | 19 32 |
| 00 | 22 00 | 57 | 7 | \| Trajanova Tabla . . . \| | 35 | 15 00 | 19 20 |
| 21 | 22 21 | 72 | 8 | \| Pecka Bara . . . . . \| | 20 | 14 39 | 18 59 |
| 34 | 22 34 | 81 | 9 | \| Golubinje . . . . . \| | 11 | 14 26 | 18 46 |
| 41 | 22 41 | 86 | 10 | ↓ Perecka Reka . . . . \| | 6 | 14 19 | 18 39 |
| 50 | 22 50 | 92 | 11 | s. **Donji Milanovac** . . . . p. | 0 | 14 10 | 18 30 |

* Nu circulă în perioada 01. I. 31. III. 1979
** Circulă la şi de la Belgrad

# CONSTANŢA—OSTROV—SILISTRA—TUTRAKAN*

| Cursa RSR * | Cursa RPB * | km | Nr. st. | Localitatea | km | Cursa RPB * | Cursa RSR * |
|---|---|---|---|---|---|---|---|
| ⑥ | ⑦ | | | | | ⑥ | ⑦ |
| 13 00 | 16 00 | 0 | 1 | p. **Constanţa** . . . . . s. | 200 | 12 30 | 17 30 |
| 13 40 | 16 40 | 38 | 2 | \| Cobadin . . . . . ↑ | 162 | 11 50 | 16 50 |
| 14 10 | 17 10 | 63 | 3 | \| Adamclisi . . . . . \| | 137 | 11 20 | 16 20 |
| 14 30 | 17 30 | 78 | 4 | ↓ Ion Corvin. . . . . \| | 122 | 11 00 | 16 00 |
| 14 45 | 17 45 | 91 | 5 | s. **Băneasa** . . . . . p. | 109 | 10 45 | 15 45 |
| 14 50 | 17 50 | | | p. s. | | 10 40 | 15 40 |
| 15 25 | 18 25 | 125 | 6 | ↓ Ostrov . . . . . ↑ | 75 | 10 05 | 15 05 |
| 15 35 | 18 35 | 133 | 7 | s. **Ostrov vamă** . . . . p. | 67 | 9 55 | 14 55 |
| 16 15 | 19 15 | | | p. **Silistra vamă**. . . . . s. | | 9 15 | 14 15 |
| 16 20 | 19 20 | 136 | 8 | s. **Silistra** . . . . . p. | 64 | 9 10 | 14 10 |
| 16 30 | 19 30 | | | p. s. | | 9 00 | 14 00 |
| 17 30 | 20 30 | 200 | 9 | s. **Tutrakan** . . . . . p. | 0 | 8 00 | 13 00 |

* Circulă în perioada 01. IV. — 30. IX. 1979

# CONSTANŢA—NEGRU VODĂ—KARDAM—TOLBUHIN

| Cursa RSR | Cursa RPB | km | Nr. st. | Localitatea | km | Cursa RPB | Cursa RSR |
|---|---|---|---|---|---|---|---|
| ④ | ⑥ | | | | | ⑥ | ④ |
| 7 30 | 17 30 | 0 | 1 | p. **Constanţa** . . . . . s. | 97 | 9 00 | 19 00 |
| 8 30 | 18 30 | 54 | 2 | ↓ Negru Vodă . . . . . ↑ | 43 | 8 00 | 18 00 |
| 8 40 | 18 40 | 60 | 3 | s. **Negru Vodă vamă** . . p. | 37 | 7 50 | 17 50 |
| 9 20 | 19 20 | | | p. **Kardam vamă** . . . . s. | | 7 10 | 17 10 |
| 10 00 | 20 00 | 97 | 4 | s. **Tolbuhin** . . . . . p. | 0 | 6 30 | 16 30 |

Circulă zilnic.

# CĂLĂRAŞI—OSTROV VAMA—SILISTEA VAMA —TOLBUHIN

| Cursa RSR | Cursa RPB | km | Nr. st. | Localitatea | km | Cursa RPB | Cursa RSR |
|---|---|---|---|---|---|---|---|
| ③ | ⑤ | | | | | ⑤ | ③ |
| 6 40 | 16 40 | 0 | 1 | p. **Călăraşi** . . . . . s. | 109 | 10 05 | 19 05 |
| 6 55 | 16 55 | | | s. p. | | 9 50 | 18 50 |
| 7 20 | 17 20 | 10 | 2 | p. **Chiciu** . . . . . s. | 99 | 9 20 | 18 20 |
| 7 25 | 17 25 | 11 | 3 | s. **Ostrov vamă** . . . . p. | 98 | 9 15 | 18 15 |
| 8 05 | 18 05 | | | p. **Siliştea vamă** . . . . s. | | 8 35 | 17 35 |
| 8 10 | 18 10 | | | s. p. | | 8 30 | 17 30 |
| 8 20 | 18 20 | 14 | 4 | p. **Silistra** . . . . . s. | 95 | 8 20 | 17 20 |
| 8 50 | 18 50 | 37 | 5 | \| Alfatar . . . . . ↑ | 72 | 7 50 | 16 50 |
| 9 25 | 19 25 | 66 | 6 | ↓ Tervel . . . . . \| | 43 | 7 15 | 16 15 |
| 10 10 | 20 10 | 109 | 7 | s. **Tolbuhin** . . . . . p. | 0 | 6 30 | 15 30 |

Circulă în perioada 01. IV.—31. X.

# GIURGIU—RUSE

| [illegible] | Cursa RSR | Cursa RPB | km | Nr. st. | Localitatea | km | Cursa RPB | Cursa RSR | Cursa RPB | Cursa RSR |
|---|---|---|---|---|---|---|---|---|---|---|
| [illegible] | 9 00 | 16 00 | 18 30 | *0* | 1 | p. **Giurgiu autogară** . s. | *15* | 8 35 | 11 05 | 18 05 | 20 05 |
| [illegible] | 9 10 | 16 10 | 18 40 | *2,5* | 2 | s. **Giurgiu graniță** . . p. | *12,5* | 8 25 | 10 55 | 17 55 | 19 55 |
| [illegible] | 9 50 | 16 50 | 19 20 | *7* | | p. **Ruse graniță** . . . . s. | *8* | 7 45 | 10 15 | 17 15 | 19 15 |
| [illegible] | 10 05 | 17 05 | 19 35 | *15* | 3 | s. **Ruse autogară** . . . p. | *0* | 7 30 | 10 00 | 17 00 | 19 00 |

# BUCUREȘTI—HUȘI—ALBITA—LEUȘENI—CHIȘINĂU

| Cursa RSR Cursa URSS | km | Nr. st. | Localitatea | km | Cursa RSR Cursa URSS |
|---|---|---|---|---|---|
| [illegible] ⑦ | | | | | ④ ⑥ |
| 7 00 | *0* | 1 | p. **București** . . . . . s. | *466* | 17 05 |
| 8 05 | *63* | 2 | s. p. **Urziceni** . . . . . p. s. | *405* | 16 00 15 55 |
| 9 05 | *116* | 3 | s. p. **Buzău** . . . . . p. s. | *350* | 15 00 14 50 |
| 9 50 | *151* | 4 | s. p. **Rm. Sărat** . . . . . p. s. | *315* | 14 15 14 10 |
| 10 35 | *190* | 5 | s. p. **Focșani** . . . . . p. s. | *276* | 13 30 13 00 |
| 11 45 | *230* | 6 | s. p. **Tecuci** . . . . . p. s. | *236* | 12 20 12 15 |
| 12 40 | *278* | 7 | s. p. **Bîrlad** . . . . . p. s. | *188* | 11 25 11 15 |
| 14 05 | *348* | 8 | s. p. **Huși** . . . . . p. s. | *118* | 10 00 9 55 |
| 14 30 | *364* | 9 | s. **Albița** HEOr. . . . . p. | *102* | 9 35 |
| 16 30 | | 10 | p. **Leușeni** HM. . . . . s. | | 9 35 |
| 18 05 | *466* | 11 | s. **Chișinău** . . . . . p. | *0* | 8 00 |

Cursele din zilele de ③ și ④ se execută de RSR
Cursele din zilele de ⑥ și ⑦ se execută de URSS

# BÉKÉSCSABA—GYULA—VARSAND—ORADEA

| Cursa RPU | km | Nr. st. | Localitatea | km | Cursa RPU |
|---|---|---|---|---|---|
| ③ | | | | | ③ |
| 7 00 | 0 | 1 | p. **Békéscsaba, va.** . . . . s. | 126 | 18 00 |
| 7 05 | | | s. p. | | 17 55 |
| 7 15 | 2 | 2 | p. **Békéscsaba, aut. all.** . s. | 124 | 17 45 |
| 7 32 | | | s. p. | | 17 28 |
| 7 37 | 17 | 3 | p. **Gyula, aut. all.** . . . . s. | 109 | 17 23 |
| 7 45 | | | s. **Gyula (Gyulavári)** HEC p. | | 17 15 |
| 9 25 | 25 | 4 | p. **Vărsand oh.** HEOr s. | 101 | 17 35 |
| 9 30 | 27 | 5 | \| Vărsand . . . . . ↑ | 99 | 17 30 |
| 9 37 | 32 | 6 | \| Pilu . . . . . \| | 94 | 17 23 |
| 9 57 | 45 | 7 | \| Socodor . . . . . \| | 81 | 17 03 |
| 10 07 | 52 | 8 | \| Chişineu Criş . . . . \| | 74 | 16 53 |
| 10 20 | 64 | 9 | ↓ Zerind . . . . . \| | 62 | 16 40 |
| 10 45 | | | s. p. | | 16 15 |
| 10 48 | 87 | 10 | p. **Salonta autogară** . . . s. | 39 | 16 12 |
| 11 30 | 126 | 11 | s. **Oradea autogară** . . . . p. | 0 | 15 30 |

# HAJDÚSZOBOSZLÓ—DEBRECEN—BORS—ORADEA

| Cursa RPU | Cursa RPU | km | Nr. st. | Localitatea | km | Cursa RPU | Cursa RPU |
|---|---|---|---|---|---|---|---|
| ④ ⑥ | ② | | | | | ② | ④ ⑥ |
| 6 30 | — | 0 | 1 | p. **Hajduszoboszlo aut. all.** s. | 98 | — | 20 15 |
| 6 52 | — | | | s. p. | | — | 19 53 |
| 7 00 | 7 00 | 18 | 2 | p. **Debrecen aut. all.** . . . s. | 80 | 19 48 | 19 48 |
| 7 03 | 7 03 | 19 | 3 | \| Debrecen, vá. . . . . ↑ | 79 | 19 45 | 19 45 |
| 7 34 | 7 34 | 42 | 4 | ↓ Derecske, aut. vt. . . \| | 56 | 19 05 | 19 05 |
| 7 53 | 7 53 | | | s. p. | | 18 55 | 18 55 |
| 7 58 | 7 58 | 57 | 5 | p. **Berettyoujfalu** . . . . . s. | 41 | 18 50 | 18 50 |
| 8 21 | 8 21 | 78 | 6 | ↓ Biharkeresztes, aut. . . ↑ | 20 | 18 27 | 18 27 |
| 8 28 | 8 28 | | | s. **Artánd oh HEC** . . . p. | | 18 20 | 18 20 |
| 10 00 | 10 00 | 84 | 7 | p. **Borş vamă HEOr** . . . s. | 14 | 18 48 | 18 48 |
| 10 18 | 10 18 | 98 | 8 | s. **Oradea autogară** . . . . p. | 0 | 18 30 | 18 30 |

# INDICATOR ALFABETIC
## al localităților deservite prin curse de autobuze I.T.A.

### A

[illegible] 31134, 31266
[illegible] 12054
[illegible] 12052
[illegible] 31253
[illegible] 12073
[illegible] 31244, 31253, 31255
[illegible] 12309, 12356, 12359, 12361, 12363
[illegible] *Fabrici complex* = 12309, 12360, 12359, 12363
[illegible] 06055, 06058
[illegible] 31234, 31240
[illegible] 12055, 12407
[illegible] 12052, 12317, 12421
[illegible] *Iulia* = 12052, 12317, 12421
[illegible] 12329, 12436
[illegible] 12066
[illegible] 31130
[illegible] 12301, 12303, 12304, 12308, 12309, 12313, 31223
[illegible] 12120, 12303, 31021, 31204, 31220
[illegible] 12283
[illegible] 12331
[illegible] 06002, 06132, 06134
[illegible] 12201
[illegible] *Caldă* 12329
[illegible] 06044, 06132, 12001, 12002, 12003, 12006, 12008, 12010, 12011, 12013, 12014, 12015, 12016, 12020, 12022, 12024, 12025, 12027, 12030, 12032, 12035, 12038, 12039, 12040
[illegible] 06049, 06071, 12265
[illegible] *de Sus* = 12052
[illegible] 06045
[illegible] 06037
[illegible]
[illegible] 12066, 12067, 12069, 12318, 12320, 12323
[illegible] 31253
[illegible] 12303
*Arghișu* = 12356
*Arieșeni* = 12436
*Aruncuta* = 12025
*Aşchileu Mare* = 12120, 12123, 12304, 31006
*Aşchileu Mic* = 12120, 12123, 12304, 31006
*Aușeu* = 12066

### B

*Baciu* = 12100, 12102, 12107, 12110, 12112, 12113, 12308, 31114
*Badon* = 31205, 31269, 31270
*Baia de Arieș* = 12054, 12083, 12436
*Baia Mare* = 06132, 12001, 12201 12205, 12303
*Baica* = 12102, 12120, 12303, 12304, 31034, 31214
*Balda* = 06040, 12015, 12016, 12269
*Ban* = 31121
*Band* = 12049, 12269
*Barnar* = 06012
*Barza* = 12054
*Batin* = 12233
*Botoș* = 06028
*Bața* = 06044, 12219, 12222, 12224, 12227, 12265
*Băbdiu* = 12256
*Bădeni* = 12202, 31032
*Băbiu* = 12232
*Băbuțiu* = 12120, 12123, 12128, 12131, 12138, 12241, 12249, 12304, 31006
*Bădăcin* 31112
*Bădești* = 12132
*Bădeni* = 12427, 12429
*Băile Borșa* = 06001
*Băile Felix* = 12342
*Băișoara* = 12083, 12085, 12450, 12457
*Băița* = 12001, 12002, 12240, 12241, 12242, 12283, 12286, 06044, 12288, 12292

*Băița* = 12436
*Bălan* = 12102, 12120, 12303, 31034
*Bălcești* (com. Beliș) = 12318, 12329, 12331
*Bălcești* (com. Rîșca) = 12073
*Bănișor* = 31258
*Bărăi* = 12032
*Beclean* = 06044, 06049, 06054, 06055, 06071, 06077, 06080, 06121, 06132, 12202, 12219, 12220, 12265
*Beclenuț* = 06058, 06121, 06132, 12202, 12219, 12265
*Beica de Jos* = 06028
*Bedeciu* = 12069, 12323
*Beliș* = 12329, 12331
*Belting* = 31253
*Benesat* = 12120, 12303, 31004, 31021, 31203
*Berchieșu* = 12024, 12466
*Berghia* = 12049, 12269
*Berindu* = 12100, 12102, 12107, 12308, 31114
*Bernița* = 12205
*Beudiu* = 06049, 06071
*Bezded* = 31028
*Bicaz* = 06012, 12014
*Bidiu* = 06045
*Bichigiu* = 06103
*Biharia* = 31134, 31266
*Bilbor* = 12014
*Bîlghez* = 31139, 31134, 31135, 31121, 31128, 31130, 31125
*Bistra* = 12054, 12083, 12463
*Bistrița* = 06001, 06003, 06008, 06009, 06011, 06012, 06013, 06014, 06015, 06017, 06019, 06021, 06022, 06023, 06028, 06033, 06034, 06037, 06040, 06044, 06045, 06049, 06054, 06055, 06058, 06113, 06116, 06120, 06121, 12220
*Bistricioara* = 12014
*Bistrița Bîrgăului* = 06015
*Bistrița* = 06012
*Biușa* = 12120, 12303, 31021, 31203, 31220, 31004
*Bizușa Băi* = 06132, 12001, 12201, 12202, 31032
*Bîrla* = 06023, 06028,
*Bîrlea* = 12003, 12286
*Bîrsa* = 31021
*Bîrsău Mare* = 06132, 12001, 12201, 12202
*Blăjel* = 12049
*Blăjeni* = 12054
*Blăjenii de Jos* = 06044, 06049, 06054, 12220
*Boba* = 12205
*Bobîlna* = 12247, 12249, 12252, 12254, 31216
*Bobohalma* = 12049
*Bociu* = 12334
*Bobota* = 31102
*Bocșa* = 31268, 31269
*Bodia* = 31234, 31240
*Bogata* = 12417
*Bogata de Jos* = 12257
*Bogata de Sus* = 12257
*Bogdana* = 12067, 31234, 31255
*Boghiș* = 12343, 31121, 31128
*Boghiș Băi* = 12343
*Boian* = 12412, 12466, 12470, 12473, 12474
*Boju* = 12042
*Bolduț* = 12412, 12466, 12470, 12473, 12474
*Bologa* = 12066, 12067, 12320, 12342, 12343, 12344, 12347
*Bonț* = 12277, 12278, 12286
*Bonțida* = 06044, 12001, 12002, 12003, 12006, 12008, 12010, 12240, 12241, 12242, 12283, 12286, 12288
*Borca* = 06012
*Borcuț* = 12205
*Borla* = 31268, 31269
*Borleasa* = 06055, 06058, 06080, 12222
*Borod* = 12066
*Borozel* = 12066
*Borsec* = 12014
*Borșa* = 12131, 12241
*Borșa Cătun* = 12241
*Borșa* = 06001
*Batei* = 06040
*Boteni* = 12024
*Botiz* = 12201
*Botorca* = 12049
*Bozieș* = 31211, 31128
*Bozieș* = 06049, 06071, 12265
*Bozolnic* = 12359
*Brad* = 12054
*Branișlea* = 06049, 12232
*Brăișoru* = 12066, 12067, 12320, 12342, 12343, 12344, 12347, 12349
*Brăteni* = 06040
*Brăzești* = 12054, 12083, 12430
*Breaza* = 06054
*Breaza* = 06033, 12014
*Brebi* = 31215, 31225

[illegible] 12252, 31216
[illegible] 12011
[illegible] 06012
[illegible]
[illegible] 12320, 12342
[illegible]
[illegible] 12136
[illegible] 06132, 12001, 12201
[illegible] 31234, 31240
[illegible] de Jos 06023
[illegible] de Sus 06021
[illegible] 06040
[illegible] 06040
[illegible] 06023
[illegible] 06012
[illegible] 31206
[illegible] 06044, 12201, 12202,
[illegible] 12240, 12241, 12242,
[illegible] 12265
[illegible] 12054
[illegible] 12051, 12083, 12436,
[illegible]
[illegible] 12201
[illegible] 12234
[illegible] 12020, 12273
[illegible] 06171

# C

[illegible] 12257
[illegible] 31135
[illegible] 12039, 12040, 12238,
[illegible]
[illegible] 31110
[illegible] 31101
[illegible] 31132
[illegible] 12030, 12032
[illegible] *Mic* = 06055, 06058, 06080
[illegible] *Mic* (Cluj) = 12014, 12015 12016, 12020, 12022, 12024, 12025, 12027, 12238
[illegible] *Vamă* = 12015, 12016, 12020, 12022, 12024, 12025, 12027, 12238
[illegible] 12252, 31028
[illegible] 12318, 12329, 12331, 12331, 12337
[illegible] 12417
[illegible] 12318, 12329, 12331, 12337
[illegible] = 06012
[illegible] = 12015, 12016, 12020, 12022, 12238

*Căpîlna* = 06132, 12001, 12201, 12202, 12205, 12206
*Căprioara* = 12006, 12249
*Căpușu de Cîmpie* = 12049
*Căpușu Mare* = 12066, 12067, 12069, 12072, 12073, 12317, 12318, 12320
*Căpușu Mic ram.* = 12066, 12067, 12069, 12072, 12317, 12318, 12320
*Cărbunari* = 12205
*Cărpiniș* = 12054
*Cășeiu* = 12001, 12201, 12202, 12205, 12206, 12208, 12210, 12214
*Căuaceu* = 31134, 31266
*Cătălina* = 12128, 12249, 12242
*Cătina* = 12020, 12269
*Căuaș* = 31101
*Ceaca* = 12202, 31032
*Ceanu Mare* = 12412, 12466, 12470
*Ceanu Mic* = 12055, 12407
*Ceaușu de Cîmpie* = 12015
*Cehei* = 31101, 31102, 31105, 31253
*Cehu Silvaniei* = 12120, 31001, 31004, 31006, 31007, 31008, 31010, 31021, 31200, 31202
*Cenalos* = 31134, 31266
*Cepari* = 06001, 06003, 06008, 06009, 06058, 06113, 06116, 06120
*Cernești* = 12205
*Cernuc* = 12252, 31028
*Cetan* = 12257
*Cesariu* = 12238, 12265, 12269, 12273, 12274
*Cetate* = 06021, 06022
*Chechiș* = 12120, 12303, 31034
*Chendrea* = 12102, 12120, 31034, 31214
*Chendremal* = 12100, 12102, 12301, 12303, 12304, 12308, 31114, 31217, 31223
*Chesău* = 12016
*Chețani* = 12049, 12484, 12485
*Cheud* = 31024
*Chichișa* = 31203, 31220
*Chidea* = 12132
*Chineru de Jos* = 06028
*Chineru de Sus* = 06028
*Chimitelnic* = 12049
*Chintelnic* = 06044, 06049, 06050, 06055, 06121, 12220
*Chinteni* = 12120, 12123, 12128, 12131, 12132, 12135, 12136,

12137, 12138, 12139, 12241, 12249, 12304, 31006
*Chiochiș* = 06049
*Chiraleu* = 31134, 31266
*Chirales* = 06045
*Chiribiș* = 31134, 31266
*Chiril* = 06012
*Chiuești* = 12208, 12210
*Chiuza* = 06058, 06121, 06132, 12219
*Chizeni* = 12257
*Ciceu Giurgești* = 06054, 06077, 12224
*Ciceu-Mihăiești* = 06044, 12220, 12222, 12224, 12227
*Cicîrlău* = 12201
*Ciocmani* = 12202, 31032, 31213
*Cireșoaia* = 12232
*Ciubanca* = 12006
*Ciubăncuța* = 12006, 12249
*Ciucea* = 12066, 12067, 12320, 12342, 12343, 31121, 31221, 31225, 31264
*Cihuoi* = 31134, 31266
*Ciuleni* = 12334
*Ciumăfaia* = 12131, 12132, 12241
*Ciumărna* = 12100, 12301, 31114, 31203, 31217, 31220, 31223
*Ciuperceni* = 12201
*Ciureni* = 12202, 31032
*Ciurila* = 12060, 12440
*Ciuruleasa* = 12054
*Cizer* = 12067, 31118, 31255
*Cîlnic* = 12052
*Cîmpani* = 12436
*Cîmpeni* = 12054, 12083, 12436
*Cîmpenița* = 12015
*Cîmpia Turzii* = 12049, 12412, 12416, 12466, 12468, 12470, 12473, 12474, 12476, 12477, 12478, 12481, 12482, 12483, 12484, 12485, 12486, 12487, 12489, 12490, 12491
*Cîmpu Cetății* = 06028
*Cîțcău* = 06132, 12001, 12201, 12202, 12205, 12206, 12214
*Cliț* = 12202, 31032
*Cluj-Napoca* = 06044, 06132, 12101, 12102, 12103, 12106, 12108, 12010, 12011, 12013, 12014, 12015, 12016, 12020, 12022, 12024, 12025, 12027, 12030, 12032, 12035, 12038, 12039, 12040, 12042, 12044, 12049, 12052, 12054, 12055, 12056, 12057, 12058, 12059, 12060, 12066, 12067, 12069, 12072, 12073, 12075, 12078, 12082, 12083, 12085, 12089, 12090, 12092, 12094, 12095, 12100, 12102, 12107, 12110, 12112, 12113, 12114, 12117, 12120, 12123, 12128, 12131, 12132, 12135, 12136, 12137, 12138, 12139, 12140, 12238, 12240, 12241, 12247, 12249, 12283, 12286, 12317, 12318, 12320, 12356, 12402, 12405, 12436, 12457, 12491, 31006, 31114
*Cociu* = 06044, 06049, 06054, 06055, 06121, 12220
*Cojocna* = 12039, 12040, 12238, 12283
*Coldău* = 06044, 06054, 06055, 06058, 06077, 06080, 06132, 12219, 12220, 12265
*Colibița* = 06015
*Colonia* = 12412, 12416, 12466, 12468, 12470, 12473, 12474, 12476, 12477, 12478
*Coltirea* = 12303
*Colțești* = 12317
*Comșești* = 12405
*Copalnic* = 12205
*Copalnic-Mănăștur* = 12205
*Copăceni* = 12049, 12054, 12402, 12403, 12404, 12405, 12407, 12408, 12409, 12491
*Coplean* = 06132, 12001, 12201, 12202, 12205, 12206, 12214
*Cormaia* = 06003, 06109, 06133, 06134
*Corneni* = 12283
*Cornești* (Cluj-Tiocu de Sus) 12003, 12242, 12247
*Cornești* (Cluj-Turda) = 12054, 12427, 12429, 12436, 12450
*Cornițel* = 12066
*Coroieni* = 12205
*Corpadea* = 12015, 12016, 12020, 12022, 12024, 12025, 12027, 12030, 12032, 12035, 12038, 12238, 12283
*Corușu* = 12114
*Corvinești* = 06045
*Coșbuc* = 06001, 06103
*Coșei* = 31270
*Coșna* = 06011, 06012, 12220
*Cotîrgași* = 06012
*Crainămăt* = 06044, 06049, 06054, 06055, 06121, 12220
*Crasna* = 12067, 31118, 31131, 31253, 31255

[illegible] 12439, 12440,
[illegible]
[illegible] 12014, 12015
[illegible] 12203, 31215, 31220
[illegible] 12256
[illegible] 12054
[illegible] 06044,
[illegible] 06055, 06058, 06077,
[illegible] 06132, 12219, 12220,
[illegible]
[illegible] 12082
[illegible] 31038
[illegible] 31038
[illegible] 12120, 12123, 12304
[illegible] 31008, 31202,
[illegible] 31206, 31208,
[illegible] 12024, 12466
[illegible] 12100, 12202, 12252,
[illegible] 31114, 31202, 31203,
[illegible] 31206, 31208
06012
[illegible] = 12006,
[illegible] 12242
[illegible] 12049
[illegible] 12202, 12252, 31212
[illegible] 21049
[illegible] 12202, 31032
[illegible] 12205
[illegible] 12015,
[illegible] 12052
[illegible] 12015
[illegible] *Dejului* = 12257
[illegible] 06019
[illegible] 12313
[illegible] 12301, 12303, 12304,
[illegible] 12309, 12359, 31223,
[illegible]
[illegible] 06044, 06132,
[illegible] 12220, 12222, 12224,
[illegible]


# D


[illegible] 12006, 12008, 12242,
[illegible]
[illegible] 06132, 12001, 12202,
[illegible] 12042, 31213
[illegible] = 12208
[illegible] *Mare* = 12205
[illegible] *Chiţului* = 31216
[illegible] *Negru* = 12318
[illegible] 12052
[illegible] 12014
[illegible] 06028
*Dej* = 06044, 06132, 10201, 12002, 12005, 12206, 12028, 12210, 12214, 12219, 12220, 12222, 12227, 12232, 12333, 12238, 12240, 12241, 12242, 12244, 12247, 12249, 12252, 12254, 12256, 12257, 12265, 31216
*Deja* = 31007, 31206, 31216
*Deleni* = 12056, 12438, 12440, 12441, 12442, 12443
*Deleni* = 12049
*Deuşu* = 12120, 12123, 12128, 12131, 12132, 12135, 12136, 12137, 12138, 12241, 12249, 12304, 31006
*Deva* = 12052, 12317
*Dezmir* = 12041
*Diosad* = 31205
*Dipşa* = 06033, 06034, 06037
*Diviciorii-Mari* = 12266
*Diviciorii Mici* = 12266
*Dîmbu* = 12014, 12015
*Dîngău Mare* = 12073
*Dîrja* = 12006, 12242
*Dobodea* = 06118
*Doba* = 31008, 31202, 31203, 31206, 31208
*Dobric* = 06055, 06058, 06080
*Dobrocina* = 12257
*Dolea* = 31134, 31266
*Dolu* = 12102
*Domneşti* = 06023, 06028
*Domnin* = 31021
*Dorna Arîni* = 06012
*Dorna Codrenilor* = 06011, 06012, 12220
*Dorolea* = 06019
*Dorolţ* = 12356, 12361
*Dragu* = 12120, 12123, 12304
*Drăghia* = 12205
*Drăguşeni* = 12201
*Dretea* = 12069, 12323
*Drighiu* = 31126, 31130
*Dumbrava* = 12421, 12422, 12424
*Dumbrava* (Cluj) = 12066, 12067, 12069, 12317, 12318, 12320
*Dumbrava* = 12208
*Dumbrăveni* = 12224
*Dumbrăvioara* = 06033
*Dumbrăviţa* = 06055, 06058, 06080
*Dumbrăviţa* = 12205
*Dumitra* = 06001, 06003, 06008, 06009, 06058, 06113, 06116, 06120
*Dupădeal* = 06037

# E

*Elciu* = 12128
*Episcopia Bihor* = 31134, 31266
*Ermetiu* = 06028
*Ernei* = 06033
*Escu* = 12006, 12249
*Enciu* = 06045

# F

*Fabrica* = 12120, 12252, 31028
*Fălcușa* = 12206, 31022, 31221
*Fărăgău* = 121014
*Fărcașa* = 06012, 12303
*Fegernic* = 31134, 31266
*Feiurdeni* = 12140
*Feleacu* = 12049, 12054, 12055, 12056, 12057, 12058, 12059, 12402, 12421, 12491
*Feleac* = 06071
*Feldru* = 06003, 06109, 06113, 06132, 12219
*Fiad* = 06001, 06103
*Fizel* = 06001, 06103
*Fildu de Jos* = 12301, 12303, 12304, 12308, 12309, 12313
*Fildu de Mijloc* = 12313
*Fildu de Sus* = 12313
*Filea de Jos* = 12089, 12438, 12440, 31266
*Filpișu Mare* = 12014
*Finișel* = 12090
*Finciu* = 12337
*Fințeșu Mare* = 12001, 12201
*Fizeș* = 12343
*Fizeșu Gherlii* = 12238, 12265, 12266, 12269, 12273, 12274
*Fîntînele* = 06045
*Floreni* = 06011, 06012
*Florești* = 12066, 12067, 12069, 12072, 12073, 12075, 12078, 12082, 12083, 12085, 12089, 12090, 12092, 12094, 12095, 12317, 12318, 12320,
*Floroiu* = 12344
*Fodora* = 12120, 12123, 12304, 31006
*Fodora* = 12257
*Frata* = 12024, 12412, 12466
*Frunzeni* = 06033
*Frumușica* = 06001, 06103
*Fundătura* = 06044, 12001, 12002, 12003, 12240, 12241, 12242, 12247, 12283, 12286, 12288

# G

*Galații Bistriței* = 06033, 06034, 06037
*Galda de Jos* = 12052, 12421
*Gădălin* = 12035
*Gălpaia* = 31034
*Galbena* = 12436
*Geaca* = 12020, 12238, 12269
*Geoagiu* = 12052
*Gersa* = 06118
*Gheghie* = 12066
*Ghenci* = 31101
*Ghenci Băi* = 31101
*Gheorgheni* = 12044
*Gherla* = 06044, 06132, 12001, 12002, 12230, 12240, 12241, 12242, 12244, 12265, 12266, 12269, 12273, 12274, 12277, 12278, 12283, 12286, 12288, 12292
*Ghilești* = 31101
*Ghirișa* = 31253
*Ghirișu-Roman* = 12015, 12016, 12020, 12022, 12024, 12238
*Ghiolț* = 12020, 12274
*Ghirolț* = 12273, 12283, 12292
*Gilău* = 12066, 12067 12069 12072, 12073, 12075, 12078, 12082, 12247, 12317, 12318, 12320
*Giula* = 12136
*Giurteleacu-Simleului* = 31101, 31105, 31253
*Guircuța de Sus* = 12334
*Gîlgău* = 06132, 12001, 12201, 12102, 12205, 12206
*Gîlgău-Almașului* = 12120, 12303, 31034
*Gîrbău* = 12356
*Gîrbou* = 12120, 12252, 31028
*Gîrda* = 12436
*Gîrda de Sus* = 12436
*Girdani* = 12303
*Gligorești* = 12049, 12484, 12486, 12486, 12487, 12488
*Gledin* = 06028
*Glod* = 12001, 12201, 12202
*Goreni* = 06028
*Gornești* = 06033
*Gostila* = 12206
*Grindeni* = 12484
*Grintieșu Mare* = 12014
*Groși* = 12066
*Groși* = 12205, 12208
*Groșii Țibleșului* = 12208

[illegible]
[illegible] 12210
[illegible] 06012
[illegible] 12054
[illegible] 12487
[illegible] 31268, 31270

## H

[illegible] 31120
[illegible] 12049, 12484, 12485,
[illegible]
[illegible] 06012, 12014
[illegible] 12085
[illegible] 12227
[illegible]
[illegible] 12100, 12301, 31114,
[illegible]
[illegible] 06033, 06034, 06037,
[illegible]
[illegible] 12120, 12123,
[illegible] 31034
[illegible] 12001, 12201, 12303
[illegible] 12347
[illegible]
[illegible]
[illegible] 06012
[illegible] 12120, 12303,
[illegible] 31203, 31220
[illegible]
[illegible] 12067, 31118
[illegible] 12066, 12067, 12301,
[illegible] 12304, 12308, 12309,
[illegible] 12317, 12318, 12320,
[illegible] 12329, 12331, 12334,
[illegible] 12342, 12343, 12344,
[illegible]
[illegible] 31125, 31246
[illegible] 31131
[illegible]
[illegible] 12052, 12317

## I

[illegible] 12473
[illegible] 31132
[illegible] 12083, 12085, 12450,
[illegible] 12458
[illegible] 31127
[illegible] 12049
[illegible] 06044, 12001, 12002,
[illegible] 12241, 12242, 12283,
[illegible] 12288
*Ierboara* = 06003, 06109
*Iernut* = 12049
*Iernuțeni* = 06028, 06033
*Igriția* = 12003, 12247
*Ilba* = 12201
*Ileanda* = 06132, 12001, 12201, 12202, 31032
*Ilișua* = 06055, 06058, 06080, 12222, 31107, 31268
*Ilva Mică* = 06003, 06109, 06132, 06134, 12002, 12219
*Inău* = 12120, 12303, 31021, 31203
*Ineu de Criș* = 12066
*Inoc* = 12052, 12421
*Inucu* = 12361
*Iojib* = 12201
*Ip* = 31134, 31135, 31139, 31266
*Iuriu de Cîmpie* = 12039
*Izvoru Crișului* = 12066, 12067, 12317, 12318, 12320, 12323
*Izvoru* (Năsăud) = 06115
*Izvoru Negru* = 06001
*Izvoarele* = 12317

## J

*Jac* = 31203, 31215, 31220
*Jelna* = 06021, 06020, 06023
*Jibou* = 12120, 12202, 12252, 12303, 31021, 31024, 31027, 31028, 31032, 31034, 31038, 31043
*Jidovița* = 06001, 06003, 06058, 06113, 06116, 06120
*Jimbor* = 06171
*Josenii Bîrgăului* = 06011, 06012, 06013, 06014, 06015, 06017
*Jucu ram.* = 06044, 12001, 12002, 12003, 12006, 12008, 12010, 12011, 12240, 12247, 12283, 12286
*Jucu de Sus* = 12011
*Jucu de Mijloc* = 12011
*Jurca* = 12006, 12249, 12252

## L

*Lacu Crișului* = 12066
*Lancrăm* = 12052
*Larga Fermă* = 12039
*Larga* = 12208

*Lazuri* = 12343, 31121
*Lăpușel* = 06132, 12001, 12201, 12303
*Lechincioara* = 12015
*Lechința* = 06040, 06045
*Lechința* = 12043
*Leghia* = 12363
*Lelei* = 31010
*Lelești* = 12224
*Lemniu* = 12202, 31032, 31213
*Leșu* = 06003, 06109
*Letca* = 12202, 31032, 31213
*Lita* = 12083, 12085, 12089, 12317, 12438, 12457
*Liteni* = 12083, 12085, 12317, 12457
*Livada* (Cluj-Gherla) = 06044, 12001, 12002, 12240, 12241, 12242, 12283, 12286, 12288, 12292
*Livada* (Cluj-Turda) = 12438, 12440, 12441, 12442
*Livada* = 12201
*Livezile* = 06011, 06012, 06013, 06014, 06015, 06017, 06019
*Livezile* = 12317
*Liviu Rebreanu* = 06001, 06003, 06058, 06113, 06116, 06120
*Logic* = 06033
*Lompirt* = 31107, 31268
*Luduș* = 06040, 12049
*Lugașu de Jos* = 12066
*Lujerdiu* = 12003, 12242, 12247, 12286
*Luna* = 12049, 12484, 12485, 12486, 12487, 12488, 12489, 12490
*Luna de Jos* = 12006, 12008, 12242, 12288
*Luna de Sus* = 12066, 12067, 12069, 12072, 12073, 12075, 12078, 12082, 12083, 12085, 12089, 12092, 12094, 12317, 12318, 12320, 12438, 12457
*Luna Pietrei* = 06115
*Lunca* = 12436
*Lunca Mureș* = 12487
*Lunca Arieșului* = 12436
*Lunca Largă* = 12054, 12083
*Lunca Bradului* = 12014
*Lunca Vișagului* = 12067, 12344
*Luncani* = 12049, 12484, 12485, 12487, 12488, 12489
*Lupșa* = 12054, 12083, 12436
*Lunga* = 06012

# M

*Macău* = 12361
*Maia* = 12247, 12249, 12252, 12254, 12256, 31216
*Maieru* = 06003, 06100, 06132, 06134
*Manic* = 06071
*Marin* = 31252
*Matei* = 06045
*Măcicașu* = 12136, 12137
*Mădăraș* = 31253
*Mădărășeni* = 12049
*Mădeni* = 06012
*Măgoaja* = 12208
*Măgura Calului* = 06011, 12220
*Măguri Răcătău* = 12078
*Măguri Col* = 12078
*Măhal* = 12266
*Măhăceni* = 12052, 12421, 12422, 12424
*Măluț* = 06049
*Măierișle* = 31101, 31102, 31105, 31108, 31253
*Mănăstirea* = 12232, 12233
*Mănăstireni* = 12069, 12323
*Mănăștirel* = 06044, 06132, 12219, 12265, 12222, 12224, 12227
*Mărcești* = 12073
*Mărgău* = 12334
*Mărișelu* = 06023, 06028
*Mărișel* = 12075
*Mărtinești* = 12049, 12052, 12054, 12055, 12056, 12402, 12409, 12491
*Mediaș* = 12049
*Mera* = 12100, 12102, 12107, 12110, 12308
*Meseșenii de Jos* = 31253, 31255
*Meseșenii de Sus* = 31244
*Mesteacăn* = 06132, 12001, 12201
*Mesteacănu* = 12313
*Mica* = 12232, 12233
*Micești* = 12056, 12408
*Miercurea-Sibiului* = 12052
*Mierța* = 12301, 12303, 12304, 12308, 12309, 12359, 31223
*Mihai Viteazu* = 12054, 12426, 12427, 12429, 12436, 12450
*Măhăiești* = 12100, 12102, 12107, 12308
*Mihăileni* = 12054
*Mihești de Cîmpie* = 06040, 12015
*Mihoești* = 12329, 12436

[illegible] *Bîrgăului* = 06011, 06012, 06013, 06014, 06015
[illegible] 06037
[illegible] 12014
[illegible] 06009, 06124
[illegible] *Gherlii* = 06044, 12001, 12002, 12238, 12240, 12241, 12242, 12244, 12265
[illegible] 12052
[illegible] 12202, 12252, 31212
[illegible] 31132, 31270
[illegible] 06014
[illegible] 06058, 06121, 06124, 10132
[illegible] *Vasiliuc* = 06124
[illegible] 12014, 12015, 12016, 12020, 12022, 12238
[illegible] 06058, 06121, 06124, 06132, 12002, 12219
[illegible] 31101, 31102, 31105, 31108, 31253
[illegible] 31255
[illegible] 06001
[illegible] 06058
[illegible] = 12054, 12426, 12427, 12429, 12436, 12450
[illegible] 06023
[illegible] 06028, 06124
[illegible] *Corvinești* = 06045
[illegible] 12003, 12242, 12247
[illegible] 12349
[illegible] 06058
[illegible] 06045
[illegible] *Cristina* = 06012
[illegible] = 12054, 12083, 12436
[illegible] *Băișorii* = 12450
[illegible] *Bîrgăului* = 06011, 06012, 06013, 12220
[illegible] *de Cîmpie* = 12032
[illegible] 12054, 12083, 12436

# N

*Nadășa* = 06028
*Nadișu Hododului* = 31251
*Naimon* = 31008, 31202, 31203, 31208, 31220
*Nazna* = 12049, 12269
*Nădășelu* = 12100, 12102, 12107, 12110, 12308, 31114
*Năpradea* = 31024
*Năsal* = 12020, 12273, 12274
*Năsăud* = 06001, 06003, 06058, 06103, 06109, 06113, 06115, 06116, 06118, 06120, 06121, 06124, 06132, 12002, 12219
*Nearsova* = 12319, 12321, 12322
*Necești* = 12436, 12329
*Negreni* = 12066, 12320, 12342
*Negrilești* = 06054, 06077, 12224
*Nepos* = 06002, 06109, 06113, 06132, 12002, 12219
*Nicula* = 12238, 12265, 12266, 12269, 12273, 12274, 12277, 12278
*Nima* = 06044, 12001, 12002, 12238, 12240, 12241, 12242, 12244, 12265
*Nimigea de Jos* = 06009, 06024
*Niraj* = 06028
*Nireș* = 12233
*Nistru* = 12201
*Nucet* = 12436
*Nușeni* = 06049, 06071, 12265
*Nușfalău* = 31121, 31128, 31130, 31131, 31134, 31135, 31139

# O

*Oarda* = 12052, 12421
*Oarța de Jos* = 31007
*Oarța de Sus* = 31007
*Ocna Mureș* = 12422, 12487
*Ocnița* = 06037
*Ocoliș* = 12054, 12083, 12436
*Ocolișel* = 12054, 12083, 12436
*Oradea* = 12066, 12342, 31134, 31266
*Orăștie* = 12052, 12317
*Orheiu Bistriței* = 06021, 06022
*Orman* = 12292
*Ortelec* = 31215
*Oroiu* = 12049
*Orosfaia* = 06037
*Ortoaia* = 06012
*Osoi* = 12007, 12249
*Oșorhel* = 12247, 12249, 12252, 12254, 31216
*Oșorhei* = 12066

# P

*Pălatca* = 12027
*Păltinic* = 12329
*Pantideu* = 12006, 12128, 12242, 12249

*Parva* = 06115
*Pata* = 12042
*Pădureni* (Ciurila) = 12060, 12440
*Pădureni* (Chinteni) = 12140
*Pădureni* = 12468
*Păuiceni* = 12066, 12067, 12069, 12317, 12318, 12320
*Păuşa* = 31228
*Peceiu* = 31118
*Pericei* = 12067, 12100, 12301, 31114, 31116, 31117, 31118, 31131, 31253
*Perii Vadului* = 12001, 12201, 12202, 31032
*Periş* = 06033
*Petelea* = 06033
*Peteritea* = 12205
*Petreştii de Jos* = 12438, 12440, 12441, 12442, 12443
*Petrindu* = 12309, 12359
*Petru Groza* = 12436
*Pietriş* = 06021, 06022
*Piatra Craiului* = 12066, 12342
*Piatra* = 06058, 06121, 06132, 12002, 12219
*Piatra Fîntînele* = 06011, 06012, 12220
*Piatra Neamţ* = 06012, 12014
*Pilugani* = 06011, 06012
*Pietroasa* = 12426
*Pinticu* = 06034
*Pîglişa* = 12006, 12008, 12242
*Plaiuri* = 12440, 12441
*Plăieşti* = 12427, 12429
*Pleaşca* = 12067, 31118, 31255
*Plopiş* = 31125
*Ploscoş* = 12411
*Poarta* = 12014
*Poarta Sălajului* = 12100, 12301, 31114, 31217, 31223
*Poclusa de Barcău* = 31134, 31266
*Podeni* = 12426
*Podirei* = 06044, 06049, 06054, 06055, 06121
*Poiana Blenchii* = 12205, 31010
*Poiana Caprei* = 06012
*Poiana Horea* = 12329
*Poiana Stampei* = 06011, 06012, 12220
*Poic* = 31221
*Poieni* = 12066, 12067, 12320, 12342, 12344, 12343
*Poienile Zagrei* = 06058, 06124
*Pojorîta* = 12436
*Popeni* = 12202, 12252, 31212
*Popeşti* = 12114, 12117
*Popteleac* = 12252, 31028
*Porţi* = 31134, 31135
*Poţoci* = 12014, 06012
*Poşaga de Jos* = 12054, 12083, 12436
*Podul Valea Sabiei* = 06001, 06103
*Prodăneşti* = 31203
*Prundu Bîrgăului* = 06011, 06012, 06013, 06014, 06015
*Prăleni* = 06011, 06012
*Purcărete* = 06054, 06077
*Pustuţa* = 12249, 12252, 31216
*Pruniş* = 12260
*Puini* = 12274

# R

*Racîş* = 12102, 12120, 12303, 12304, 31034, 31214
*Ragla* = 06021
*Ratin* = 31131
*Rădeasa* = 06001
*Răchiţele* = 12334
*Rădaia* = 12100, 12102, 12107, 12110, 12112, 12308, 12356, 31114
*Rahău* = 12052
*Răscruci* = 06044, 12001, 12002, 12003, 12006, 12008, 12010, 12240, 12241, 12247, 12283, 12286
*Răcătău* = 12078
*Răstoci* = 12001, 12201, 12202, 31032
*Răstolita* = 12014
*Răstolţ* = 31253
*Răteşti* = 31101
*Războieni* = 12487
*Răzbuneni* = 12247, 12249, 12252, 12254
*Răzoare* = 06040, 12205
*Rebra* = 06115, 06116, 12219
*Rebrişoara* = 06003, 06109, 06113, 06115, 06116, 06118, 06132
*Recea* = 12001, 12201, 12303, 31267
*Recea Cristur* = 12006, 12128, 12249
*Rediu* = 12057, 12403
*Reghin* = 06028, 06033, 12014
*Remetea* = 12317

[illegible] 06044, 06054, 06077, 12002, 12219, 12220, 12222, 12224, 12227, 12265
[illegible] 12069, 12323
[illegible] 12015
[illegible] 06003, 06132, 06134
[illegible] 12347
[illegible] 12208
[illegible] 12329, 12436
[illegible] 12208
[illegible] = 12100, 12301, 31114, 31203, 31217, 31220, 31223
[illegible] 31203, 31215, 31220
[illegible] 06001, 06103
[illegible] 31132
[illegible] = 12208, 12210
[illegible] = 12100, 12102, 12309, 12359, 31114, 31217
[illegible] *Salvei* = 06124
[illegible] 12001, 12201, 12202, 31032
[illegible] *Bîrgăului* = 06011, 06012, 06013, 06014, 06015, 06017
[illegible] *de Jos* = 06049, 06071, 12265
[illegible] *de Sus* = 06049, 06071, 12265
[illegible] 06023
[illegible] 12205


# S


[illegible] 06001, 06058, 06103, 06121, 06124, 06132, 12002, 12219
[illegible] = 06037, 12014
[illegible] = 31132
[illegible] = 12054, 12083, 12436
*Satu Barbă* = 31134, 31266
*Satu Lung* = 12140
[illegible] = 06132, 12001, 12201
*Satu Mare* = 12201, 31253
[illegible] = 12032
[illegible] = 12015
[illegible] = 12201
[illegible] = 06028
[illegible] = 12066
[illegible] = 12277, 12278, 12286
[illegible] = 31101
[illegible] = 12083, 12085, 12317, 12450, 12457
[illegible] = 06001
[illegible] = 12052
[illegible] = 31132
*Săcuieu* = 12347
*Sălard* = 31134, 31266
*Sălăjeni* = 31268, 31269
*Sălătruc* = 12208, 12210
*Sălăţig* = 31007, 31008, 31202, 31203, 31208, 31220
*Sălciua de Jos* = 12054, 12083, 12436
*Sălciua de Sus* = 12054, 12083, 12436
*Sălcuţa* = 06040
*Sălicea* = 12060
*Săliştе* = 12060
*Săliştе* = 12052
*Săliştea Nouă* = 12114
*Sălsig* = 12303, 31134, 31266
*Sărata* = (Cluj) 12128, 12242
*Sărata* = 06028
*Sărăţel* = 06033, 06034, 06037, 06040, 06045
*Sărăoad* = 31101
*Sărmaş* = 06040, 12016, 12269
*Sărmăşag* = 31105, 31107, 31108
*Sărmăşel* = 06040, 12014, 12015
*Sărmăşel Gară* = 12014, 12015, 12269
*Săsar* = 12201
*Săsariu* = 12215
*Săsarm* = 06058, 06121, 06132
*Săvădisla* = 12083, 12085, 12089, 12090, 12317, 12438, 12457
*Scărişoara* = 12436
*Scrind-Frăsinet* = 12334
*Sebeş* = 12052, 12421
*Sebiş* = 06023
*Seini* = 12201
*Sibiu* = 12052
*Sic* = 12277, 12286
*Silivaşu de Cîmpie* = 06037, 12014, 12015
*Simeria* = 12052, 12317
*Simioneşti* = 06023
*Simişna* = 12257, 31032
*Sita* = 06055, 06058, 06080, 12222
*Siutu* = 06033
*Sig* = 12343, 31121
*Sîmboleni* = 12015, 12016, 12020, 12022
*Sîncraiu* = 12318, 12329, 12331, 12334, 12337, 12349
*Sîncraiu Almaşului* = 12100, 12102, 12308, 31114, 31217
*Sîncraiu de Mureş* = 12049, 12269
*Sîngiorgiu de Meseş* = 06033
*Sîngiorgiu de Pădure* = 12049

*Sîngiorz Băi* = 06033, 06109, 06132, 06134, 12002, 12219
*Sîngiorzu Nou* = 06040
*Sîniacob* = 06045
*Sîniob* = 31134, 31266
*Sînmărghita* = 12232
*Sînmărtin* = 12266
*Sînmărtinu de Cîmpie* = 12015
*Sînmihaiu Almașului* = 12100, 12102, 12301, 12303, 12304, 12309, 31114, 31217, 31223
*Sînmihaiu de Cîmpie* = 06040
*Sînnicoara* (Apahida) = 06044, 12001, 12002, 12003, 12006, 12008, 12010, 12011, 12013, 12015, 12016, 12020, 12022, 12024, 12025, 12027, 12030, 12032, 12035, 12038, 12039, 12040, 12238, 12240, 12247, 12283, 12286
*Sînnicoara* (Gherla) = 12265, 12273
*Sînpaul* = 12100, 12102, 12107, 12110, 31114
*Sînpetru Almașului* = 12304, 12309
*Sîntana de Mureș* = 12015, 31114, 31217, 31223
*Sîntă-Măria* = 12100, 12301, 31114, 31217
*Sîntejude* = 12274
*Sîntejude-Vale* = 12274
*Sîntioana* = 12269, 12278, 12274
*Sîntana de Mureș* = 12015
*Sîntimbru* = 12052
*Sîrbi* = 12303
*Sohodol* = 12436, 12329
*Someș Guruslău* = 31021
*Someș Odorhei* = 12120, 12303, 31021, 31203
*Someșu Cald* = 12075, 12078
*Someșu Rece* = 12078
*Soporu de Cîmpie* = 12412, 12470
*Sorușa* = 31101, 31102, 31105, 31253
*Sovata Băi* = 06028, 12049
*Spermezeu* = 06055, 06058, 06080, 12222
*Spinuș* = 31134, 31266
*Stejeriș* = 12052, 12421, 12422, 12424
*Stîna* = 31114, 31203, 31217, 31220, 31223
*Stînceni* = 12015
*Stîrciu* = 12067, 31118, 31255
*Stoiana* = 12003, 12242, 12247
*Stobor ram.* = 12359
*Stolna* = 12092, 12090, 12089, 12085, 12083, 12438, 12457, 12317
*Strîmbu* = 06017, 12210,
*Straja* = 06012
*Stupini* = 31219
*Strugureni* = 06049, 06071, 12265
*Suarăș* = 12256
*Suatu* = 12025
*Suceagu* = 12100, 12102, 12107, 12110, 12112, 12113, 12308, 31114
*Suciu de Jos* = 12208
*Suciu de Sus* = 12208
*Sucutard* = 12020, 12238, 12269, 12274
*Suplacu de Barcău* = 31134, 31266
*Suplai* = 06058, 06124
*Supuru de Jos* = 31253
*Supuru de Sus* = 31253
*Sumurducu* = 12110
*Surduc* = 12083, 12317, 12450
*Surduc* = 12120, 12252, 31032, 31028
*Susenii Bîrgăului* = 06011, 06012 06013, 06014, 06015
*Sutoru* = 12100, 12102, 12301, 12303, 12304, 12308, 31114, 31217, 31223

## Ş

*Șant* = 06003, 06132
*Șardu* = 12100, 12102, 12107, 12110, 12308, 31114
*Șaula* = 12066, 12067, 12317, 12318, 12320, 12323
*Șăulia* = 12016
*Șamșud* = 31269
*Șeredei* = 31246
*Șeulia de Mureș* = 12049
*Șibot* = 12052
*Șieu* = 06023, 06028
*Șieu Măgheruș* = 06044, 06049, 06054, 06055, 06121
*Șieu Odorhei* = 06044, 06049, 06054, 06055, 06121
*Șieu Sfîntu* = 06044, 06049, 06055, 06121
*Șieuț* = 06023, 06028
*Șimleu Silvaniei* = 12067, 12100, 12301, 31101, 31102, 31105, 31107, 31108, 31110, 31112, 31113, 31114, 31115, 31116,

31117, 31118, 31119, 31121, 31125, 31126, 31127, 31128, 31130, 31131, 31134, 31135, 31139
*Sintereag* = 06044, 06049, 06054, 06055, 06121
*Simeni* = 12120, 12123, 12128, 12131, 12132, 12249, 12304, 31006
*Someuta Mare* = 06132, 12001, 12202
*Someutu Mic* = 12249, 12252, 12254, 12256, 31216
*Sopteriu* = 06037
*Sutu* 12060

# T

*Tarcău* = 12014
*Tămaşa* = 12309
*Târpiu* = 12249, 12252, 12254, 12256, 31216
*Târpiu* = 06008
*Tăşnad* = 31101
*Tăure* 06009, 06124
*Tăureni* = 06040
*Tăuţi* 12095
*Tăuţii Măgheruş* = 12201
*Teaca* 06033, 06034, 06037
*Teiuş* 12052, 12317, 12421
*Teleiu* 06001, 06003
*Tăuşeni* = 12035
*Tetişu* 12301, 12303, 12304, 12308, 12309, 12313, 31266
*Ticu colonie* = 12356
*Ticău* 12303
*Tiha Bîrgăului* = 06011, 06012, 06013
*Tihău* 12120, 12252, 12303, 31032, 31034, 31038
*Tihuţa* 06011, 06012
*Tileagd* 12066
*Tinăud* 12066
*Tiocu de Jos* = 12003, 12242, 12247
*Tiocu de Sus* = 12003, 12242, 12247
*Tîrgu Lăpuş* = 12205, 12208
*Tîrgu Mureş* = 06033, 12015, 12049, 12269
*Tîrguşor* 12266
*Tîrlişiua* = 06055, 06058, 06080, 12222
*Tîrnăveni* = 12049
*Tohat* 12303
*Tonciu* = 12014
*Topa de Crişa* = 12066
*Topa Mică* = 12100, 12102, 12308, 31114
*Topliţa* = 12014
*Traniş* = 31024
*Tranişu* = 12067, 12344
*Tresnea* = 31234
*Tritenii de Jos* = 12416, 12468, 12476, 12477, 12478
*Tritenii de Sus* = 12416, 12468, 12476, 12478
*Turda* = 12049, 12052, 12054, 12402, 12403, 12404, 12405, 12406, 12407, 12408, 12409, 12411, 12412, 12416, 12417, 12422, 12424, 12426, 12427, 12449, 12436, 12450, 12438, 12440, 12441, 12442, 12443, 12450
*Tulgheş* = 12014
*Tureac* = 06011, 06012, 06013
*Tureni* = 12049, 12052, 12054, 12055, 12056, 12402, 12403, 12404, 12405, 12406, 12407, 12408, 12409
*Tuşa* = 12343, 31121
*Tioltiur* = 12003, 12286

# Ţ

*Ţaga* = 12020, 12238, 12265, 12269, 12273, 12274
*Ţagu* = 06040
*Ţăudu* = 12313
*Ţicău* = 12303, 31204

# U

*Ugruţiu* = 12120, 12123, 12304
*Uileacu de Criş* = 12066
*Uileacu Simleului* = 31101, 31102, 31105, 31253
*Ulciug* = 31001
*Ulmeni* = 12303
*Unguraş* = 12233
*Unirea* = 12052, 12421, 12422
*Unirea* = 06011, 06012, 06013, 06014, 06015, 06017, 06019
*Urca* = 12412, 12416, 12466, 12468, 12470, 12473, 12474, 12475, 12477, 12478, 12481

*Urișor* = 12001, 12201, 12202, 12205, 12206, 12208, 12210, 12214
*Uriu* = 06044, 06054, 06055, 06058, 06077, 06080, 06132, 12219, 12220, 12265, 12222, 12227
*Urmeniș* = 06037, 12014, 12015
*Urvind* = 12066

# V

*Vad* = 12257
*Vadu Moților* = 12436, 12329
*Vaida Cămăraș* = 12027
*Valcău de Jos* = 12343, 31121
*Valea Căseiului* = 12210
*Valea Chioarului* = 06132, 12001, 12201
*Valea Cireșoii* = 12232
*Valea Drăganului* = 12066, 12067, 12342, 12343, 12344
*Valea Groșilor* = 12202
*Vale* (Gherla) = 12283
*Valea Ierii* = 12083, 12450
*Valea Largă* = 12416, 12476
*Valea Lupșii* = 12054, 12083, 12436
*Valea Mare* = 06003
*Valea Mare de Criș* = 12066
*Valea lui Opriș* = 12210
*Valea Rece* = 12049
*Valcău* = 31121
*Var* = 12120, 12252, 12303, 31028, 31032, 31034
*Vatra Dornei* = 06011, 06012, 12220
*Văleni* = 12337
*Vălenii Lăpușului* = 12205
*Vălenii de Mureș* = 12014
*Vălișoara* = 12092
*Vălișoara* = 12317
*Vermeș* = 06040
*Verveghiu* = 31202, 31203, 31208
*Vidolm* = 12054, 12083, 12436
*Vidra* = 12436
*Viile Cristur* = 06044, 06049, 06054, 06055, 06121
*Viile Tecii* = 06033, 06034, 06037
*Viișoara* = 06028, 06033, 06034, 06037, 06040, 06044, 06045, 06049, 06054, 06055, 06121
*Viișoara* = 12412, 12416, 12466, 12468, 12470, 12473, 12474, 12476, 12477, 12478, 12481, 12482, 12483
*Vișagu* = 12347
*Vișea* = 12035
*Vișeu de Sus* = 06001
*Vișlea* = 12112, 12356
*Vița* = 06071
*Vîlcele* = 12049, 12054, 12055, 12056, 12057, 12058, 12402, 12403, 12405, 12421, 12491
*Vîlcelele* = 12247, 12254
*Vînători* = 12067, 12343, 31121
*Vîrșolți* = 12067, 12100, 12301, 31114, 31116, 31117, 31118, 31253, 31267
*Vița* = 06071
*Vîrfu Creangu* = 12014
*Vlaha* = 12083, 12085, 12089, 12090, 12092, 12317, 12438, 12457
*Voiniceni* = 12015
*Voivodeni* = 12120
*Vulcan* = 12054
*Vultureni* = 12120, 12123, 12128, 12131, 12132, 12249, 12304, 31006

# Z

*Zagra* = 06058, 06124
*Zalău* = 12100, 12202, 12252, 12301, 31201, 31202, 31203, 31205, 31206, 31208, 31212, 31213, 31214, 31215, 31216, 31217, 31219, 31220, 31221, 31223, 31225, 31226, 31228, 31231, 31234, 31238, 31240, 31244, 31246, 31252, 31253, 31254, 31255, 31258, 31261, 31264, 31266, 31267, 31268, 31269, 31270
*Zalha* = 12202, 31032
*Zalnoc* = 31102
*Zau de Cîmpie* = 06040
*Zăuan* = 31134, 31135, 31139, 31266
*Zauan Băi* = 31108
*Zdrapți* = 12054
*Zimbor* = 12100, 12102, 12301, 12303, 12304, 12308, 31114, 31217, 31223
*Zoreni* = 06040
*Zorenu de Vale* = 12015, 12016, 12020, 12022, 12238
*Zărnișoara* = 12344
*Zugăi* = 12436
*Zugreni Cabană* = 06012

# Programele de circulație ale curselor de autobuze din

# JUDEȚUL BISTRIȚA—NĂSĂUD

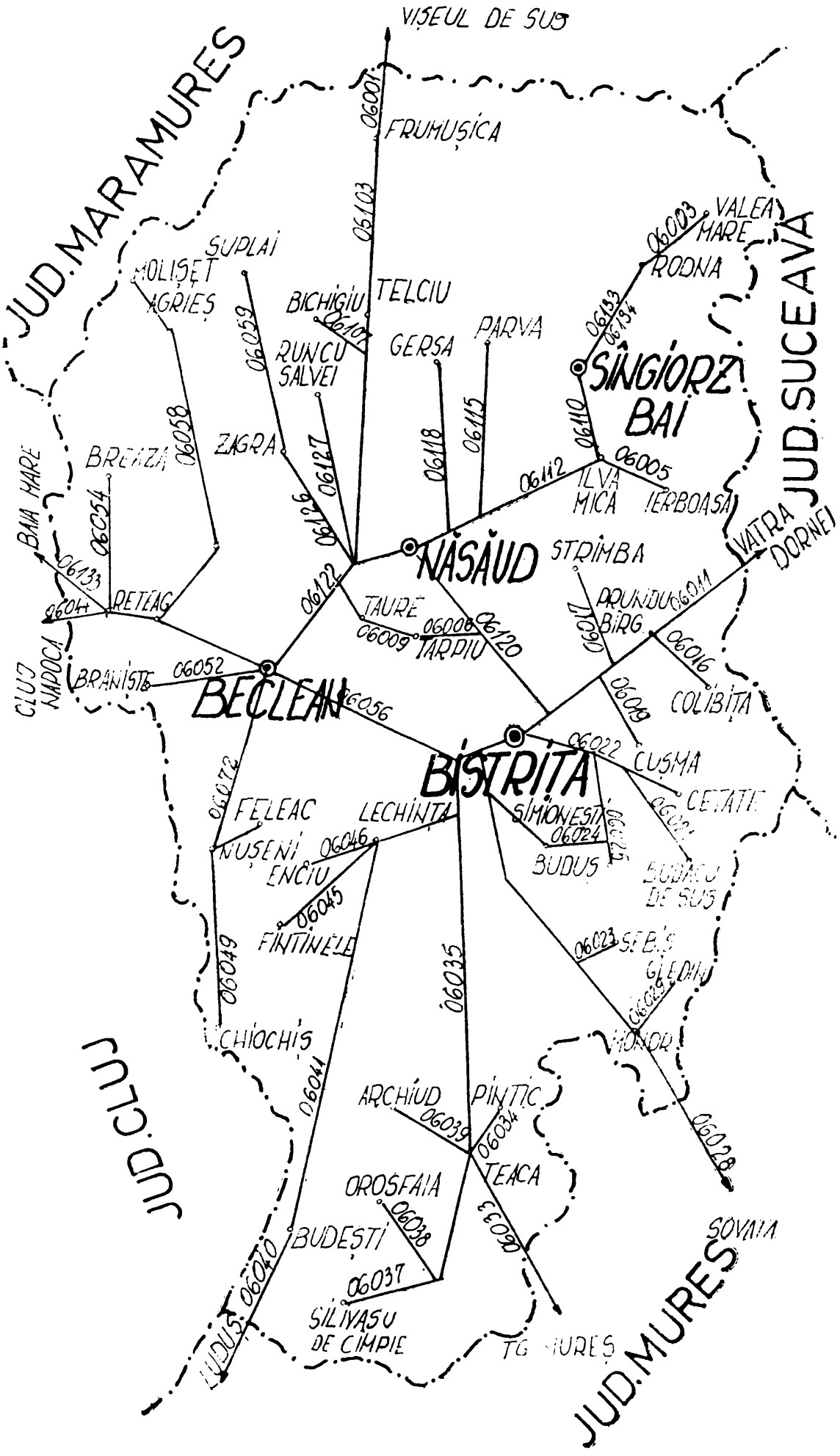


**HARTA SCHEMATICĂ A TRASEELOR INTERURBANE DE AUTOBUZE DIN JUDEȚUL BISTRIȚA-NĂSĂUD**

# ADRESE

## CENTRALA DE TRANSPORTURI AUTO

**Bucureşti, Bdul Dinicu Golescu nr. 38 (Palat CFR) Sectorul VII**

**telefon: 180667, 176140*, prefix interurban90**
**telex: 0110430, 0110891**

**— Serviciul exploatarea parcului de autobuze, telefon 371727, 176140* int. 166**

**— Serviciul exploatarea parcului auto de marfă telefon 492302, 176140* int. 167**

**— Dispecerat telefon 492302, 176140* int. 167**

## ÎNTREPRINDEREA DE TRANSPORTURI AUTO Bistriţa-Năsăud

**Bistriţa, str. N. Titulescu nr. 7, telefon: 14901, prefix 990, telex 037224**

| Denumirea autobazelor subordonate | ADRESA | | | |
|---|---|---|---|---|
| | strada | nr. | telefon | telex |
| Bistriţa | Libertăţii | 49 | 11101<br>13119 | — |
| Beclean | Tablei | 1 | 261 | — |
| Năsăud | P-ţa Libertăţii | 15 | 265 | — |

### ADRESELE AUTOGĂRILOR

| Denumirea autogării | ADRESA | | | |
|---|---|---|---|---|
| | strada | nr. | telefon | telex |
| Bistriţa | Vasile Alecsandri | 26 | 12155 | — |
| Năsăud | Piaţa Gării | — | 269 | — |
| Beclean (autohaltă) | Piaţa Gării | — | 72 | — |
| Rodna (autohaltă) | Stadionului | — | 1 | — |



ÎN CURSA DE CĂLĂTORI PE TRASEUL BISTRIȚA – VATRA-DORNEI

# BISTRIȚA—TELCIU—VIȘEU DE SUS—BĂILE BORȘA

| 0610123 | 2440652 | 0600155 | 0600263* | km | Nr. st. | 06001 | km | 0600222* | 0600120 | 2440627 | 0610156 |
|---|---|---|---|---|---|---|---|---|---|---|---|
| 6 00 | 13 00 | 14 00 | 16 00 | 0 | 1 | p. **Bistrița** . . . . . s. | 102 | 7 05 | 8 46 | 10 31 | 17 31 |
| 6 04 | 13 04 | 14 04 | 16 04 | 2 | 2 | Unirea ram. . . . ↑ | 100 | 7 01 | 8 42 | 10 27 | 17 27 |
| 6 12 | 13 12 | 14 12 | 16 12 | 5 | 3 | Valea Rusului . . . | 97 | 6 53 | 8 34 | 10 19 | 17 19 |
| 6 27 | 13 27 | 14 27 | 16 27 | 12 | 4 | Dumitra . . . . . | 90 | 6 38 | 8 19 | 10 04 | 17 04 |
| 6 31 | 13 31 | 14 31 | 16 31 | 14 | 5 | Valea Caselor . . . | 88 | 6 34 | 8 15 | 10 00 | 17 00 |
| 6 34 | 13 34 | 14 34 | 16 34 | 15 | 6 | Cepari . . . . . | 87 | 6 31 | 8 12 | 9 57 | 14 57 |
| 6 40 | 13 40 | 14 40 | 16 40 | 19 | 7 | Liviu Rebreanu . . | 83 | 6 25 | 8 06 | 9 51 | 16 51 |
| 6 45 | 13 45 | 14 45 | 16 45 | 21 | 8 | ↓ Jidovița . . . . . | 81 | 6 20 | 8 01 | 9 46 | 16 46 |
| 6 50 | 13 50 | 14 50 | 16 50 | 24 | 9 | s. p. **Năsăud** . . . . . p. s. | 78 | 6 15 | 7 56 | 9 41 | 16 41 |
| 6 55 | 13 55 | 14 55 | 16 55 | | | | | 6 10 | 7 51 | 9 36 | 16 36 |
| 6 58 | 13 58 | 14 58 | 16 58 | 26 | 10 | I.G.C.L. . . . . ↑ | 76 | 6 07 | 7 48 | 9 33 | 16 33 |
| 7 01 | 14 01 | 15 01 | 17 01 | 27 | 11 | I. Textila . . . . . | 75 | 6 04 | 7 45 | 9 30 | 16 30 |
| 7 05 | 14 05 | 15 05 | 17 05 | 29 | 12 | Salva . . . . . | 73 | 6 00 | 7 41 | 9 26 | 16 26 |
| 7 19 | 14 19 | 15 19 | 17 19 | 37 | 13 | Coșbuc . . . . . | 65 | 5 46 | 7 27 | 9 12 | 16 12 |
| 7 27 | 14 27 | 15 27 | 17 27 | 42 | 14 | ↓ Bichigiu ram. . . . | 60 | 5 38 | 7 19 | 9 04 | 16 04 |
| 7 35 | 14 35 | 15 35 | 17 35 | 46 | 15 | s. p. **Telciu** . . . . . p. s. | 56 | 5 30 | 7 11 | 8 56 | 15 56 |
| 7 40 | 14 40 | 15 40 | — | | | | 52 | — | 7 06 | 8 51 | 15 51 |
| 7 47 | 14 47 | 15 47 | — | 50 | 16 | Fiezel . . . . . ↑ | 49 | — | 6 59 | 8 44 | 15 44 |
| 7 55 | 14 55 | 15 55 | — | 53 | 17 | Fiad . . . . . | 44 | — | 6 51 | 8 36 | 16 36 |
| 8 05 | 15 05 | 16 05 | — | 58 | 18 | ↓ Podu V. Sabiei . . | 42 | — | 6 41 | 8 26 | 15 26 |
| 8 10 | 15 10 | 16 10 | — | 60 | 19 | s. p. **Romuli** . . . . . p. s. | 40 | — | 6 36 | 8 21 | 15 21 |
| 8 15 | 15 15 | 16 15 | — | | | | | — | 6 31 | 8 16 | 15 16 |
| 8 20 | 15 20 | 16 20 | — | 62 | 20 | Km. 62 . . . . . ↑ | 36 | — | 6 26 | 8 11 | 15 11 |
| 8 28 | 15 28 | 16 28 | — | 66 | 21 | Frumușica . . . . . | 29 | — | 6 18 | 8 03 | 15 03 |
| 8 42 | 15 42 | 16 42 | — | 73 | 22 | Săcel . . . . . | 27 | — | 6 04 | 7 49 | 14 49 |
| 8 50 | 15 50 | 16 50 | — | 75 | 23 | Săcel gară . . . . . | 22 | — | 5 56 | 7 41 | 14 41 |
| 8 54 | 15 54 | 16 54 | — | 80 | 24 | Dealul Moisei . . . | 21 | — | 5 52 | 7 37 | 14 37 |
| 9 04 | 16 04 | 17 04 | — | 81 | 25 | Izvoru Negru . . . | 17 | — | 5 42 | 7 27 | 14 27 |
| 9 09 | 16 09 | 17 09 | — | 85 | 26 | Moisei Gară . . . . | 5 | — | 5 37 | 7 22 | 14 22 |
| 9 21 | 16 21 | — | — | 90 | 27 | ↓ Rădeasa . . . . . | 0 | — | — | 7 10 | 14 10 |
| 9 31 | 16 31 | — | — | 95 | 28 | s. **Vișeu de Sus** . . . p. | | — | — | 7 00 | 14 00 |
| | — | 17 13 | — | 87 | 27 | Moisei centru . . . ↑ | 15 | — | 5 33 | — | |
| | — | 17 17 | — | 89 | 28 | Izvorul Dragoș . . | 13 | — | 5 29 | — | |
| | — | 17 23 | — | 92 | 29 | Borșa Gară . . . . | 10 | — | 5 23 | — | |
| | — | 17 31 | — | 96 | 30 | ↓ Borșa centru . . . | 6 | — | 5 15 | — | |
| — | — | 17 46 | — | 102 | 31 | s. **Băile Borșa** . . . . p. | 0 | — | 5 00 | — | |

* Nu circulă duminica și sărbători legale

VIZITAȚI PUNCTELE TURISTICE ȘI MONUMENTELE ISTORICE DIN ȚARĂ, FOLOSIND CURSELE DE AUTOBUZE I.T.A.

# BISTRIȚA — NĂSĂUD — ILVA MICĂ < IERBOASA / RODNA — ȘANȚ — VALEA — MARE

| 0600323 | 0600437 | 0613152 | 0600359 | 0600561 | km | Nr. st. | 06003 | km | 0600522 | 0600320 | 0613125 | 0600448 | 0600360 |
|---|---|---|---|---|---|---|---|---|---|---|---|---|---|
| 6 00 | 9 30 | 13 00 | 15 00 | 15 30 | 0 | 1 | p. **Bistrița** . . . . . s. | 80 | 7 48 | 8 05 | 8 53 | 14 38 | 18 05 |
| 6 04 | 9 34 | 13 04 | 15 04 | 15 34 | 2 | 2 | \| Unirea ram. . . . . ↑ | 78 | 7 44 | 8 01 | 8 49 | 14 34 | 18 01 |
| 6 12 | 9 42 | 13 12 | 15 12 | 15 42 | 5 | 3 | \| Valea Rusului . . . . . \| | 75 | 7 36 | 7 53 | 8 41 | 14 26 | 17 53 |
| 6 27 | 9 57 | 13 27 | 15 27 | 15 57 | 12 | 4 | \| Dumitra . . . . . \| | 68 | 7 21 | 7 38 | 8 26 | 14 11 | 17 38 |
| 6 31 | 10 01 | 13 31 | 15 31 | 16 01 | 14 | 5 | \| Valea Caselor . . . . . \| | 66 | 7 17 | 7 34 | 8 22 | 14 07 | 17 34 |
| 6 34 | 10 04 | 13 34 | 15 34 | 16 04 | 15 | 6 | \| Cepari . . . . . \| | 65 | 7 14 | 7 31 | 8 19 | 14 04 | 17 31 |
| 6 40 | 10 10 | 13 40 | 15 40 | 16 10 | 19 | 7 | \| Liviu Rebreanu . . . . \| | 61 | 7 08 | 7 25 | 8 13 | 13 58 | 17 25 |
| 6 45 | 10 15 | 13 45 | 15 45 | 16 15 | 21 | 8 | ↓ Jidovița . . . . . ↓ | 59 | 7 03 | 7 20 | 8 08 | 13 53 | 17 20 |
| 6 50 | 10 20 | 13 50 | 15 50 | 16 20 | 24 | 9 | s. **Năsăud** . . . . . p. | 56 | 6 58 | 7 15 | 8 03 | 13 48 | 17 15 |
| 6 55 | 10 25 | 13 55 | 15 55 | 16 25 | | | p. | | 6 53 | 7 10 | 7 58 | 13 43 | 17 10 |
| 7 00 | 10 30 | 14 00 | 16 00 | 16 30 | 27 | 10 | \| Rebrișoara . . . . . ↑ | 53 | 6 48 | 7 05 | 7 53 | 13 38 | 17 05 |
| 7 04 | 10 34 | 14 04 | 16 04 | 16 34 | 29 | 11 | \| Rebrișoara gară . . . \| | 51 | 6 44 | 7 01 | 7 49 | 13 34 | 17 01 |
| 7 12 | 10 42 | 14 12 | 16 12 | 16 42 | 34 | 12 | \| Nepos . . . . . \| | 46 | 6 36 | 6 53 | 7 41 | 13 26 | 16 53 |
| 7 19 | 10 49 | 14 19 | 16 19 | 16 49 | 39 | 13 | ↓ Feldru . . . . . ↓ | 41 | 6 29 | 6 46 | 7 34 | 13 19 | 16 46 |
| 7 25 | 10 55 | 14 25 | 16 25 | 16 55 | 45 | 14 | s. **Ilva Mică gară** . . . . p. | 35 | 6 23 | 6 40 | 7 28 | 13 13 | 16 40 |
| 7 30 | 11 00 | 14 30 | 16 30 | 17 00 | | | p. | | 6 18 | 6 35 | 7 23 | 13 08 | 16 35 |
| 7 33 | 11 03 | 14 33 | 16 33 | 17 03 | 46 | 15 | \| Ilva Mică Cons. Pop. . ↑ | 34 | 6 15 | 6 32 | 7 20 | 13 05 | 16 32 |
| — | — | — | — | 17 13 | 50 | 15 | \| Podul Strîmbei . . . . \| | 15 | 6 05 | — | — | — | — |
| — | — | — | — | 17 21 | 54 | 16 | \| Leșu ram. . . . . \| | 11 | 5 57 | — | — | — | — |
| — | — | — | — | 17 33 | 60 | 17 | ↓ Leșu . . . . . ↓ | 5 | 5 45 | — | — | — | — |
| — | — | — | — | 17 48 | 65 | 18 | s. **Ierboasa** . . . . . p. | 0 | 5 30 | — | — | — | — |
| 7 47 | 11 17 | 14 47 | 16 47 | — | 53 | 16 | s. **Sîngeorz Băi** . . . . . p. | 27 | — | 6 18 | 7 06 | 12 51 | 16 18 |
| 7 52 | 11 22 | 14 52 | 16 52 | — | | | p. | | — | 6 13 | 7 01 | 12 46 | 16 13 |
| 7 57 | 11 27 | 14 57 | 16 57 | — | 55 | 17 | \| Cormaia ram. . . . . ↑ | 25 | — | 6 08 | 6 56 | 12 41 | 16 08 |
| 8 09 | 11 39 | 15 09 | 17 09 | — | 58 | 18 | \| Maieru . . . . . \| | 22 | — | 5 56 | 6 44 | 12 29 | 15 56 |
| 8 14 | 11 44 | 15 14 | 17 14 | — | 61 | 19 | \| Anieș . . . . . \| | 19 | — | 5 51 | 6 39 | 12 24 | 15 51 |
| 8 20 | 11 50 | 15 20 | 17 20 | — | 64 | 20 | ↓ Rodna gară . . . . . ↓ | 16 | — | 5 45 | 6 33 | 12 18 | 15 45 |
| 8 23 | 11 53 | 15 23 | 17 23 | — | 66 | 21 | s. **Rodna** . . . . . s. | 14 | — | 5 42 | 6 30 | 12 15 | 15 42 |
| 8 28 | — | 15 28 | 17 28 | — | | | p. | | — | 5 37 | 6 00 | — | 15 37 |
| 8 33 | — | 15 33 | 17 33 | — | 68 | 22 | ↓ Km. 68 . . . . . ↑ | 12 | — | 5 32 | 15 55 | — | 15 32 |
| 8 38 | — | 15 38 | 17 38 | — | 73 | 23 | s. **Șanț** . . . . . p. | 7 | — | 5 27 | 15 50 | — | 15 27 |
| 8 43 | — | — | 17 43 | — | | | p. | | — | 5 22 | — | — | 15 22 |
| 9 05 | — | — | 18 05 | — | 80 | 24 | s. **Valea Mare** . . . . . p. | 0 | — | 5 00 | — | — | 15 00 |

# BISTRIȚA—TĂRPIU

| 0600817* | 0600825* | 0600855* | 0600865 | 0600873* | km | Nr. st. | 06008 | km | 0600822* | 0600830* | 0600860* | 0600870 | 0600878* |
|---|---|---|---|---|---|---|---|---|---|---|---|---|---|
| 4 30 | 6 30 | 14 00 | 16 00 | 18 30 | 0 | 1 | p. **Bistrița** . . . . s. | 24 | 6 20 | 8 20 | 15 50 | 17 50 | 20 20 |
| 4 34 | 6 34 | 14 04 | 16 04 | 18 34 | 2 | 2 | Unirea ram. . . ↑ | 22 | 6 16 | 8 16 | 15 46 | 17 46 | 20 16 |
| 4 42 | 6 42 | 14 12 | 16 12 | 18 42 | 5 | 3 | Valea Rusului . | 19 | 6 08 | 8 08 | 15 38 | 17 38 | 20 08 |
| 4 57 | 6 57 | 14 27 | 16 27 | 18 57 | 12 | 4 | Dumitra . . . . | 12 | 5 53 | 7 53 | 15 23 | 17 23 | 19 53 |
| 5 01 | 7 01 | 14 31 | 16 31 | 19 01 | 14 | 5 | Valea Caselor . | 10 | 5 49 | 7 49 | 15 19 | 17 19 | 19 49 |
| 5 04 | 7 04 | 14 34 | 16 34 | 19 04 | 15 | 6 | Cepari . . . . . | 9 | 5 46 | 7 46 | 15 16 | 17 16 | 19 46 |
| 5 12 | 7 12 | 14 42 | 16 42 | 19 12 | 19 | 7 | ↓ Minţiu ram. . . — | 4 | 5 38 | 7 38 | 15 08 | 17 08 | 19 38 |
| 5 20 | 7 20 | 14 50 | 16 50 | 19 20 | 23 | 8 | s. **Tărpiu** . . . . p. | 0 | 5 30 | 7 30 | 15 00 | 17 00 | 19 30 |

* Nu circulă duminica şi sărbători legale

# BISTRIȚA—NIMIGEA—TAURE

| 0600929 | 0600961* | 0600971 *II | 0601071 | km | Nr. st. | 06009 | km | 0601020 | 0600920* | 0600936 *II | 0600968 |
|---|---|---|---|---|---|---|---|---|---|---|---|
| 7 30 | 15 30 | 18 30 | 18 30 | 0 | 1 | p. **Bistrița** . . . . . s. | 30 | 6 00 | 6 13 | 10 03 | 18 13 |
| 7 34 | 15 34 | 18 34 | 18 34 | 2 | 2 | Unirea ram. . . . . ↑ | 28 | 6 05 | 6 09 | 9 59 | 18 09 |
| 7 42 | 15 42 | 18 42 | 18 42 | 5 | 3 | Valea Rusului . . . | 25 | 5 57 | 6 01 | 9 51 | 18 01 |
| 7 57 | 15 57 | 18 57 | 18 57 | 12 | 4 | Dumitra . . . . . | 18 | 5 42 | 5 46 | 9 36 | 17 46 |
| 8 01 | 16 01 | 19 01 | 19 01 | 14 | 5 | Valea Caselor . . . | 16 | 5 38 | 5 42 | 9 32 | 17 42 |
| 8 04 | 16 04 | 19 04 | 19 04 | 15 | 6 | Cepari . . . . . | 15 | 5 35 | 5 39 | 9 29 | 17 39 |
| 8 12 | 16 12 | 19 12 | 19 12 | 19 | 7 | Tărpiu ram. . . . . | 11 | 5 27 | 5 31 | 9 21 | 17 31 |
| 8 21 | 16 21 | 19 21 | 19 21 | 23 | 8 | Mintiu . . . . . | 7 | 5 18 | 5 22 | 9 12 | 17 22 |
| 8 30 | 16 30 | 19 30 | 19 30 | 26 | 9 | Tăure ram. . . . . | 4 | 5 09 | 5 13 | 9 03 | 17 13 |
| | — | — | 19 39 | 29 | 10 | s. **Nimigea** . . . . . p. | 0 | 5 00 | — | — | |
| 8 43 | 16 43 | 19 43 | — | 30 | 10 | s. **Taure** . . . . . p. | 0 | — | 5 00 | 8 50 | 17 00 |

* Nu circulă duminica şi sărbători legale
*II Cursa se execută cu 2 autobuze

# BISTRIȚA—PRUNDU BÎRGĂULUI—VATRA—DORNEI

| 0601123 | 1222023* | 2613031** | 3374352*** | km | Nr. st. | 06011 | km | 3374319*** | 2613030** | 1222052* | 0601164 |
|---|---|---|---|---|---|---|---|---|---|---|---|
| 6 00 | 7 55 | 11 15 | 16 17 | 0 | 1 | p. **Bistrița** . . . . . s. | 85 | 7 10 | 10 43 | 15 10 | 19 13 |
| 6 04 | \| | 11 19 | \| | 2 | 2 | Năsăud ram. . . . . ↑ | 83 | \| | 10 39 | \| | 19 09 |
| 6 07 | \| | 11 22 | \| | 4 | 3 | Unirea . . . . . | 81 | \| | 10 36 | \| | 19 06 |
| 6 12 | \| | 11 27 | \| | 8 | 4 | Livezile . . . . . | 77 | \| | 10 31 | \| | 19 01 |
| 6 22 | 8 11 | 11 37 | 16 33 | 14 | 5 | Rusu Bîrgăului . . . . | 71 | 6 54 | 10 21 | 14 54 | 18 51 |
| 6 26 | \| | 11 41 | \| | 16 | 6 | Josenii Bîrgăului I . . | 69 | \| | 10 17 | \| | 18 47 |
| 6 28 | 8 16 | 11 43 | 16 38 | 17 | 7 | Josenii Bîrgăului II . . | 68 | 6 49 | 10 15 | 14 49 | 18 45 |
| 6 31 | \| | 11 46 | \| | 18 | 8 | Mijlocenii Bîrgăului . . | 67 | \| | 10 12 | \| | 18 42 |
| 6 36 | \| | 11 51 | \| | 20 | 9 | Susenii Bîrgăului . . . ↓ | 65 | \| | 10 07 | \| | 18 37 |
| 6 40 | 8 23 | 11 54 | 16 45 | | | s. p. | | 6 42 | 10 04 | 14 42 | 18 34 |
| 6 45 | 8 23 | 12 00 | 16 45 | 22 | 10 | p. **Prundu Bîrgăului** . . . s. | 63 | \| | 9 58 | 14 42 | 18 28 |
| 6 49 | \| | 12 03 | \| | 24 | 11 | Tiha Bîrgăului . . . . . ↑ | 61 | \| | 9 55 | \| | 18 25 |
| 6 54 | 8 29 | 12 09 | 16 51 | 27 | 12 | Tureac . . . . . | 58 | 6 36 | 9 49 | 14 36 | 18 19 |
| 7 04 | 8 35 | 12 19 | 16 57 | 31 | 13 | Mureșenii Bîrgăului . . | 54 | 6 30 | 9 39 | 14 30 | 18 09 |
| 7 22 | \| | 12 37 | \| | 38 | 14 | Șendroaia . . . . . | 47 | \| | 9 21 | \| | 17 51 |
| 7 28 | \| | 12 43 | \| | 40 | 15 | Tihuța . . . . . | 45 | \| | 9 15 | \| | 17 45 |
| 7 41 | 8 55 | 12 56 | 17 17 | 44 | 16 | Piatra Fîntînele . . . . | 41 | 6 10 | 9 02 | 14 10 | 17 32 |
| 8 00 | 9 09 | 13 15 | 17 31 | 49 | 17 | Măgura Calului . . . . | 36 | 5 56 | 8 43 | 13 56 | 17 13 |
| 8 12 | \| | 13 27 | \| | 54 | 18 | Plaiul Bîrgăului . . . . | 31 | \| | 8 31 | \| | 17 01 |
| 8 27 | \| | 13 41 | \| | 60 | 19 | Poiana Stampei ram. . . | 25 | 5 31 | 8 17 | \| | 16 47 |
| 8 33 | 9 34 | 13 48 | 17 56 | 64 | 20 | Poiana Stampei . . . . | 21 | \| | 8 10 | 13 31 | 16 40 |
| 8 39 | \| | 23 54 | \| | 67 | 21 | Pilugani . . . . . | 18 | \| | 8 04 | \| | 16 34 |
| 8 41 | \| | 13 56 | \| | 68 | 22 | Prăleni . . . . . | 17 | \| | 8 02 | \| | 16 32 |
| 8 45 | 9 43 | 14 00 | 18 05 | 70 | 23 | Coșna ram. . . . . | 15 | 5 22 | 7 58 | 13 22 | 16 28 |
| 8 50 | \| | 14 05 | \| | 72 | 24 | Floreni . . . . . | 10 | \| | 7 53 | \| | 16 23 |
| 8 58 | 9 52 | 14 13 | 18 14 | 76 | 25 | Dorna Candrenilor . . . | 9 | 5 13 | 7 45 | 13 13 | 16 15 |
| 9 04 | \| | 14 13 | \| | 79 | 26 | Roșu Gară . . . . . ↓ | 6 | \| | 7 39 | \| | 16 09 |
| 9 13 | 10 05 | 14 28 | 18 27 | 85 | 27 | s. **Vatra Dornei** . . . . . p. | 0 | 5 00 | 7 30 | 13 00 | 16 00 |

* Circulă de la și la Dej
** Circulă de la și la Tîrgu Mureș
*** Circulă de la și la Cluj-Napoca

ÎN AUTOBUZELE I.T.A., LOCURILE 9 ȘI 10 SÎNT REZERVATE PENTRU FEMEI GRAVIDE, PERSOANE CU COPII ÎN BRAȚE, INVALIZI, BĂTRÎNI. CĂLĂTORII POT OCUPA ACESTE LOCURI CU OBLIGAȚIA DE A LE ELIBERA LA URCAREA ÎN AUTOBUZ A UNOR PERSOANE DIN CATEGORIILE SUSMENȚIONATE.

# BISTRIȚA MUREȘENII BÎRGĂULUI

| 06013 | km | Nr. st. | 0601323* | 0601329 | 0601339 | 0601343 | 0601349 | 0601353* | 0601359* | 0601363 | 0601371 | 0601374 | 0601375 | 0601379* | 0601393* |
|---|---|---|---|---|---|---|---|---|---|---|---|---|---|---|---|
| **Bistrița** . . . . . p. | *0* | 1 | 6 15 | 7 30 | 10 00 | 11 00 | 12 30 | 13 30 | 15 00 | 16 00 | 18 00 | 18 00 | 19 00 | 20 00 | 23 30 |
| Năsăud ram. . . . . \| | *2* | 2 | 6 19 | 7 34 | 10 04 | 11 04 | 12 34 | 13 34 | 15 04 | 16 04 | 18 04 | 18 04 | 19 04 | 20 04 | 23 34 |
| Unirea . . . . . \| | *4* | 3 | 6 22 | 7 37 | 10 07 | 11 07 | 12 37 | 13 47 | 15 07 | 16 07 | 18 07 | 18 07 | 19 07 | 20 07 | 23 37 |
| Livezile . . . . . \| | *8* | 4 | 6 27 | 7 42 | 10 12 | 11 12 | 12 42 | 13 42 | 15 12 | 16 12 | 18 12 | 18 12 | 19 12 | 20 12 | 23 42 |
| Rusu Bîrgăului . . . . \| | *14* | 5 | 6 37 | 7 52 | 10 22 | 11 22 | 12 52 | 13 52 | 15 22 | 16 22 | 18 22 | 18 22 | 19 22 | 20 22 | 23 52 |
| Josenii Bîrgăului I. . . \| | *16* | 6 | 6 41 | 7 56 | 10 26 | 11 26 | 12 56 | 13 56 | 15 26 | 16 26 | 18 26 | 18 26 | 19 26 | 20 26 | 23 56 |
| Josenii Bîrgăului II. . . \| | *17* | 7 | 6 43 | 7 58 | 10 28 | 11 28 | 12 58 | 13 58 | 15 28 | 16 28 | 18 28 | 18 28 | 19 28 | 20 28 | 23 58 |
| Mijlocenii Bîrgăului . . \| | *18* | 8 | 6 46 | 8 01 | 10 31 | 11 31 | 13 01 | 14 01 | 15 31 | 16 31 | 18 31 | 18 31 | 19 31 | 20 31 | 0 01 |
| Susenii Bîrgăului . . . ↓ | *20* | 9 | 6 51 | 8 06 | 10 36 | 11 36 | 13 06 | 14 06 | 15 36 | 16 36 | 18 36 | 18 36 | 19 36 | 20 36 | 0 06 |
| | | | 6 55 | 8 10 | 10 40 | 11 40 | 13 10 | 14 10 | 15 40 | 16 40 | 18 40 | 18 40 | 19 40 | 20 40 | 0 10 |
| **Prundu Bîrgăului** . . . s. p. | *22* | 10 | 7 00 | 8 15 | 10 45 | 11 45 | 13 15 | 14 15 | 15 45 | 16 45 | 18 45 | 18 45 | 19 45 | 20 45 | 0 15 |
| Tiha Bîrgăului . . . . . \| | *24* | 11 | 7 03 | 8 18 | 10 48 | 11 48 | 13 18 | 14 18 | 15 48 | 16 48 | 18 48 | 18 48 | 19 48 | 20 48 | 0 18 |
| Tureac . . . . . ↓ | *27* | 12 | 7 09 | 8 24 | 10 54 | 11 54 | 13 24 | 14 24 | 15 54 | 16 54 | 18 54 | 18 54 | 19 54 | — | 0 24 |
| **Mureșenii Bîrgăului** . . s. | *31* | 13 | 7 19 | 8 34 | 11 04 | 12 04 | 13 34 | 14 34 | 16 04 | 17 04 | 19 04 | — | 20 04 | — | 0 34 |

* Nu circulă duminica și sărbători legale

**Cursele de autobuze I.T.A. asigură legătură de transport între mai mult de 9 300 localități din țară.**

# MUREȘENII BÎRGĂULUI—BISTRIȚA

| 06013 | km | Nr. st. | 0601316 | 0601322* | 0601324 | 0601324 | 0601330* | 0601334 | 0601344 | 0601348 | 0601354 | 0601358* | 0601364* | 0601368 | 0 [illegible] |
|---|---|---|---|---|---|---|---|---|---|---|---|---|---|---|---|
| **Mureșenii Bîrgăului** . . p. | *0* | 1 | 4 15 | 5 30 | | 6 10 | 7 25 | 8 40 | 11 10 | 12 10 | 13 40 | 14 40 | 16 10 | 17 10 | 20 10 |
| Tureac ram. . . . . \| | *4* | 2 | 4 25 | 5 40 | 5 40 | 6 20 | 7 35 | 8 50 | 11 20 | 12 20 | 13 50 | 14 50 | 16 20 | 17 20 | 20 20 |
| Tiha Bîrgăului . . . . . ↓ | *7* | 3 | 4 31 | 5 46 | 5 46 | 6 26 | 7 41 | 8 56 | 11 26 | 12 26 | 13 56 | 14 56 | 16 26 | 17 26 | 20 26 |
| s. | | | 4 34 | 5 49 | 5 49 | 6 29 | 7 44 | 8 59 | 11 29 | 12 29 | 13 59 | 14 59 | 16 29 | 17 29 | 20 29 |
| **Prundu Bîrgăului** . . . p. | *9* | 4 | 4 39 | 5 54 | 5 54 | 6 34 | 7 49 | 9 04 | 11 34 | 12 34 | 14 04 | 15 04 | 16 34 | 17 34 | 20 34 |
| Susenii Bîrgăului . . . \| | *11* | 5 | 4 43 | 5 58 | 5 58 | 6 38 | 7 53 | 9 08 | 11 38 | 12 38 | 14 08 | 15 08 | 16 38 | 17 38 | 20 38 |
| Mijlocenii Bîrgăului . . \| | *13* | 6 | 4 48 | 6 03 | 6 03 | 6 43 | 7 58 | 9 13 | 11 43 | 12 43 | 14 13 | 15 13 | 16 43 | 17 43 | 20 43 |
| Josenii Bîrgăului II. . . \| | *14* | 7 | 4 51 | 6 06 | 6 06 | 6 46 | 8 01 | 9 16 | 11 46 | 12 46 | 14 16 | 15 16 | 16 46 | 17 46 | 20 46 |
| Josenii Bîrgăului I. . . \| | *15* | 8 | 4 53 | 6 08 | 6 08 | 6 48 | 8 03 | 9 18 | 11 48 | 12 48 | 14 18 | 15 18 | 16 48 | 17 48 | 20 48 |
| Rusu Bîrgăului . . . . \| | *17* | 9 | 4 57 | 6 12 | 6 12 | 6 52 | 8 07 | 9 22 | 11 52 | 12 52 | 14 22 | 15 22 | 16 52 | 17 52 | 20 52 |
| Livezile . . . . . \| | *23* | 10 | 5 07 | 6 22 | 6 22 | 7 02 | 8 17 | 9 32 | 12 02 | 13 02 | 14 32 | 15 32 | 17 02 | 18 02 | 21 02 |
| Unirea . . . . . \| | *27* | 11 | 5 12 | 6 27 | 6 27 | 7 07 | 8 22 | 9 37 | 12 07 | 12 07 | 14 37 | 15 37 | 17 07 | 18 07 | 21 07 |
| Năsăud ram. . . . . ↓ | *29* | 12 | 5 15 | 6 30 | 6 30 | 7 10 | 8 25 | 9 40 | 12 10 | 13 10 | 14 40 | 15 40 | 17 10 | 18 10 | 21 10 |
| **Bistrița** . . . . . s. | *31* | 13 | 5 19 | 6 34 | 6 34 | 7 14 | 8 29 | 9 46 | 12 14 | 13 14 | 14 44 | 15 44 | 17 14 | 18 14 | 21 14 |

* Nu circulă duminica și sărbători legale

Propunerile și nemulțumirile dvs. privind transportul de călători cu autobuzele I.T.A. pot fi menționate în „condica de sugestii și reclamații" din autogară, sau comunicate în scris la autobaze, I.T.A. sau la Centrala de Transporturi Auto din Ministerul Transporturilor și Telecomunicațiilor.

# BISTRIȚA PRUNDU BÎRGĂULUI

| 06014 | km | Nr. st. | 0601435* | 0601457* | 0601459* | 0601463* | 0601467* | 0601471* | 0601485* |
|---|---|---|---|---|---|---|---|---|---|
| **Bistrița** . . . . . p. | *0* | 1 | 9 00 | 14 00 | 15 00 | 16 00 | 17 00 | 18 00 | 21 30 |
| Năsăud ram. . . . . | *2* | 2 | 9 04 | 14 04 | 15 04 | 16 04 | 17 04 | 18 04 | 21 34 |
| Unirea . . . . . | *4* | 3 | 9 07 | 14 07 | 15 07 | 16 07 | 17 07 | 18 07 | 21 37 |
| Livezile . . . . . | *8* | 4 | 9 12 | 14 12 | 15 12 | 16 12 | 17 12 | 18 12 | 21 42 |
| Rusu Bîrgăului . . . . | *14* | 5 | 9 22 | 14 22 | 15 22 | 16 22 | 17 22 | 18 22 | 21 52 |
| Josenii Bîrgăului I. . . | *16* | 6 | 9 26 | 14 26 | 15 26 | 16 26 | 16 26 | 18 26 | 21 56 |
| Josenii Bîrgăului II. . . | *17* | 7 | 9 28 | 14 28 | 15 28 | 16 28 | 17 28 | 18 28 | 21 58 |
| Mijlocenii Bîrgăului . . | *18* | 8 | 9 31 | 14 31 | 15 31 | 16 31 | 17 31 | 18 31 | 22 01 |
| Susenii Bîrgăului . . . ↓ | *20* | 9 | 9 36 | 14 36 | 15 36 | 16 36 | 17 36 | 18 36 | 22 06 |
| **Prundu Bîrgăului** . . . s. | *22* | 10 | 9 40 | 14 40 | 15 40 | 16 40 | 17 40 | 18 40 | 22 10 |

* Nu circulă duminica și sărbători legale

# PRUNDU BÎRGĂULUI—BISTRIȚA

| 06014 | km | Nr. st. | 0601422* | 0601424* | 0601438* | 0601458* | 0601462* | 0601466* | 0601470* | 0601474* | 0601488* |
|---|---|---|---|---|---|---|---|---|---|---|---|
| **Prundu Bîrgăului** . . . p. | *0* | 1 | 5 45 | 6 00 | 9 45 | 14 45 | 15 45 | 16 45 | 17 45 | 18 45 | 22 15 |
| Susenii Bîrgăului . . . | *2* | 2 | 5 49 | 6 04 | 9 49 | 14 49 | 15 49 | 16 49 | 17 49 | 18 49 | 22 19 |
| Mijlocenii Bîrgăului . . | *4* | 3 | 5 54 | 6 09 | 9 54 | 14 54 | 15 54 | 16 54 | 17 54 | 18 54 | 22 24 |
| Josenii Bîrgăului II. . . | *5* | 4 | 5 57 | 6 12 | 9 57 | 14 57 | 15 57 | 16 57 | 17 57 | 18 57 | 22 27 |
| Josenii Bîrgăului I. . . | *6* | 5 | 5 59 | 6 14 | 9 59 | 14 59 | 15 59 | 16 59 | 17 59 | 18 59 | 22 29 |
| Rusu Bîrgăului . . . . | *8* | 6 | 6 03 | 6 18 | 10 03 | 15 03 | 16 03 | 17 03 | 18 03 | 19 03 | 22 23 |
| Livezile . . . . . | *14* | 7 | 6 13 | 6 28 | 10 13 | 15 13 | 16 13 | 17 13 | 18 13 | 19 13 | 22 43 |
| Unirea . . . . . | *18* | 8 | 6 18 | 6 33 | 10 18 | 15 18 | 16 18 | 17 18 | 18 18 | 19 18 | 22 48 |
| Năsăud ram. . . . . ↓ | *20* | 9 | 6 21 | 6 36 | 10 21 | 15 23 | 16 21 | 17 21 | 18 21 | 19 21 | 22 53 |
| **Bistrița** . . . . . s. | *22* | 10 | 6 25 | 6 40 | 10 25 | 15 25 | 16 25 | 17 25 | 18 25 | 19 25 | 22 55 |

* Nu circulă duminica și sărbători legale

# BISTRIȚA—BISTRIȚA BÎRGĂULUI F-CĂ—COLIBIȚA COLONIE

| 0601521 | 0601633 | 0601647 | 0601555 | 0601563 | 0601671 | 0601693* | km | Nr. st. | 06015 | km | 0601622 II | 0601528 | 0601638 | 0601654 | 0601562 | 0601574 | 0601688* |
|---|---|---|---|---|---|---|---|---|---|---|---|---|---|---|---|---|---|
| 5 30 | 8 30 | 12 00 | 14 00 | 16 00 | 19 00 | 23 30 | *0* | 1 | p. **Bistrița** . . . . . s. | *36* | 6 34 | 9 04 | 10 43 | 14 34 | 17 34 | 19 34 | 23 04 |
| 5 34 | 8 34 | 12 04 | 14 04 | 16 04 | 19 04 | 23 34 | *2* | 2 | \| Năsăud ram. . . . ↑ | *34* | 6 30 | 9 00 | 10 39 | 14 30 | 17 30 | 19 30 | 23 00 |
| 5 37 | 8 37 | 12 07 | 14 07 | 16 07 | 19 07 | 23 37 | *4* | 3 | \| Unirea . . . . . \| | *32* | 6 27 | 8 57 | 10 36 | 14 27 | 17 27 | 19 27 | 22 57 |
| 5 42 | 8 42 | 12 12 | 14 12 | 16 12 | 19 12 | 23 42 | *8* | 4 | \| Livezile . . . . . \| | *28* | 6 22 | 8 52 | 10 31 | 14 22 | 17 22 | 19 22 | 22 52 |
| 5 52 | 8 52 | 12 22 | 14 22 | 16 22 | 19 22 | 23 52 | *14* | 5 | \| Rusu Bîrgăului . . \| | *22* | 6 12 | 8 42 | 10 21 | 14 12 | 17 12 | 19 12 | 22 42 |
| 5 56 | 8 56 | 12 26 | 14 26 | 16 26 | 19 26 | 23 56 | *16* | 6 | \| Josenii Bîrg. I. . . \| | *20* | 6 08 | 8 38 | 10 17 | 14 08 | 17 08 | 19 08 | 22 28 |
| 5 58 | 8 58 | 12 28 | 14 28 | 16 28 | 19 28 | 23 58 | *17* | 7 | \| Josenii Bîrg. II. . . \| | *19* | 6 06 | 8 36 | 10 15 | 14 06 | 17 06 | 19 06 | 22 36 |
| 6 01 | 9 01 | 12 31 | 14 31 | 16 31 | 19 31 | 0 01 | *18* | 8 | \| Mijlocenii Bîrg. . . \| | *18* | 6 03 | 8 33 | 10 12 | 14 03 | 17 03 | 19 03 | 22 33 |
| 6 06 | 9 06 | 12 36 | 14 36 | 16 36 | 19 36 | 0 06 | *20* | 9 | ↓ Susenii Bîrg. . . . \| | *16* | 5 58 | 8 28 | 10 07 | 13 58 | 16 58 | 18 58 | 22 28 |
| 6 10 | 9 10 | 12 40 | 14 40 | 16 40 | 19 40 | 0 10 | *22* | 10 | s. **Prundu Bîrgăului** . p. | *14* | 5 54 | 8 24 | 10 03 | 13 54 | 16 54 | 18 54 | 22 24 |
| 6 15 | 9 15 | 12 45 | 14 45 | 16 45 | 19 45 | 0 15 | *25* | 11 | p. \| Bistrița Bîrg.. . . . ↑ | *11* | 5 49 | 8 19 | 9 58 | 13 49 | 16 49 | 18 49 | 22 19 |
| 6 22 | 9 22 | 12 52 | 14 52 | 16 52 | 19 52 | 0 22 | *28* | 12 | ↓ Ulița Cloșca . . . . \| | *8* | 5 42 | 8 12 | 9 51 | 13 42 | 16 42 | 18 42 | 22 12 |
| 6 29 | 9 29 | 12 59 | 14 59 | 16 59 | 19 59 | 0 29 | *30* | 13 | s. Bistrița . . . . . p. | *6* | 5 35 | 8 05 | 9 44 | 13 35 | 16 35 | 18 35 | 22 05 |
| 6 34 | 9 34 | 13 04 | 15 04 | 17 04 | 20 04 | 0 34 | *36* | 14 | p. Bîrgăului F-că. . . s. | *0* | 5 30 | 8 00 | 9 39 | 13 30 | 16 30 | 18 30 | 22 00 |
| — | — | — | — | — | — | — | | | | | — | 7 15 | — | — | 15 45 | — | — |
| 6 49 | — | — | 15 19 | 17 19 | — | — | | | s. **Colibița Colon** . . . p. | | — | 7 00 | — | — | 15 30 | 18 15 | — |

* Nu circulă duminica și sărbători legale
II Cursele se execută cu 2 autobuze

## BISTRIȚA—STRÎMBA—DUMBRAVA

| 0601721* | 0601773* | km | Nr. st. | 06017 | km | 0601726* | 0601780* |
|---|---|---|---|---|---|---|---|
| 5 20 | 18 30 | 0 | 1 | p. **Bistrița** . . . . . s. | 22 | 6 45 | 19 55 |
| 5 24 | 18 34 | 2 | 2 | Năsăud ram. . . . . ↑ | 20 | 6 41 | 19 51 |
| 5 27 | 18 37 | 4 | 3 | Unirea . . . . . | 18 | 6 38 | 19 48 |
| 5 32 | 18 42 | 8 | 4 | Livezile . . . . . | 14 | 6 33 | 19 43 |
| 5 42 | 18 52 | 14 | 5 | Rusu Bîrgăului . . . . | 8 | 6 23 | 19 33 |
| 5 46 | 18 56 | 16 | 6 | Josenii Bîrgăului . . . | 6 | 6 19 | 19 29 |
| 5 54 | 19 04 | 20 | 7 | ↓ Strîmba . . . . . | 2 | 6 11 | 19 21 |
| 6 00 | 19 00 | 22 | 8 | s. **Dumbrava** . . . . . p. | 0 | 6 05 | 19 15 |

* Nu circulă duminica și sărbători legale

## BISTRIȚA—DOROLEA—CUȘMA

| 0601921 | 0602025* | 0602057* | 0602063* | 0601965* | 0602073* | km | Nr. st. | 06019 | km | 0602022* | 0601926 | 0602028* | 0601962 | 0602066* | 0601970* |
|---|---|---|---|---|---|---|---|---|---|---|---|---|---|---|---|
| 5 30 | 6 30 | 14 30 | 16 00 | 16 45 | 18 30 | 0 | 1 | p. **Bistrița** . . . . s. | 25 | 6 18 | 7 43 | 7 43 | 16 38 | 17 18 | 18 53 |
| 5 34 | 6 34 | 14 34 | 16 04 | 16 49 | 18 34 | 2 | 2 | Năsăud ram. . ↑ | 23 | 6 14 | 7 39 | 7 39 | 16 34 | 17 14 | 18 49 |
| 5 37 | 6 37 | 14 37 | 16 07 | 16 51 | 18 37 | 4 | 3 | Unirea . . . . | 21 | 6 11 | 7 36 | 7 36 | 16 31 | 17 11 | 18 46 |
| 5 42 | 6 42 | 14 42 | 16 12 | 16 57 | 18 42 | 8 | 4 | Livezile . . . . | 17 | 6 06 | 7 31 | 7 31 | 16 26 | 17 06 | 18 41 |
| 6 03 | 7 03 | 15 03 | 16 33 | 17 00 | 19 03 | 15 | 5 | ↓ **Dorolea** . . . . | 10 | 5 45 | 7 10 | 7 10 | 15 05 | 16 45 | 18 20 |
| 6 33 | — | 15 33 | — | 17 48 | — | 25 | 6 | s. **Cusma** . . . . p. | 0 | — | 6 40 | — | 15 35 | — | 17 50 |

* Nu circulă duminica și sărbători legale

# BISTRIȚA—CETATE—BUDACU DE SUS

| 06021 | km | Nr. st. | 0602121* | 0602125* | 0602127 | 0602139* | 0602147* | 0602155 | 0602157* | 0602163* | 0602165 | 0602171* | 0602175 | 0602177* | 0602193* |
|---|---|---|---|---|---|---|---|---|---|---|---|---|---|---|---|
| **Bistrița** . . . . . p. | *0* | 1 | 5 30 | 6 30 | 7 00 | 10 00 | 12 00 | 14 10 | 14 30 | 16 00 | 16 30 | 18 30 | 19 00 | 19 00 | 23 30 |
| Jelna . . . . . \| | *7* | 2 | 5 44 | 6 44 | 7 14 | 10 14 | 12 14 | 14 24 | 14 44 | 16 14 | 16 44 | 18 44 | 19 14 | 19 14 | 23 44 |
| Orheiul Bistriței . . . . \| | *11* | 3 | 5 52 | 6 52 | 7 22 | 10 22 | 12 22 | 14 32 | 14 52 | 16 22 | 16 52 | 18 52 | 19 22 | 19 22 | 23 52 |
| Petriș . . . . . ↓ | *14* | 4 | — | — | 7 30 | 10 30 | 12 30 | 14 40 | -- | — | 17 00 | — | 19 30 | — | 24 00 |
| **Cetate** . . . . . s. | *15* | 5 | — | — | 7 33 | 10 33 | 12 33 | 14 43 | -- | -- | 17 03 | -- | 19 33 | — | 0 03 |
| . . . . . p. | | | — | — | 7 38 | 10 38 | 12 38 | 14 48 | — | — | 17 08 | -- | 19 38 | — | 0 08 |
| Petriș . . . . . \| | *16* | 6 | — | — | 7 41 | 10 41 | 12 41 | 14 51 | — | -- | 17 11 | — | 19 41 | — | 0 11 |
| Orheiul Bistriței . . . . \| | *19* | 7 | — | — | 7 49 | 10 49 | 12 49 | 14 59 | — | — | 17 19 | — | 19 49 | — | 0 19 |
| Ragla . . . . . ↓ | *22* | 8 | 5 58 | 6 58 | 7 55 | 10 55 | 12 55 | 15 05 | 14 58 | 16 28 | 17 25 | 18 58 | 18 55 | 19 28 | 0 25 |
| **Budacu de Sus** . . . . s. | *25* | 9 | 6 04 | 7 04 | 8 01 | 11 01 | 13 01 | 15 11 | 15 04 | 16 34 | 17 31 | 19 04 | 20 01 | 19 34 | 0 31 |

* Nu circulă duminica și sărbători legale

# BUDACU DE SUS CETATE—BISTRIȚA

| 06021 | km | Nr. st. | 0602122* | 0602124* | 0602126* | 0602128* | 0602132 | 0602148* | 0602152* | 0602162 | 0602166* | 0602166* | 0602170 | 0602180 | 0602186* |
|---|---|---|---|---|---|---|---|---|---|---|---|---|---|---|---|
| **Budacu de Sus** . . . . p. | *0* | 1 | 5 30 | 5 56 | 6 10 | 7 10 | 8 06 | 12 00 | 13 06 | 15 16 | 16 30 | 16 45 | 17 36 | 20 10 | 21 30 |
| Ragla . . . . . \| | *3* | 2 | 5 36 | 6 02 | 6 16 | 7 16 | 8 12 | 12 06 | 13 12 | 15 12 | 16 36 | 16 51 | 17 42 | 20 16 | 21 36 |
| Orheiul Bistriței . . . . \| | *6* | 3 | — | — | — | — | 8 18 | 12 12 | 13 18 | 15 18 | — | — | 17 48 | 20 22 | 21 42 |
| Pietriș . . . . . ↓ | *9* | 4 | — | — | — | — | 8 26 | 12 20 | 13 26 | 15 36 | -- | — | 17 56 | 20 30 | 21 50 |
| . . . . . s. | *10* | 5 | — | — | — | — | 8 29 | 12 23 | 13 29 | 15 39 | — | — | 17 59 | 20 33 | 21 53 |
| **Cetate** . . . . . p. | | | — | — | — | — | 8 34 | 12 28 | 13 34 | 15 44 | — | — | 18 04 | 20 38 | 21 58 |
| Petriș . . . . . \| | *11* | 6 | — | — | — | — | 8 37 | 12 31 | 13 37 | 15 47 | — | — | 18 07 | 20 41 | 22 01 |
| Orheiul Bistriței . . . . \| | *13* | 7 | 5 42 | 6 08 | 6 22 | 7 22 | 8 45 | 12 39 | 13 45 | 15 55 | 16 42 | 16 57 | 18 15 | 20 49 | 22 09 |
| Jelna . . . . . ↓ | *18* | 8 | 5 50 | 6 16 | 6 30 | 7 30 | 8 53 | 12 47 | 15 53 | 16 03 | 16 50 | 17 05 | 18 23 | 20 57 | 22 17 |
| **Bistrița** . . . . . s. | *25* | 9 | 6 04 | 6 30 | 6 44 | 7 44 | 9 07 | 13 01 | 14 07 | 16 17 | 17 04 | 17 19 | 18 37 | 21 11 | 22 31 |

* Nu circulă duminica și sărbători legale

# BISTRIȚA CETATE

| 0602251 | 0602225 | 0602247 | 0602257 | 0602265 | 0602273 | km | Nr. st. | 06022 | km | 0602224 | 0602226 | 0602250 | 0602260 | 0602270 | 0602256 |
|---|---|---|---|---|---|---|---|---|---|---|---|---|---|---|---|
| 13 00 | 6 30 | 12 00 | 14 30 | 16 30 | 18 30 | *0* | 1 | p. **Bistrița** . . . . . s. | *15* | 6 23 | 7 43 | 12 13 | 15 43 | 18 13 | 14 33 |
| 13 14 | 6 44 | 12 14 | 14 44 | 16 44 | 18 44 | *7* | 2 | \| Jelna . . . . . ↑ | *8* | 6 09 | 7 29 | 12 59 | 15 29 | 17 59 | 14 19 |
| 13 22 | 6 52 | 12 12 | 14 52 | 16 52 | 18 52 | *11* | 3 | \| Orheiul B-ței. . . . . \| | *4* | 6 01 | 7 21 | 12 51 | 15 21 | 17 51 | 14 11 |
| 13 30 | 7 00 | 12 30 | 15 00 | 17 00 | 19 00 | *14* | 4 | ↓ Petriș . . . . . \| | *1* | 5 53 | 7 13 | 12 43 | 15 13 | 17 43 | 14 03 |
| 13 33 | 7 03 | 12 33 | 15 03 | 17 03 | 19 03 | *15* | 5 | s. **Cetate** . . . . . p. | *0* | 5 50 | 7 10 | 12 40 | 15 10 | 17 40 | 14 00 |

# CĂLĂTORI!

ÎN AUTOBUZELE I.T.A., LOCURILE 9 ȘI 10 SÎNT REZERVATE PENTRU FEMEI GRAVIDE, PERSOANE CU COPII ÎN BRAȚE, INVALIZI, BĂTRÎNI. CĂLĂTORII POT OCUPA ACESTE LOCURI CU OBLGAȚIA DE A LE ELIBERA LA URCAREA ÎN AUTOBUZ A UNOR PERSOANE DIN CATEGORIILE SUSMENȚIONATE.

# BISTRIȚA—MONARIU—BUDUȘ—SIMIONEȘTI—SEBIȘ

| 06023 | km | Nr. st. | 0602619* | 0602719* | 0602623 | 0602525* | 0602649* | 0602657 | 0602557* | 0602539* | 0602765* | 0602465* | 0602673* | 0602773* |
|---|---|---|---|---|---|---|---|---|---|---|---|---|---|---|
| **Bistrița** . . . . . p. | 0 | 1 | 5 00 | 5 10 | 6 00 | 6 30 | 12 30 | 14 30 | 14 30 | 15 00 | 16 30 | 16 30 | 18 30 | 18 30 |
| Jelna . . . . . \| | 7 | 2 | 5 14 | 5 24 | 6 14 | 6 44 | 12 44 | 14 44 | 14 44 | 15 14 | 16 44 | 16 44 | 18 44 | 18 44 |
| Budacu de Jos . . \| | 11 | 3 | 5 20 | 5 30 | 6 20 | 6 50 | 12 50 | 14 50 | 14 50 | 15 20 | 16 50 | 16 50 | 18 50 | 18 50 |
| Simionești . . . . ↓ | 14 | 4 | 5 28 | — | 6 28 | — | — | 14 58 | — | — | — | — | — | — |
| **Monariu** . . . . . s. | 16 | 5 | 5 32 | — | 6 32 | — | 12 58 | 15 02 | — | — | — | — | 18 58 | — |
| **Buduș** . . . . . s. | 13 | 4 | — | — | — | 6 56 | — | — | 14 56 | — | — | 16 56 | — | — |
| **Simionești** . . . . . s. | 18 | 5 | — | — | — | — | — | — | — | — | — | 17 08 | — | — |
| Monariu . . . . . \| | 14 | 4 | — | — | — | — | — | — | — | 15 28 | — | — | — | — |
| Domnești . . . . . \| | 19 | 5 | — | — | — | — | — | — | — | 15 38 | — | — | — | — |
| Mărișelu . . . . . \| | 23 | 6 | — | — | — | — | — | — | — | 15 48 | — | — | — | — |
| Bîrla . . . . . \| | 29 | 7 | — | — | — | — | — | — | — | 16 01 | — | — | — | — |
| Șieu . . . . . \| | 32 | 8 | — | — | — | — | — | — | — | 16 09 | — | — | — | — |
| Șieuț . . . . . \| | 37 | 9 | — | — | — | — | — | — | — | 16 24 | — | — | — | — |
| Ruștior . . . . . ↓ | 41 | 10 | — | — | — | — | — | — | — | 16 32 | — | — | — | — |
| **Sebiș** . . . . . s. | 46 | 11 | — | — | — | — | — | — | — | 16 42 | — | — | — | — |

* Nu circulă duminica și sărbători legale

## SEBIŞ—SIMIONEŞTI—BUDUŞ—MONARIU—BISTRIŢA

| 06023 | km | Nr. st. | 0602422* | 0602724* | 0602622* | 0602320* | 0602626 | 0602528* | 0602652* | 0602560* | 0602660 | 0602768* | 0602676* | 0602776* |
|---|---|---|---|---|---|---|---|---|---|---|---|---|---|---|
| **Sebiş** . . . . . p. | *0* | 1 | — | — | — | 5 00 | — | — | — | — | — | — | — | — |
| Ruştior . . . . | *5* | 2 | — | — | — | 5 10 | — | — | — | — | — | — | — | — |
| Şieuţ . . . . . | *9* | 3 | — | — | — | 5 18 | — | — | — | — | — | — | — | — |
| Sieu. . . . . | *14* | 4 | — | — | — | 5 33 | — | — | — | — | — | — | — | — |
| Bîrla . . . . | *17* | 5 | — | — | — | 5 41 | — | — | — | — | — | — | — | — |
| Mărişelu . . . | *23* | 6 | — | — | — | 5 54 | — | — | — | — | — | — | — | — |
| Domneşti . . | *27* | 7 | — | — | — | 6 04 | — | — | — | — | — | — | — | — |
| Monariu . . . . ↓ | *32* | 8 | — | — | — | 6 14 | — | — | — | — | — | — | — | — |
| **Simioneşti** . . p. | *0* | 1 | 5 30 | — | — | — | — | — | — | — | — | — | — | — |
| **Buduş** . . . . p. | *5* | 2 | 5 42 | — | — | — | — | 7 00 | — | 15 10 | — | — | — | — |
| **Monariu** . . . . \| | *0* | 1 | — | — | 5 40 | — | 6 40 | — | 13 00 | — | 15 10 | — | 19 05 | — |
| Simioneşti. . . ↓ | *2* | 2 | — | — | — | — | 6 45 | — | — | — | — | — | — | — |
| **Budacu de Jos** p. | *35* | 9 | 5 48 | 5 50 | 5 54 | 6 22 | 6 53 | 7 06 | 13 08 | 15 16 | 15 18 | 17 00 | 19 13 | 19 00 |
| Jelna . . . . . ↓ | *39* | 10 | 5 54 | 5 56 | 6 00 | 6 28 | 6 59 | 7 12 | 13 14 | 15 22 | 15 24 | 17 06 | 19 19 | 19 06 |
| **Bistriţa** . . . s. | *46* | 11 | 6 08 | 6 10 | 6 14 | 6 42 | 7 13 | 7 26 | 13 28 | 15 36 | 15 38 | 17 20 | 19 33 | 19 20 |

* Nu circulă duminica şi sărbători legale

*CĂLĂTORI!!!*

**Agenţia de bilete I.T.A.—O.J.T. cu sediul în Cluj-Napoca, B-dul Lenin nr. 56, emite bilete de călătorie pentru cursele interjudeţene cu anticipaţie de 10 zile.**

# BISTRIȚA—ȘIEU—MONOR—SOVATA BĂI

| 0602823 | 0603127* | 0603039* | 0603051 | 0602973* | km | Nr. st. | 06028 | km | 0602922 | 0603136* | 0603052* | 0603058* | 0602854 |
|---|---|---|---|---|---|---|---|---|---|---|---|---|---|
| 6 00 | 7 20 | 10 00 | 13 00 | 18 30 | 0 | 1 | p. **Bistrița** . . . . s. | 112 | 7 40 | 10 15 | 14 40 | 16 25 | 18 00 |
| 6 08 | 7 28 | 10 08 | 13 08 | 18 38 | 4 | 2 | Viișoara . . . ↑ | 108 | 7 32 | 10 07 | 14 32 | 16 17 | 17 52 |
| 6 18 | 7 38 | 10 18 | 13 18 | 18 48 | 7 | 3 | Sărata ram. . . | 105 | 7 22 | 9 57 | 14 22 | 16 07 | 17 42 |
| 6 25 | 7 45 | 10 25 | 13 25 | 18 55 | 10 | 4 | Sărata . . . . | 102 | 7 15 | 9 50 | 14 15 | 16 00 | 17 35 |
| 6 39 | 7 59 | 10 39 | 13 39 | 19 09 | 17 | 5 | Domnești . . . | 95 | 7 01 | 9 36 | 14 01 | 15 46 | 17 21 |
| 6 49 | 8 09 | 10 49 | 13 49 | 19 19 | 21 | 6 | Mărișelu . . . | 91 | 6 51 | 9 26 | 13 51 | 15 36 | 17 11 |
| 7 02 | 8 23 | 11 02 | 14 02 | 19 32 | 27 | 7 | ↓ Bîrla . . . . | 85 | 6 38 | 9 13 | 13 38 | 15 23 | 16 58 |
| 7 10 | 8 31 | 11 10 | 14 10 | 19 40 | 30 | 8 | s. **Șieu** . . . . . p. | 82 | 6 30 | 9 05 | 13 30 | 15 15 | 16 50 |
| 7 25 | 8 45 | 11 25 | 14 25 | 19 55 | 35 | 9 | ↓ **Șieuț** . . . . ↑ | 77 | 6 15 | 8 50 | 13 15 | 15 00 | 16 35 |
| 7 40 | — | 11 40 | 14 40 | 20 10 | 40 | 10 | s. **Monor** . . . . p. | 72 | 6 00 | — | 13 00 | 14 45 | 16 20 |
| | — | — | — | 20 25 | 45 | 11 | s. **Gledin** . . . . p. | 0 | 5 45 | — | — | — | — |
| 8 05 | — | — | — | — | 50 | 11 | Batoș . . . . ↑ | 62 | — | — | — | — | 15 55 |
| 8 15 | — | — | — | — | 54 | 12 | Goreni . . . . | 58 | — | — | — | — | 15 45 |
| 8 21 | — | — | — | — | 57 | 13 | ↓ Dedrad . . . . | 55 | — | — | — | — | 15 39 |
| 8 38 | — | — | — | — | 63 | 14 | s. **Reghin** . . . . p. | 47 | — | — | — | — | 15 22 |
| 8 43 | — | — | — | — | | | p. s. | | — | — | — | — | 15 17 |
| 8 51 | — | — | — | — | 69 | 15 | Iernuțeni . . . ↑ | 43 | — | — | — | — | 15 09 |
| 9 09 | — | — | — | — | 77 | 16 | Beica de Jos . | 35 | — | — | — | — | 14 51 |
| 9 23 | — | — | — | — | 83 | 17 | Nadeșa . . . k. | 29 | — | — | — | — | 14 37 |
| 9 35 | — | — | — | — | 89 | 18 | Chiheru de Jos | 23 | — | — | — | — | 14 25 |
| 9 42 | — | — | — | — | 92 | 19 | Chiheru de Sus | 20 | — | — | — | — | 14 18 |
| 9 48 | — | — | — | — | 95 | 20 | Eremitu . . . . | 17 | — | — | — | — | 14 12 |
| 9 52 | — | — | — | — | 97 | 21 | Cîmpu Cetății . | 15 | — | — | — | — | 14 08 |
| 10 03 | — | — | — | — | 102 | 22 | Niraj gară . . | 10 | — | — | — | — | 13 57 |
| 10 12 | — | — | — | — | 106 | 23 | Săcădat . . . . | 6 | — | — | — | — | 13 48 |
| 10 19 | — | — | — | — | 110 | 24 | ↓ Sovata . . . . | 2 | — | — | — | — | 13 41 |
| 10 25 | — | — | — | — | 112 | 25 | s. **Sovata băi** . . p. | 0 | | | — | — | 13 35 |

* Nu circulă duminica și sărbători legale

LA PLATA TAXEI DE CĂLĂTORIE CU AUTOBUZELE I.T.A., CEREȚI PERSONALULUI DE BORD SĂ VĂ ELIBEREZE BILET ȘI VERIFICAȚI DACĂ SÎNT ÎNSCRISE PE EL STAȚIA SAU NUMĂRUL ACESTEIA ȘI SUMA ACHITATĂ.

# BISTRIȚA—REGHIN—TÎRGU-MUREȘ

| 0603323 | 2613030* | 2669734** | km | Nr. st. | 06033 | km | 2669725** | 2613031* | 0603360 |
|---|---|---|---|---|---|---|---|---|---|
| 6 00 | 10 53 | 13 08 | 0 | 1 | p. **Bistrița** . . . . . s. | 95 | 9 17 | 11 05 | 18 08 |
| 6 08 | 11 01 | 13 16 | 4 | 2 | \| Viișoara . . . . . ↑ | 91 | 9 09 | 10 57 | 18 00 |
| 6 13 | 11 06 | 13 20 | 7 | 3 | \| Sărata ram. . . . . \| | 88 | 9 05 | 10 52 | 17 55 |
| 6 22 | 11 15 | 13 28 | 12 | 4 | \| Sărățel . . . . . \| | 83 | 8 57 | 10 43 | 17 46 |
| 6 37 | 11 30 | 13 41 | 17 | 5 | \| Herina . . . . . \| | 78 | 8 44 | 10 28 | 17 31 |
| 6 40 | 11 33 | 13 44 | 19 | 6 | \| Lechința ram. . . . . \| | 76 | 8 41 | 10 25 | 17 28 |
| 6 45 | 11 38 | 13 48 | 21 | 7 | \| Galații Bistriței . . . . \| | 74 | 8 37 | 10 20 | 17 23 |
| 6 51 | 11 44 | 13 54 | 24 | 8 | \| Dipșa . . . . . \| | 71 | 8 31 | 10 14 | 17 17 |
| 6 56 | 11 49 | 13 59 | 27 | 9 | ↓ Viile Tecii . . . . . \| | 68 | 8 26 | 10 09 | 17 12 |
| 7 05 | 11 58 | 14 07 | 32 | 10 | s. p. | 63 | 8 18 | 10 00 | 17 03 |
| 7 10 | 12 00 | 14 09 | | | p. **Teaca** . . . . . s. | | 8 16 | 9 58 | 16 58 |
| 7 18 | 12 08 | 14 16 | 36 | 11 | \| Teaca deal . . . . . ↑ | 59 | 8 09 | 9 50 | 16 50 |
| 7 26 | 12 16 | 14 23 | 40 | 12 | \| Logic . . . . . \| | 55 | 8 02 | 9 42 | 16 42 |
| 7 31 | 12 21 | 14 28 | 43 | 13 | \| Lunca . . . . . \| | 52 | 7 57 | 9 37 | 16 37 |
| 7 41 | 12 31 | 14 38 | 48 | 14 | \| Frunzeni ram. . . . . \| | 47 | 7 47 | 9 27 | 16 27 |
| 7 43 | 12 33 | 14 40 | 49 | 15 | \| Sîntu ram. . . . . \| | 46 | 7 45 | 9 25 | 16 25 |
| 7 53 | 12 43 | 14 50 | 56 | 16 | ↓ Breaza ram. . . . . \| | 39 | 7 35 | 9 15 | 16 15 |
| 8 03 | 12 53 | 15 00 | 61 | 17 | s. p. | 34 | 7 25 | 9 05 | 16 05 |
| 8 08 | 12 58 | 15 05 | | | p. **Reghin** . . . . . s. | | 7 20 | 9 00 | 16 00 |
| 8 16 | 13 06 | 15 13 | 65 | 18 | \| Iernuțeni . . . . . ↑ | 30 | 7 12 | 8 52 | 15 52 |
| 8 22 | 13 12 | 15 19 | 69 | 19 | \| Petelea . . . . . \| | 26 | 7 06 | 8 46 | 15 46 |
| 8 30 | 13 20 | 15 27 | 74 | 20 | \| Periș . . . . . \| | 21 | 6 58 | 8 38 | 15 38 |
| 8 37 | 13 24 | 15 34 | 77 | 21 | \| Gornești . . . . . \| | 18 | 6 51 | 8 31 | 15 31 |
| 8 42 | 13 32 | 15 39 | 80 | 22 | \| Dumbrăvioara . . . . . \| | 15 | 6 46 | 8 26 | 15 26 |
| 8 49 | 13 39 | 15 46 | 84 | 23 | \| Ernei . . . . . \| | 11 | 6 39 | 8 19 | 15 19 |
| 8 56 | 13 46 | 15 53 | 88 | 24 | ↓ Sîngiorgiu de Mureș . . \| | 7 | 6 32 | 8 12 | 15 12 |
| 9 08 | 13 58 | 16 05 | 95 | 25 | s. **Tîrgu-Mureș** . . . . . p. | 0 | 6 20 | 8 00 | 15 00 |

* circulă de la și la Vatra Dornei.
** circulă de la și la Baia Mare.

CU ANTICIPAȚIE PÎNĂ LA 5 ZILE PUTEȚI SĂ VĂ PROCURAȚI BILETE DE CĂLĂTORIE DE LA CASELE DIN AUTOGĂRI ȘI AGENȚIILE DE VOIAJ AUTO, PENTRU CURSELE RAPIDE ȘI INTERJUDEȚENE, PENTRU CURSELE CARE DESERVESC STAȚIUNILE BALNEOCLIMATERICE ȘI PUNCTELE TURISTICE, PRECUM ȘI PENTRU ALTE CURSE INTERURBANE STABILITE DE I.T.A., AFIȘATE ÎN AUTOGĂRI.

# BISTRIȚA—DIPȘA—TEACA—PINTICU

| 0603517 | 0603423 | 0603531 | 0603541 | 0603457 | 0603563 | 0603573 | 0603673 | 0603593 | km | Nr. st. | 06034 | km | 0603518 | 0603622 | 0603522 | 0603430 | 0603538 | 0603554 | 0603464 | 0603568 | 0603583 |
|---|---|---|---|---|---|---|---|---|---|---|---|---|---|---|---|---|---|---|---|---|---|
| 4 30 | 6 00 | 8 00 | 10 45 | 14 30 | 16 00 | 18 30 | 18 30 | 23 30 | 0 | 1 | p. **Bistrița** . . . . . s. | 38 | 5 50 | 6 31 | 6 45 | 8 55 | 10 35 | 14 35 | 17 25 | 18 20 | 23 20 |
| 4 38 | 6 08 | 8 08 | 10 53 | 14 38 | 16 08 | 18 38 | 18 38 | 23 38 | 4 | 2 | \| Viișoara . . . . . ↑ | 34 | 5 42 | 6 23 | 6 37 | 8 47 | 10 27 | 14 27 | 17 17 | 18 12 | 23 12 |
| 4 43 | 6 12 | 8 13 | 10 58 | 14 43 | 16 13 | 18 43 | 18 43 | 23 43 | 7 | 3 | \| Sărata ram. . . . . \| | 31 | 5 37 | 6 18 | 6 32 | 8 42 | 10 22 | 14 22 | 17 12 | 18 07 | 23 07 |
| 4 52 | 6 22 | 8 22 | 11 07 | 14 52 | 16 22 | 18 52 | 18 52 | 23 52 | 12 | 4 | \| Sărățel . . . . . \| | 26 | 5 28 | 6 09 | 6 23 | 8 33 | 10 13 | 14 13 | 17 03 | 17 58 | 22 58 |
| 5 07 | 6 37 | 8 37 | 11 22 | 15 07 | 16 37 | 19 07 | 19 07 | 0 07 | 17 | 5 | \| Herina . . . . . \| | 21 | 5 13 | 5 54 | 6 08 | 8 18 | 9 58 | 13 58 | 16 48 | 17 43 | 22 43 |
| 5 10 | 6 40 | 8 40 | 11 25 | 15 10 | 16 40 | 19 10 | 19 10 | 0 10 | 19 | 6 | \| Lechința ram. . . . \| | 19 | 5 10 | 5 51 | 6 05 | 8 15 | 9 55 | 13 55 | 16 45 | 17 40 | 22 40 |
| 5 15 | 6 45 | 8 45 | 11 30 | 15 15 | 16 45 | 19 15 | 19 15 | 0 15 | 21 | 7 | ↓ Galații Bistriței . . \| | 17 | 5 05 | 5 46 | 6 00 | 8 10 | 9 50 | 13 50 | 16 40 | 17 35 | 22 35 |
| 5 21 | 6 51 | 8 51 | 11 36 | 15 21 | 16 51 | 19 21 | 19 21 | 0 21 | 24 | 8 | s. **Dipșa** . . . . . p. | 14 | 4 59 | 5 40 | 5 54 | 8 04 | 9 44 | 13 44 | 16 34 | 17 29 | 22 29 |
| 5 26 | 6 56 | 8 56 | 11 41 | 15 26 | 16 56 | 19 26 | 0 26 | — | 27 | 9 | ↓ Viile Tecii . . . . . ↑ | 11 | 4 54 | — | 5 49 | 7 59 | 9 39 | 13 39 | 16 29 | 17 24 | — |
| 5 35 | 7 05 | 9 05 | 11 50 | 15 35 | 17 05 | 19 35 | 0 35 | — | 32 | 10 | s. **Teaca** . . . . . p. | 6 | 4 45 | — | 5 40 | 7 50 | 9 30 | 13 30 | 16 20 | 17 15 | — |
| — | 7 10 | — | — | 15 40 | — | — | — | — | 38 | 11 | p. **Pinticu** . . . . . s. | 0 | — | — | — | 7 45 | — | — | 16 15 | — | — |
| — | 7 25 | — | — | 15 55 | — | — | — | — | | | s. . . . . p. | | — | — | — | 7 30 | — | — | 16 00 | — | — |

**Călători!**

PENTRU A EVITA AGLOMERAȚIA LA SFÎRȘIT DE LUNĂ LA CASELE DE ABONAMENTE, SOLICITANȚII SÎNT RUGAȚI SĂ SE PREZINTE DIN TIMP PENTRU PROCURAREA ACESTORA.

# BISTRIȚA — ARCHIUD — OROSFAIA — — ȘILIVAȘU DE CÎMPIE

| 0603951* | 0603757 | 0603873* | 0603973* | km | Nr. st. | 06037 | km | 0603818* | 0603922* | 0603720 | 0603958* |
|---|---|---|---|---|---|---|---|---|---|---|---|
| 13 00 | 14 30 | 18 30 | 18 30 | 0 | 1 | p. **Bistrița** . . . . . s. | 75 | 6 30 | 7 00 | 8 03 | 16 15 |
| 13 08 | 14 38 | 18 38 | 18 38 | 4 | 2 | \| Viișoara . . . . . ↑ | 71 | 6 22 | 6 52 | 7 55 | 16 07 |
| 13 13 | 14 43 | 18 43 | 18 43 | 7 | 3 | \| Sărata ram. . . . . \| | 68 | 6 17 | 6 47 | 7 50 | 16 02 |
| 13 22 | 14 52 | 18 52 | 18 52 | 12 | 4 | \| Sărățel . . . . . \| | 63 | 6 08 | 6 38 | 7 41 | 15 53 |
| 13 37 | 15 07 | 19 07 | 19 07 | 17 | 5 | \| Herina . . . . . \| | 58 | 5 53 | 6 23 | 7 26 | 15 38 |
| 13 40 | 15 10 | 19 10 | 19 10 | 18 | 6 | \| Lechința ram. . . . . \| | 57 | 5 50 | 6 20 | 7 23 | 15 35 |
| 13 45 | 15 15 | 19 15 | 19 15 | 21 | 7 | \| Galații Bistriței . . . . \| | 54 | 5 45 | 6 15 | 7 18 | 15 30 |
| 13 51 | 15 21 | 19 21 | 19 21 | 24 | 8 | \| Dipșa . . . . . \| | 51 | 5 39 | 6 09 | 7 12 | 15 24 |
| 13 56 | 15 26 | 19 26 | 19 26 | 27 | 9 | ↓ Viile Tecii . . . . . \| | 48 | 5 34 | 6 04 | 7 07 | 15 19 |
| 14 05 | 15 35 | 19 35 | 19 35 | | | s. p. | | 5 25 | 5 55 | 6 58 | 15 10 |
| 14 10 | 15 40 | 19 40 | 19 40 | 32 | 10 | p. **Teaca** . . . . . s. | 43 | 5 20 | 5 50 | 6 53 | 15 05 |
| 14 30 | | — | 20 00 | 40 | 11 | s. **Archiud** . . . . . p. | 0 | | 5 30 | - | 14 45 |
| | 15 50 | 19 50 | | 36 | 11 | \| Podu Hirean . . . . . ↑ | 39 | 5 10 | — | 6 43 | |
| | 16 00 | 20 00 | | 40 | 12 | \| Ocnița . . . . . \| | 35 | 5 00 | | 6 33 | |
| | 16 09 | 20 09 | | 43 | 13 | \| După deal . . . . . \| | 32 | 4 51 | | 6 24 | |
| | 16 24 | 20 24 | - | 18 | 14 | ↓ Orosfaia ram. . . . . \| | 27 | 4 36 | | 6 09 | |
| | | 20 30 | | 51 | 15 | s. **Orosfaia** . . . . . p. | 0 | 4 30 | | | |
| | 16 27 | - | — | 50 | 15 | \| Milaș . . . . . ↑ | 25 | | | 6 06 | |
| | 16 33 | | | 53 | 16 | \| Șopteriu ram. . . . . \| | 22 | | | 6 00 | |
| | 16 54 | — | | 60 | 17 | \| Șopteriu . . . . . \| | 15 | | | 5 39 | |
| | 17 06 | | | 64 | 18 | \| Șaica . . . . . \| | 11 | | | 5 27 | |
| | 17 18 | — | | 69 | 19 | \| Urmeniș . . . . . \| | 6 | | | 5 15 | |
| | 17 30 | | | 74 | 20 | ↓ Șaica . . . . . \| | 1 | | | 5 03 | |
| | 17 33 | | | 75 | 21 | s. **Șilivașu de Cîmpie** . . . p. | 0 | | | 5 00 | |

* Nu circulă duminica și sărbători legale

ECONOMISIȚI TIMP FOLOSIND ÎN DEPLASĂRILE DVS. CURSELE DE AUTOBUZE I.T.A., PRIN CARE SE REALIZEAZĂ BUNE LEGĂTURI ÎNTRE 9300 LOCALITĂȚI DIN ȚARĂ.

# BISTRIȚA—BUDEȘTI—SĂRMAȘU—LUDUȘ

| 0604021 | 0603233* | 2601256 | 0604363 | km | Nr. st. | 06040 | km | 0604322 | 0603240* | 2601227 | 0604052 |
|---|---|---|---|---|---|---|---|---|---|---|---|
| 5 30 | 8 30 | 14 00 | 16 00 | 0 | 1 | p. **Bistrița** . . . . . s. | 127 | 8 00 | 11 27 | 11 54 | 17 39 |
| 5 38 | 8 38 | 14 08 | 16 08 | 4 | 2 | Viișoara . . . . . ↑ | 123 | 7 52 | 11 09 | 11 46 | 17 31 |
| 5 43 | 8 43 | 14 13 | 16 13 | 7 | 3 | Sărata ram. . . . . | 120 | 7 47 | 11 04 | 11 41 | 17 26 |
| 5 52 | 8 52 | 14 22 | 16 22 | 12 | 4 | Sărățel . . . . . | 115 | 7 38 | 10 55 | 11 32 | 17 17 |
| 6 07 | 9 07 | 14 37 | 16 37 | 17 | 5 | Herina . . . . . | 110 | 7 23 | 10 40 | 11 17 | 17 02 |
| 6 11 | 9 11 | 14 41 | 16 41 | 19 | 6 | Tonciu ram. . . | 108 | 7 19 | 10 36 | 11 13 | 16 58 |
| 6 25 | 9 25 | 16 55 | 16 55 | 21 | 7 | Lechința . . . . | 101 | 7 05 | 10 22 | 10 59 | 16 44 |
| 6 33 | 9 33 | 15 03 | 17 03 | 30 | 8 | Vermeș . . . . . | 97 | 6 57 | 10 14 | 10 51 | 16 36 |
| 6 47 | 9 47 | 15 17 | 17 17 | 37 | 9 | **Singeorzu Nou** . . . | 90 | 6 43 | 10 00 | 10 37 | 16 22 |
| 6 59 | — | 15 29 | 17 29 | 41 | 10 | Brăteni ram. . . . | 86 | 6 31 | — | 10 25 | 16 10 |
| 7 07 | — | 15 37 | 17 37 | 44 | 11 | Sălcuța ram. . . . | 83 | 6 23 | — | 10 17 | 16 02 |
| 7 19 | — | 15 49 | 17 49 | 48 | 12 | Sînmihaiul de C. . . | 79 | 6 11 | — | 10 05 | 15 50 |
| 7 39 | — | 16 09 | 18 09 | 55 | 13 | Zoreni . . . . . | 72 | 5 51 | — | 9 45 | 15 30 |
| 7 45 | — | 16 15 | 18 15 | 58 | 14 | Zoreni deal . . . . ↓ | 69 | 5 45 | | 9 39 | 15 24 |
| 8 00 | — | 16 30 | 18 30 | 63 | 15 | s. **Budești** . . . . . p. | 64 | 5 30 | — | 9 24 | 15 09 |
| 8 09 | — | 16 39 | — | 66 | 16 | Budești-Fînațe ram. ↑ | 61 | — | | 9 15 | 15 00 |
| 8 18 | — | 16 48 | — | 69 | 17 | Țagu . . . . . | 58 | — | — | 9 06 | 14 51 |
| 8 32 | — | 17 02 | — | 75 | 18 | Sărmășel . . . . . | 52 | — | — | 8 52 | 14 37 |
| 8 38 | — | 17 08 | — | 78 | 19 | Colonia gaz metan . | 49 | — | | 8 46 | 14 31 |
| 8 44 | — | 17 14 | — | 81 | 20 | Sărmașu . . . . . | 46 | — | | 8 40 | 14 25 |
| 8 51 | — | 17 21 | — | 85 | 21 | Balda . . . . . | 42 | — | | 8 33 | 14 18 |
| 9 02 | — | 17 32 | — | 91 | 22 | Miheșu de Cîmpie . | 36 | — | — | 8 22 | 14 07 |
| 9 08 | — | 17 38 | — | 94 | 23 | Răzoare ram. . . . | 33 | — | — | 8 16 | 14 01 |
| 9 12 | — | 17 42 | — | 96 | 24 | Șăulia ram. . . . | 31 | — | | 8 12 | 13 57 |
| 9 18 | — | 17 48 | — | 99 | 25 | Batei . . . . . | 28 | — | — | 8 06 | 13 51 |
| 9 24 | — | 17 54 | — | 103 | 26 | Zau de Cîmpie . . | 24 | — | | 8 00 | 13 45 |
| 9 35 | — | 18 05 | — | 110 | 27 | Tăureni . . . . . | 17 | — | — | 7 49 | 13 34 |
| 9 43 | — | 18 13 | — | 114 | 28 | Sînger. ram. . . . . | 13 | — | - | 7 41 | 13 26 |
| 9 51 | — | 18 21 | — | 118 | 29 | Luduș IAS . . . . ↓ | 9 | — | | 7 33 | 13 18 |
| 10 09 | — | 18 39 | — | 127 | 30 | s. **Luduș** . . . . . p. | 0 | — | — | 7 15 | 13 00 |

* Nu circulă duminica și sărbători legale

# CĂLĂTORII!

**În autobuzele I.T.A., locurile 9 și 10 sînt rezervate pentru femei gravide, persoane cu copii în brațe, invalizi, bătrîni. Călătorii pot ocupa aceste locuri cu obligația de a le elibera la urcarea în autobuz a unor persoane din categoriile susmenționate.**

# BISTRIȚA — DEJ — CLUJ-NAPOCA

| [illegible] | 3374319* | 2726329** | km | Nr. st. | 06044 | km | 2726338** | 3374352* | 0604456 |
|---|---|---|---|---|---|---|---|---|---|
| [illegible] | 7 15 | 13 45 | 0 | 1 | p. **Bistrița** . . . . . s. | 125 | 12 42 | 16 12 | 17 45 |
| [illegible] | \| | \| | 4 | 2 | \| Viișoara . . . . . \| | 121 | \| | \| | 17 37 |
| [illegible] | \| | \| | 7 | 3 | \| Sărata ram. . . . . \| | 118 | \| | \| | 17 32 |
| [illegible] | \| | \| | 12 | 4 | \| Crainimăt . . . . . \| | 113 | \| | \| | 17 23 |
| [illegible] | \| | \| | 15 | 5 | \| Șieu Măgheruș . . . . \| | 110 | \| | \| | 17 19 |
| [illegible] | \| | \| | 18 | 6 | \| Chintelnic ram. . . . . \| | 107 | \| | \| | 17 15 |
| [illegible] | \| | \| | 19 | 7 | \| Podirei . . . . . \| | 106 | \| | \| | 17 13 |
| [illegible] | \| | \| | 21 | 8 | \| Viile Cristur . . . . . \| | 104 | \| | \| | 17 10 |
| [illegible] | \| | \| | 23 | 9 | \| Șieu-Sfîntu. . . . . \| | 102 | \| | \| | 17 07 |
| [illegible] | \| | \| | 25 | 10 | \| Blăjenii de jos ram. . . \| | 100 | \| | \| | 17 04 |
| [illegible] | 8 00 | 14 30 | 28 | 11 | \| Sintereag . . . . . \| | 97 | 11 57 | 15 27 | 17 00 |
| [illegible] | \| | \| | 29 | 12 | \| Șieu Odorhei ram. . . . \| | 96 | \| | \| | 16 58 |
| [illegible] | \| | \| | 31 | 13 | ↓ Coci uram. . . . . ↓ | 94 | \| | \| | 16 55 |
| [illegible] | | | | | s. p. | | | | 16 48 |
| [illegible] | 8 12 | 14 42 | 37 | 14 | p. **Beclean** . . . . . s. | 88 | 11 45 | 15 15 | 16 43 |
| [illegible] | \| | \| | 40 | 15 | \| Coldău . . . . . \| | 85 | \| | \| | 16 39 |
| [illegible] | \| | \| | 44 | 16 | \| Cristeștii Ciceului . . . \| | 81 | \| | \| | 16 33 |
| [illegible] | 8 27 | 14 57 | 47 | 17 | \| Uriu ram. . . . . \| | 78 | 11 30 | 15 00 | 16 30 |
| [illegible] | | | | | | | | | 16 25 |
| [illegible] | 8 32 | 15 02 | 51 | 18 | \| Reteag . . . . . \| | 74 | 11 25 | 14 55 | 16 20 |
| [illegible] | \| | \| | 54 | 19 | \| Bața . . . . . \| | 71 | \| | \| | 16 16 |
| [illegible] | \| | \| | 57 | 20 | \| Ciceu Mihăiești . . . . \| | 68 | \| | \| | 16 12 |
| [illegible] | \| | \| | 59 | 21 | \| Mănăsturel . . . . . \| | 66 | \| | \| | 16 09 |
| [illegible] | \| | \| | 60 | 22 | \| Cuzdrioara . . . . . \| | 65 | \| | \| | 16 07 |
| [illegible] | \| | \| | 62 | 23 | ↓ Km. 62 . . . . . ↓ | 63 | \| | \| | 16 04 |
| [illegible] | 8 52 | 15 22 | | | s. p | | 11 05 | 14 35 | 16 00 |
| [illegible] | 8 57 | 15 27 | 65 | 24 | p. **Dej** . . . . . s. | 60 | 11 00 | 14 30 | 15 50 |
| [illegible] | \| | \| | 73 | 25 | \| Nima . . . . . \| | 52 | \| | \| | 15 40 |
| [illegible] | \| | \| | 75 | 26 | \| Bunești . . . . . \| | 50 | \| | \| | 15 37 |
| [illegible] | \| | \| | 77 | 27 | ↓ Mintiu Gherlii . . . . . ↓ | 48 | \| | \| | 15 34 |
| [illegible] | 9 17 | 15 47 | | | s. p. | | 10 40 | 14 10 | 15 30 |
| [illegible] | 9 22 | 15 52 | 80 | 28 | p. **Gherla**. . . . . s. | 45 | 10 35 | 14 05 | 15 25 |
| [illegible] | \| | \| | 83 | 29 | \| Băița SMA . . . . . \| | 42 | \| | \| | 15 20 |
| [illegible] | \| | \| | 85 | 30 | \| Livada . . . . . \| | 40 | \| | \| | 15 16 |
| [illegible] | \| | \| | 90 | 31 | ↓ Iclod . . . . . ↓ | 35 | \| | \| | 15 10 |
| [illegible] | | | | | s. p. | | | | 15 05 |
| [illegible] | 9 49 | \| | 93 | 32 | p. **Fundătura** . . . . . s. | 32 | \| | 13 38 | 15 03 |
| [illegible] | \| | 16 19 | 96 | 33 | \| Bonțida ram. . . . . \| | 29 | 10 08 | \| | 14 59 |
| [illegible] | \| | \| | 99 | 34 | \| Răscruci . . . . . \| | 26 | \| | \| | 14 55 |
| [illegible] | \| | \| | 105 | 35 | \| Jucu ram. . . . . \| | 20 | \| | \| | 14 47 |
| [illegible] | \| | \| | 111 | 36 | \| Apahida CAP . . . . . \| | 14 | \| | \| | 14 38 |
| [illegible] | 10 12 | 16 42 | 113 | 37 | \| Apahida gară . . . . . \| | 12 | 9 45 | 13 15 | 14 35 |
| [illegible] | \| | \| | 115 | 38 | \| Sînnicoară . . . . . \| | 10 | \| | \| | 14 32 |
| [illegible] | \| | \| | 120 | 39 | ↓ Someșeni . . . . . ↓ | 5 | \| | \| | 14 25 |
| [illegible] | 10 27 | 16 57 | 125 | 40 | s. **Cluj-Napoca** . . . . . p. | 0 | 9 30 | 13 00 | 14 15 |

* circulă de la și la Vatra Dornei.
** circulă de la și la Tg. Neamț

# BISTRIȚA—ENCIU—FÎNTÎNELE

| 0604253 | 0604165* | 0604273 II | km | Nr. st. | 06041 | km | 0604120* | 0604220 II | 0604264* |
|---|---|---|---|---|---|---|---|---|---|
| 13 30 | 16 30 | 18 30 | 0 | 1 | p. **Bistrița** . . . . . s. | 46 | 7 07 | 6 48 | 17 48 |
| 13 38 | 16 38 | 18 38 | 4 | 2 | \| Viișoara . . . . . ↑ | 42 | 6 59 | 6 40 | 17 40 |
| 13 43 | 16 43 | 18 43 | 7 | 3 | \| Sărata ram. . . . . \| | 39 | 6 54 | 6 35 | 17 35 |
| 13 52 | 16 52 | 18 52 | 12 | 4 | ↓ Sărățel . . . . . \| | 34 | 6 45 | 6 26 | 17 26 |
| 14 07 | — | 19 07 | 17 | 5 | \| Herina . . . . . ↑ | 24 | — | 6 11 | 17 11 |
| 14 10 | — | 19 10 | 19 | 6 | ↓ Tonciu ram. . . . . \| | 22 | — | 6 08 | 17 08 |
| 14 24 | — | 19 24 | 26 | 7 | s. p. | 15 | — | 5 54 | 16 54 |
| 14 29 | — | 19 29 | | | p. **Lechința** . . . . . s. | | — | 5 49 | 16 49 |
| 14 51 | — | 19 51 | 32 | 8 | \| Matei ram. . . . . ↑ | 9 | — | 5 27 | 16 27 |
| 15 03 | — | 20 03 | 35 | 9 | ↓ Corvinești . . . . . \| | 6 | — | 5 15 | 16 15 |
| 15 12 | — | 20 12 | 39 | 10 | s. **Bidiu** . . . . . s. | 2 | — | 5 06 | 16 06 |
| 15 18 | — | 20 18 | 41 | 11 | s. **Enciu** . . . . . p. | 0 | — | 5 00 | 16 00 |
| — | 17 06 | — | 18 | 5 | \| Arcalia . . . . . ↑ | 28 | 6 31 | — | — |
| — | 17 15 | — | 22 | 6 | \| Chirales . . . . . \| | 24 | 6 22 | — | - |
| — | 17 22 | — | 25 | 7 | \| Sîniacob ram. . . . . \| | 21 | 6 15 | — | |
| — | 17 26 | — | 27 | 8 | ↓ Țigău ram. . . . . \| | 19 | 6 11 | — | |
| — | 17 33 | — | 31 | 9 | s. p. | 15 | 6 04 | -- | |
| — | 17 38 | — | | | p. **Lechința** . . . . . s. | | 5 59 | — | |
| — | 18 00 | — | 37 | 10 | \| Moara Corvinești . . . . ↑ | 9 | 5 37 | -- | |
| — | 18 07 | — | 40 | 11 | \| Matei . . . . . \| | 6 | 5 30 | — | |
| — | 18 14 | — | 43 | 12 | \| Moruț . . . . . \| | 3 | 5 23 | — | |
| — | 18 22 | — | 46 | 13 | s. **Fintinele** . . . . . p. | 0 | 5 15 | — | |

* Nu circulă duminica și sărbători legale
II Cursele se execută cu 2 autobuze

**CĂLĂTORIA NELEGALĂ** ÎN AUTOVEHICULE DE MARFĂ SAU DE CĂLĂTORI, DIN PARCUL PUBLIC SAU INTERN, **SE SANCȚIONEAZĂ CU AMENZI DE LA 100 — LA 250** LEI, PLUS COSTUL TARIFAR AL TRANSPORTULUI RESPECTIV.

# BISTRIȚA—BECLEAN—BRANIȘTEA—CHIOCHIȘ

| 0604957 | 0605263* | km | Nr. st. | 06049 | km | 0605222* | 0604920 |
|---|---|---|---|---|---|---|---|
| 14 30 | 16 00 | 0 | 1 | p. **Bistrița** . . . . . s. | 68 | 6 52 | 7 24 |
| 14 38 | 16 08 | 4 | 2 | Viișoara . . . . . ↑ | 64 | 6 44 | 7 16 |
| 14 43 | 16 13 | 7 | 3 | Sărata ram. . . . . | 61 | 6 39 | 7 11 |
| 14 52 | 16 22 | 12 | 4 | Crainimăt . . . . . | 56 | 6 30 | 7 02 |
| 14 56 | 16 26 | 15 | 5 | Șieu-Măgheruș . . | 53 | 6 26 | 6 58 |
| 15 00 | 16 30 | 18 | 6 | Chintelnic ram.. . | 50 | 6 22 | 6 54 |
| 15 02 | 16 32 | 19 | 7 | Podirei . . . . | 49 | 6 20 | 6 52 |
| 15 05 | 16 35 | 21 | 8 | Viile Cristur . . | 47 | 6 17 | 6 49 |
| 15 08 | 16 38 | 23 | 9 | Șieu-Sfîntu. . . . . | 45 | 6 14 | 6 46 |
| 15 11 | 16 41 | 25 | 10 | Blăjenii de jos ram. | 43 | 6 11 | 6 43 |
| 15 15 | 16 45 | 28 | 11 | Șintereag . . . . . | 40 | 6 07 | 6 39 |
| 15 17 | 16 47 | 29 | 12 | Șieu-Odorhei ram. | 39 | 6 05 | 6 37 |
| 15 20 | 16 50 | 31 | 13 | ↓ Cociu ram.. . | 37 | 6 02 | 6 34 |
| 15 27 | 16 57 | | | s. p. | | 5 55 | 6 27 |
| 15 32 | 17 02 | 37 | 14 | p. **Beclean** . . . s. | 31 | 5 50 | 6 22 |
| — | 17 12 | 42 | 15 | ↓ Mălaț . . . . ↑ | 5 | 5 40 | |
| — | 17 22 | 47 | 16 | s. **Branișfea** . . . . p. | 0 | 5 30 | |
| 15 40 | — | 41 | 15 | Rusu de Jos . . . ↑ | 27 | — | 6 14 |
| 15 46 | — | 44 | 16 | Rusu de Sus . . . | 24 | — | 6 08 |
| 15 54 | — | 48 | 17 | Nușeni . . . . | 20 | — | 6 00 |
| 16 12 | — | 54 | 18 | Beudiu . . . . . | 14 | — | 5 42 |
| 16 24 | — | 58 | 19 | Bozieș . . . . . | 10 | — | 5 30 |
| 16 39 | — | 63 | 20 | Apatiu . . . . . | 5 | — | 5 15 |
| 16 45 | — | 65 | 21 | ↓ Strugureni . . . | 3 | — | 5 09 |
| 16 54 | — | 68 | 22 | s. **Chiochiș** . . . . . p. | 0 | — | 5 00 |

* Nu circulă duminica și sărbători legale

# BISTRIȚA—BECLEAN—NEGRILEȘTI—BREAZA

| 0605459* | km | Nr. st. | 06054 | km | 0605422* |
|---|---|---|---|---|---|
| 15 00 | 0 | 1 | p. **Bistrița** . . . . . s. | 74 | 8 05 |
| 15 08 | 4 | 2 | Viișoara . . . . . ↑ | 70 | 7 57 |
| 15 13 | 7 | 3 | Sărata ram. . . . | 67 | 7 52 |
| 15 22 | 12 | 4 | Crainimăt . . . . . | 62 | 7 43 |
| 15 26 | 15 | 5 | Șieu Măgheruș . | 59 | 7 39 |
| 15 30 | 18 | 6 | Chintelnic ram.. . . | 56 | 7 35 |
| 15 32 | 19 | 7 | Podirei . . . . . | 55 | 7 33 |
| 15 35 | 21 | 8 | Viile Cristur . . | 53 | 7 30 |
| 15 38 | 23 | 9 | Șieu Sfîntu . . . . | 51 | 7 27 |
| 15 41 | 25 | 10 | Blăjeni ram. . . . . | 49 | 7 24 |
| 15 45 | 28 | 11 | Șintereag . . . . | 46 | 7 20 |
| 15 47 | 29 | 12 | Șieu Odorhei ram. . | 45 | 7 18 |
| 15 50 | 31 | 13 | ↓ Cociu ram.. . . . | 43 | 7 15 |
| 15 57 | | | s. p. | | 7 08 |
| 16 02 | 37 | 14 | p. **Beclean** . . . . . s. | 37 | 7 03 |
| 16 06 | 40 | 15 | Coldău . . . . . ↑ | 34 | 6 59 |
| 16 11 | 44 | 16 | Cristeștii Ciceului . . | 30 | 6 54 |
| 16 15 | 47 | 17 | ↓ Uriu ram. . . . . | 27 | 6 50 |
| 16 20 | | | s. p. | | 6 53 |
| 16 25 | 51 | 18 | p. **Reteag** . . . . . s. | 23 | 6 40 |
| 16 30 | 53 | 19 | Poienile Reteag . . . ↑ | 21 | 6 35 |
| 16 40 | 57 | 20 | ↓ Ciceu Giurgești . . . | 17 | 6 25 |
| 16 54 | | | s. p. | | 6 11 |
| 16 59 | 62 | 21 | p. **Negrilești** . . . . . s. | 12 | 6 06 |
| 17 17 | 69 | 22 | ↓ Purcărete . . . . . ↑ | 5 | 5 48 |
| 17 35 | 74 | 23 | s. **Breaza** . . . . . p. | 0 | 5 30 |

* Nu circulă duminica și sărbători legale

# BISTRIȚA—BECLEAN—MOLIȘET

| 0605527 | 0608450* | 0605671 | km | Nr. st. | 06055 ** | km | 0608445 | 0605546 | 0605674 |
|---|---|---|---|---|---|---|---|---|---|
| 7 00 | 12 45 | 18 15 | 0 | 1 | p. **Bistrița** . . . . . s. | 90 | 12 27 | 14 50 | 20 17 |
| 7 08 | 12 53 | 18 23 | 4 | 2 | \| Viișoara . . . . . ↑ | 86 | 12 19 | 14 42 | 20 09 |
| 7 13 | 12 58 | 18 28 | 7 | 3 | \| Sărata ram. . . . . \| | 83 | 12 14 | 14 37 | 20 04 |
| 7 22 | 13 07 | 18 37 | 12 | 4 | \| Crainimăt . . . . . \| | 78 | 12 05 | 14 28 | 19 55 |
| 7 26 | 13 11 | 18 41 | 15 | 5 | \| Sieu Măgheruș . . . . \| | 75 | 12 01 | 14 24 | 19 51 |
| 7 30 | 13 15 | 18 45 | 18 | 6 | \| Chintelnic ram. . . . . \| | 72 | 11 57 | 14 20 | 19 47 |
| 7 32 | 13 17 | 18 47 | 19 | 7 | \| Podirei . . . . . \| | 71 | 11 55 | 14 18 | 19 45 |
| 7 35 | 13 20 | 18 50 | 21 | 8 | \| Viile Cristur . . . . . \| | 69 | 11 52 | 14 15 | 19 42 |
| 7 38 | 13 23 | 18 53 | 23 | 9 | \| Sieu Sfîntu . . . . . \| | 67 | 11 49 | 14 12 | 19 39 |
| 7 41 | 13 26 | 18 56 | 25 | 10 | \| Blăjenii de Jos ram. . . \| | 65 | 11 46 | 14 09 | 19 36 |
| 7 45 | 13 30 | 19 00 | 28 | 11 | \| Sintereag . . . . . \| | 62 | 11 42 | 14 05 | 19 32 |
| 7 47 | 13 32 | 19 02 | 29 | 12 | \| Sieu Odorhei ram. . . . \| | 61 | 11 40 | 14 03 | 19 30 |
| 7 50 | 13 35 | 19 05 | 31 | 13 | ↓ Cociu ram. . . . . \| | 59 | 11 37 | 14 00 | 19 27 |
| 7 57 | 13 42 | 19 12 | | | s. p. | | 11 30 | 13 53 | 19 20 |
| 8 02 | — | — | 37 | 14 | p. **Beclean** . . . . . s. | 53 | — | 13 48 | — |
| 8 06 | — | — | 40 | 15 | \| Coldău . . . . . ↑ | 50 | — | 13 44 | — |
| 8 11 | — | — | 44 | 16 | \| Cristeștii Ciceului . . . \| | 46 | — | 13 39 | |
| 8 15 | — | — | 47 | 17 | \| Uriu ram. . . . . \| | 43 | — | 13 35 | |
| 8 25 | — | — | 51 | 18 | \| Ilișua . . . . . \| | 39 | — | 13 25 | — |
| 8 29 | — | — | 53 | 19 | \| Dobric . . . . . \| | 37 | — | 13 21 | |
| 8 34 | — | — | 57 | 20 | \| Căianu Mic . . . . . \| | 33 | — | 13 16 | — |
| 8 38 | — | — | 59 | 21 | ↓ Dumbrăvița . . . . . \| | 31 | — | 13 12 | — |
| 8 52 | — | — | 64 | 22 | s. p. | | — | 12 58 | — |
| 8 57 | — | — | | | p. **Spermezeu** . . . . . s. | 26 | — | 12 53 | — |
| 9 02 | — | — | 66 | 23 | \| Sita ram. . . . . ↑ | 24 | — | 12 48 | — |
| 9 08 | — | — | 68 | 24 | \| Sita moară . . . . . \| | 22 | — | 12 42 | — |
| 9 20 | — | — | 71 | 25 | \| Borleasa . . . . . \| | 19 | — | 12 30 | — |
| 9 40 | — | — | 77 | 26 | \| Tîrlișua . . . . . \| | 13 | — | 12 10 | — |
| 9 50 | — | — | 80 | 27 | ↓ **Agrieș** . . . . . \| | 10 | — | 12 00 | — |
| 10 20 | — | — | 90 | 28 | s. Molișet . . . . . p. | 0 | — | 11 30 | — |

* Circulă la Purcărete tabela 06077.

PROPUNERILE ȘI NEMULȚUMIRILE DVS. PRIVIND TRANSPORTUL DE CĂLĂTORI CU AUTOBUZELE I.T.A. POT FI MENȚIONATE ÎN „CONDICA DE SUGESTII ȘI RECLAMAȚII" DIN AUTOGARĂ, SAU COMUNICATE ÎN SCRIS LA AUTOBUZE, I.T.A. SAU LA CENTRALA DE TRANSPORTURI AUTO DIN MINISTERUL TRANSPORTURILOR ȘI TELECOMUNICAȚIILOR.

# BISTRIȚA—NĂSĂUD < SUPLAI / MOLIȘET

| 0605925 | 0605857 | 0605965 | km | Nr. st. | 06058 | km | 0605920 | 0605816 | 0605960 |
|---|---|---|---|---|---|---|---|---|---|
| 6 30 | 14 30 | 16 30 | 0 | 1 | p. **Bistrița** . . . . . s. | 105 | 7 23 | 8 20 | 17 23 |
| 6 34 | 14 34 | 16 34 | 2 | 2 | \| Unirea ram. . . . . ↑ | 103 | 7 19 | 8 16 | 17 19 |
| 6 42 | 14 42 | 16 42 | 5 | 3 | \| Valea Rusului . . . . . \| | 100 | 7 11 | 8 08 | 17 11 |
| 6 57 | 14 57 | 16 57 | 12 | 4 | \| Dumitra . . . . . \| | 93 | 6 56 | 7 53 | 16 56 |
| 7 01 | 15 01 | 17 01 | 14 | 5 | \| Valea Caselor . . . . . \| | 91 | 6 52 | 7 49 | 16 52 |
| 7 04 | 15 04 | 17 04 | 15 | 6 | \| Cepari . . . . . \| | 90 | 6 49 | 7 46 | 16 49 |
| 7 10 | 15 10 | 17 10 | 19 | 7 | \| Liviu Rebreanu . . . . \| | 86 | 6 43 | 7 40 | 16 43 |
| 7 15 | 15 15 | 17 15 | 21 | 8 | ↓ Jidovița . . . . . \| | 84 | 6 38 | 7 35 | 16 38 |
| 7 20 | 15 20 | 17 20 | | | s. p. | | 6 33 | 7 30 | 16 33 |
| 7 25 | 15 25 | 17 25 | 24 | 9 | p. **Năsăud** . . . . . s. | 81 | 6 28 | 7 25 | 16 28 |
| 7 28 | 15 28 | 17 28 | 26 | 10 | \| Năsăud I.G.C.L. . . . . ↑ | 79 | 6 25 | 7 22 | 16 25 |
| 7 31 | 15 31 | 17 31 | 27 | 11 | \| Năsăud Textila. . . . . \| | 78 | 6 22 | 7 19 | 16 22 |
| 7 35 | 15 35 | 17 35 | 29 | 12 | \| Salva . . . . . \| | 76 | 6 18 | 7 15 | 16 18 |
| 7 38 | 15 38 | 17 38 | 30 | 13 | \| Salva gară . . . . . \| | 75 | 6 15 | 7 12 | 16 15 |
| 7 44 | 15 44 | 17 44 | 32 | 14 | \| Mititei. . . . . \| | 73 | 6 09 | 7 06 | 16 09 |
| 7 52 | 15 52 | 17 52 | 36 | 15 | \| Mocod . . . . . \| | 69 | 6 01 | 6 58 | 16 01 |
| 8 07 | — | 18 07 | 41 | 16 | ↓ Mori . . . . . \| | 15 | 5 46 | — | 15 46 |
| 8 15 | — | 18 15 | | | s. p. | | 5 38 | — | 15 38 |
| 8 20 | — | 18 20 | 45 | 17 | p. **Zagra** . . . . . s. | 11 | 5 33 | — | 15 33 |
| 8 35 | — | 18 35 | 50 | 18 | ↓ Poienile Zagrei . . . . ↑ | 6 | 5 18 | — | 15 18 |
| 8 53 | — | 18 53 | 56 | 19 | s. **Suplai** . . . . . p. | 0 | 5 00 | — | 15 00 |
| | 16 00 | — | 41 | 16 | \| Piatra . . . . . ↑ | 64 | — | 6 50 | |
| | 16 05 | — | 44 | 17 | \| Chiuza . . . . . \| | 61 | — | 6 45 | |
| | 16 10 | — | 47 | 18 | \| Săsarm . . . . . \| | 58 | | 6 40 | |
| | 16 16 | — | 51 | 19 | \| Beclenuț . . . . . \| | 54 | | 6 22 | |
| | 16 28 | — | 55 | 20 | \| Coldău . . . . . \| | 50 | | 6 22 | |
| | 16 38 | — | 59 | 21 | \| Cristeștii Ciceului . . . \| | 46 | | 6 12 | |
| | 16 45 | — | 62 | 22 | \| Uriu ram. . . . . \| | 43 | — | 6 05 | |
| | 16 55 | — | 66 | 23 | \| Ilișua . . . . . \| | 39 | — | 5 55 | |
| | 16 59 | — | 68 | 24 | \| Dobric . . . . . \| | 37 | — | 5 51 | |
| | 17 04 | — | 72 | 25 | \| Căianu Mic . . . . . \| | 33 | — | 5 46 | |
| | 17 08 | — | 74 | 26 | ↓ Dumbrăvița . . . . . \| | 31 | — | 5 42 | |
| | 17 22 | — | | | s. p. | | — | 5 28 | |
| | 17 27 | — | 79 | 27 | p. **Spermezeu** . . . . . s. | 26 | — | 5 23 | — |
| | 17 32 | — | 81 | 28 | \| Sita ram. . . . . ↑ | 24 | — | 5 18 | — |
| | 17 38 | — | 83 | 29 | \| Sita moară . . . . . \| | 22 | — | 5 12 | |
| | 17 50 | — | 86 | 30 | \| Borlcasa . . . . . \| | 19 | — | 5 00 | — |
| — | 18 10 | — | 92 | 31 | \| Tîrlișua . . . . . \| | 13 | — | 4 40 | — |
| — | 18 20 | — | 95 | 32 | ↓ Agrieș . . . . . \| | 10 | — | 4 30 | |
| — | 18 50 | — | 105 | 33 | s. **Moliset** . . . . . p. | 0 | — | 4 00 | — |

PENTRU REDUCEREA TIMPULUI DE OPRIRE ÎN STAȚIILE DIN PARCURS, PUBLICUL CĂLĂTOR ESTE RUGAT A PREZENTA BANI POTRIVIȚI LA PLATA TAXELOR DE CĂLĂTORIE.

# BECLEAN — CHIOCHIȘ — JIMBOR
# FELEAC — VIȚA

| 0607423** | 0607227 | 0607345* | 0607247* | 0607455** | 0607265 | 0607567 | 0607169* | 0607379* | km | Nr. st. | 06071 | km | 0607322* | 0607524* | 0607118* | 0607428** | 0607234 | 0607350* | 0607254* | 0607460** | 0607270 |
|---|---|---|---|---|---|---|---|---|---|---|---|---|---|---|---|---|---|---|---|---|---|
| 6 00 | 6 50 | 11 30 | 12 00 | 14 15 | 16 20 | 17 00 | 17 45 | 20 15 | *0* | 1 | p. **Beclean** . . . . . s. | *42* | 6 22 | 6 40 | 6 45 | 7 50 | 9 42 | 13 22 | 14 52 | 16 00 | 19 07 |
| 6 08 | 6 58 | 11 38 | 12 08 | 14 23 | 16 28 | 17 08 | 17 53 | 20 23 | *4* | 2 | \| Rusu de Jos . . . . . ↑ | *38* | 6 14 | 6 32 | 6 37 | 7 42 | 9 34 | 13 14 | 14 44 | 15 52 | 18 59 |
| 6 14 | 7 04 | 11 44 | 12 14 | 14 29 | 16 34 | 17 14 | 17 59 | 20 29 | *7* | 3 | \| Rusu de Sus . . . . . \| | *35* | 6 08 | 6 26 | 6 31 | 7 36 | 9 28 | 13 08 | 14 38 | 15 46 | 18 53 |
| 6 22 | 7 12 | 11 52 | 12 22 | 14 37 | 16 42 | 17 22 | 18 07 | 20 37 | *11* | 4 | ↓ Nușeni . . . . . \| | *31* | 6 00 | 6 18 | 6 23 | 7 28 | 9 20 | 13 00 | 14 30 | 15 38 | 18 45 |
| — | — | — | — | — | — | 17 40 | | — | *17* | 5 | s. **Feleac** . p. | *0* | — | 6 00 | — | — | — | | — | — | — |
| 6 40 | 7 30 | 12 10 | 12 40 | 14 55 | 17 00 | — | 18 25 | 20 55 | *17* | 5 | ↓ Beudiu ↑ | *25* | 5 42 | — | 6 05 | 7 10 | 9 02 | 12 42 | 14 12 | 15 20 | 18 27 |
| 6 50 | — | — | — | 15 05 | — | — | — | — | *22* | 6 | s. **Vița** . p. | *0* | — | — | — | 7 00 | — | — | — | 15 10 | — |
| — | 7 42 | 12 22 | 12 52 | | 17 12 | | 18 37 | 21 07 | *21* | 6 | s. **Bozieș** . . p. | *21* | 5 30 | | 5 53 | | 8 50 | 12 30 | 14 00 | | 18 15 |
| — | 7 57 | — | 13 07 | — | 17 27 | — | 18 52 | — | *26* | 7 | \| Apatiu . . . . . ↑ | *16* | — | — | 5 38 | — | 8 35 | — | 13 45 | — | 18 00 |
| — | 8 03 | — | 13 13 | — | 17 33 | — | 18 58 | — | *28* | 8 | ↓ Strugureni . . . . \| | *14* | — | — | 5 32 | — | 8 29 | — | 13 39 | — | 17 54 |
| — | 8 12 | — | 13 22 | — | 17 42 | — | 18 07 | — | *31* | 9 | s. p. **Chiochiș** . . . . . p. s. | *11* | — | — | 5 23 | — | 8 20 | — | 13 30 | — | 17 45 |
| — | — | — | — | — | — | — | 18 12 | — | | | | | — | — | 5 18 | — | — | — | — | — | — |
| — | — | — | — | — | — | — | 18 21 | — | *34* | 10 | \| Strugureni . . . . . ↑ | *8* | — | — | 5 09 | — | — | — | — | — | — |
| — | — | — | — | — | — | — | 18 27 | — | *36* | 11 | \| Manic . . . . . \| | *6* | — | — | 5 03 | — | — | — | — | — | — |
| — | — | — | — | — | — | — | 18 33 | — | *38* | 12 | ↓ Buzea . . . . . \| | *4* | — | — | 4 57 | — | — | — | — | — | — |
| — | — | — | — | — | — | — | 18 45 | — | *42* | 13 | s. **Jimbor** . . . . . p. | *0* | — | — | 4 45 | — | — | — | — | — | — |

* Nu circulă duminica și sărbători legale.
** Circulă numai în timpul cursurilor școlare.

# BECLEAN — NEGRILEȘTI — PURCARETE

| [illegible] | 0608450* | 0607869 | 0607779 | km | Nr. st. | 06077 | km | 0607822 | 0607726 | 0607750 | 0607760 |
|---|---|---|---|---|---|---|---|---|---|---|---|
| [illegible] | 13 45 | 17 30 | 20 15 | 0 | 1 | p. **Beclean** . . . . s. | 32 | 6 37 | 7 40 | 13 55 | 16 22 |
| [illegible] | 13 49 | 17 34 | 20 19 | 3 | 2 | \| Coldău . . . . . ↑ | 29 | 6 33 | 7 36 | 13 51 | 16 18 |
| [illegible] | 13 54 | 17 39 | 20 24 | 7 | 3 | \| Cristeștii Ciceu . . \| | 25 | 6 28 | 7 31 | 13 46 | 16 13 |
| [illegible] | 13 58 | 17 43 | 20 28 | 10 | 4 | ↓ Uriu ram. . . . . \| | 22 | 6 24 | 7 27 | 13 42 | 16 09 |
| [illegible] | 14 03 | 17 48 | 20 33 | 14 | 5 | s. p. **Reteag** . . . . . p. | 18 | 6 19 | 7 22 | 13 37 | 16 04 |
| [illegible] | 14 08 | 17 53 | 20 38 | 16 | 6 | \| Poienile Reteag . . ↑ | 16 | 6 09 | 7 12 | 13 27 | 15 54 |
| [illegible] | 14 13 | 17 58 | 20 43 | 20 | 7 | ↓ Ciceu Giurgești . . \| | 12 | 5 59 | 7 02 | 13 17 | 15 44 |
| [illegible] | 14 23 | 18 08 | 20 53 | 25 | 8 | s. p. **Negrilești** . s. | 7 | 5 45 | 6 48 | 13 03 | 15 30 |
| [illegible] | 14 37 | 18 22 | 21 07 | 32 | 9 | p. | | -- | — | — | 15 18 |
| [illegible] | — | — | 6 00 | 32 | | s. **Purcarete** . p. | 0 | — | 6 30 | 12 45 | 15 00 |
| [illegible] | 14 55 | — | 6 18 | 32 | | | | | | | |

Nu circulă duminica și sărbători legale.
* Circulă de la Bistrița, (vezi tabela 06055)

# BECLEAN — SPERMEZEU — SENDROAIA

| 0608127* | 0608151 | 0608069* | 0608269* | km | Nr. st. | 06080 | km | 0608224* | 0608018* | 0608132 | 0608156* |
|---|---|---|---|---|---|---|---|---|---|---|---|
| 7 00 | 13 15 | 17 45 | 17 45 | 0 | 1 | p. **Beclean** . . . . . s. | 47 | 6 32 | 6 44 | 8 50 | 15 05 |
| 7 04 | 13 19 | 17 49 | 17 49 | 3 | 2 | \| Coldău . . . . . ↑ | 44 | 6 28 | 6 40 | 8 46 | 15 01 |
| 7 09 | 13 24 | 17 54 | 17 54 | 7 | 3 | \| Cristeștii Ciceu . . \| | 40 | 6 23 | 6 35 | 8 41 | 14 56 |
| 7 13 | 13 28 | 17 58 | 17 58 | 10 | 4 | \| Uriu ram. . . . . \| | 37 | 6 19 | 6 31 | 8 37 | 14 52 |
| 7 23 | 13 38 | 18 08 | 18 08 | 14 | 5 | \| Ilișua . . . . . \| | 33 | 6 09 | 6 21 | 8 27 | 14 42 |
| 7 27 | 13 42 | 18 12 | 18 12 | 16 | 6 | ↓ Dobric ram. . . . . \| | 31 | 6 05 | 6 17 | 8 23 | 14 38 |
| 7 32 | 13 47 | 18 17 | 18 17 | 20 | 7 | s. **Caianu Mic** . . . . p. | 27 | 6 00 | 6 12 | 8 18 | 14 33 |
| 7 36 | 13 51 | 18 21 | — | 22 | 8 | ↓ Dumbrăvița . . . . ↑ | 25 | — | 6 08 | 8 14 | 14 29 |
| 7 50 | 14 05 | 18 35 | — | 27 | 9 | s. p. **Spermezeu** . . . . s. | 20 | — | 5 54 | 8 00 | 14 15 |
| | — | 18 40 | — | 29 | 10 | p. \| Sita ram. . . . . ↑ | 18 | — | 5 49 | — | |
| | — | 18 45 | — | 31 | 11 | \| Sita moară. . . . . \| | 16 | — | 5 44 | — | |
| | — | 18 51 | — | 34 | 12 | \| Borleasa . . . . . \| | 13 | — | 5 38 | | |
| | — | 19 03 | — | 40 | 13 | \| Tîrlișua . . . . . \| | 7 | — | 5 26 | | |
| | — | 19 23 | — | 43 | 14 | \| Strîmbulici ram. . . \| | 4 | — | 5 06 | | |
| | — | 19 32 | — | 45 | 15 | ↓ Poienița . . . . . \| | 2 | — | 4 57 | | |
| | — | 19 38 | — | 47 | 16 | s. **Sendroaia** . . . . . p. | 0 | — | 4 51 | | |
| | — | 19 44 | — | | | | | | 4 45 | | |

* Nu circulă duminica și sărbători legale.

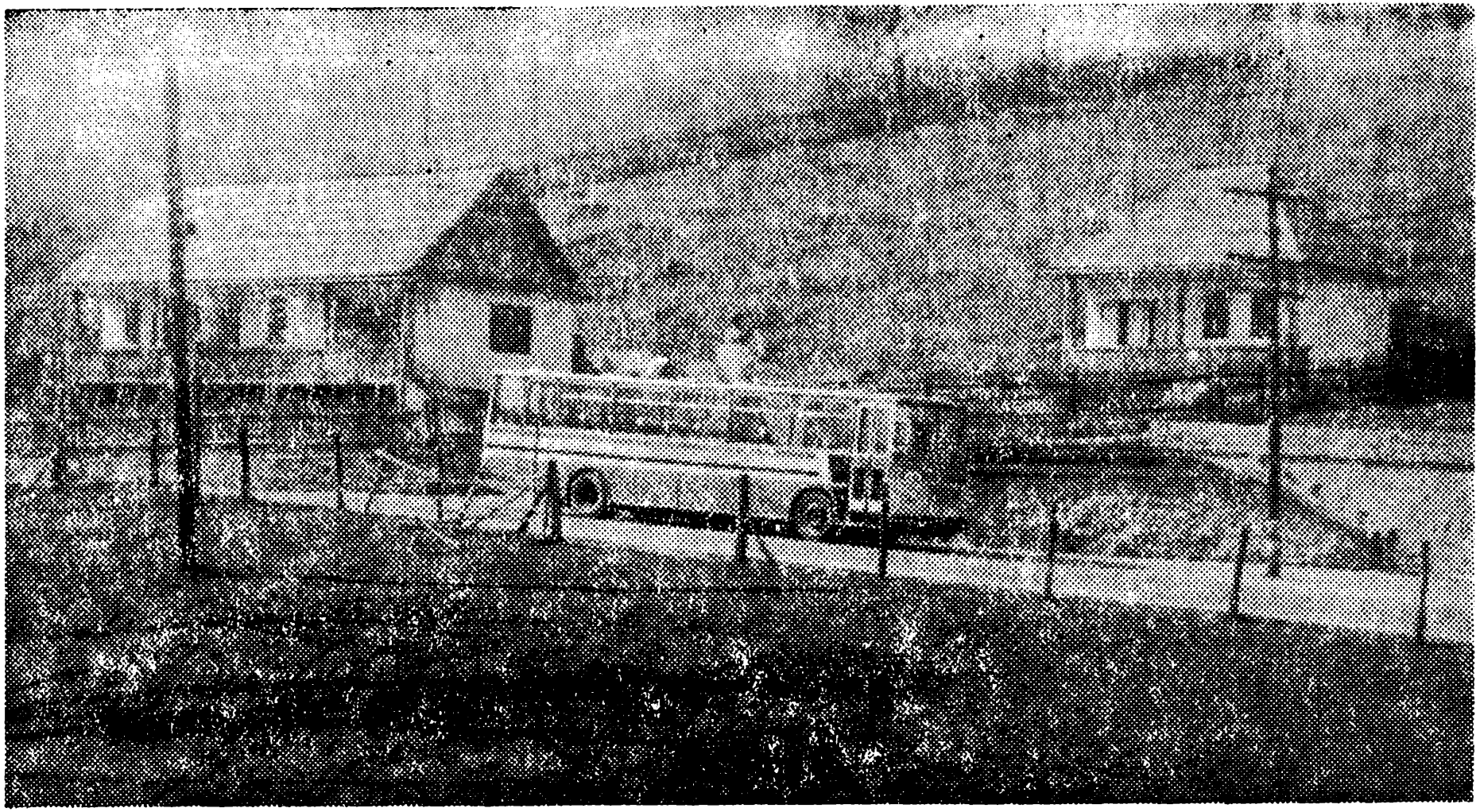

**Casa memorială „Liviu Rebreanu"**

# SÎNGIORZ BĂI — BĂILE BORȘA

| 061239 | 061384 | km | Nr. st. | 06102 | km. | 061266 | 061335 |
|---|---|---|---|---|---|---|---|
| 10 00 | 21 00 | 0 | 1 | p. **Singiorz Băi st.** . . . . s. | 108 | 20 35 | 9 50 |
| 10 03 | 21 03 | 1 | 2 | Singiorz Băi . . . . . ↑ | 107 | 20 32 | 9 47 |
| 10 17 | 21 17 | 8 | 3 | Ilva Mică Cons. . . . | 100 | 20 18 | 9 34 |
| 10 20 | 21 20 | 9 | 4 | Ilva Mică gară . . . . | 99 | 20 15 | 9 30 |
| 10 26 | 21 26 | 15 | 5 | Feldru. . . . . | 93 | 20 09 | 9 24 |
| 10 33 | 21 33 | 20 | 6 | Nepos . . . . . | 88 | 20 02 | 9 17 |
| 10 41 | 21 41 | 25 | 7 | Rebrișoara gară . . . . | 83 | 19 54 | 9 09 |
| 10 45 | 21 45 | 27 | 8 | ↓ Rebrișoara . . . . . | 81 | 19 50 | 9 05 |
| 10 50 | 21 50 | | | s. p. | | 19 45 | 9 00 |
| 11 00 | — | 30 | 9 | p. **Năsăud** . . . . . s. | 78 | 19 26 | |
| 11 03 | — | 32 | 10 | I.G.C.L. . . . . ↑ | 76 | 19 23 | |
| 11 06 | — | 33 | 11 | Textila . . . . . | 75 | 19 20 | |
| 11 10 | — | 35 | 12 | Salva . . . . . | 73 | 19 16 | |
| 11 24 | — | 43 | 13 | Coșbuc . . . . . | 65 | 19 02 | |
| 11 32 | — | 48 | 14 | Bichigiu ram. . . . . | 60 | 18 54 | |
| 11 40 | — | 52 | 15 | Telciu . . . . . | 56 | 18 46 | |
| 11 47 | — | 56 | 16 | Fiezel . . . . . | 52 | 18 39 | |
| 11 55 | — | 59 | 17 | Fiad . . . . . | 49 | 18 31 | |
| 12 05 | | 64 | 18 | Valea Sabiei . . . . . | 44 | 18 21 | |
| 12 10 | — | 66 | 19 | Romuli . . . . . | 42 | 18 16 | |
| 12 15 | — | 68 | 20 | Km. 62 . . . . . | 40 | 18 11 | |
| 12 25 | — | 72 | 21 | Frumușica . . . . . | 36 | 18 03 | |
| 12 37 | — | 79 | 22 | Săcel . . . . . | 29 | 17 49 | |
| 12 45 | | 81 | 23 | Săcele gară . . . . . | 27 | 17 41 | |
| 12 49 | | 86 | 24 | Dealul Moisei . . . . . | 22 | 17 37 | |
| 12 59 | — | 87 | 25 | Izvorul Negru . . . . . | 21 | 17 27 | |
| 13 04 | — | 91 | 26 | Moisei gară . . . . . | 17 | 17 22 | |
| 13 08 | — | 93 | 27 | Moisei Centru . . . . | 15 | 17 18 | |
| 13 12 | | 95 | 28 | Izvorul Dragoș . . . . | 13 | 17 14 | |
| 13 18 | — | 98 | 29 | Borșa gară. . . . . | 10 | 17 08 | |
| 13 26 | — | 102 | 30 | ↓ Borșa centru . . . . . | 6 | 17 00 | |
| 13 41 | — | 108 | 31 | s. **Băile Borșa** . . . . . p. | 0 | 16 45 | |

PROPUNERILE ȘI NEMULȚUMIRILE DVS. PRIVIND TRANSPORTUL DE CĂLĂTORI CU AUTOBUZELE I.T.A. POT FI MENȚIONATE ÎN „CONDICA DE SUGESTII ȘI RECLAMAȚII" DIN AUTOGARĂ, SAU COMUNICATE ÎN SCRIS LA AUTOBAZE, I.T.A. SAU LA CENTRALA DE TRANSPORTURI AUTO DIN MINISTERUL TRANSPORTURILOR ȘI TELECOMUNICAȚIILOR.

# NĂSĂUD—BICHIGIU—TELCIU < TELCIȘOR / FRUMUȘICA

| 0610525 | 0610641* | 0612043 | 0610557* | 0610765* | 0610373* | 0610687* | km | Nr. st. | 06103 | km | 0610622 | 0610722* | 0610322* | 0601530* | 0610654* | 0610458 | 0610564* |
|---|---|---|---|---|---|---|---|---|---|---|---|---|---|---|---|---|---|
| 6 30 | 10 45 | 12 55 | 14 40 | 16 30 | 18 30 | 22 40 | 0 | 1 | p. **Năsăud** . . . . . s. | 42 | 6 10 | 6 23 | 6 53 | 8 45 | 14 10 | 15 53 | 22 10 |
| 6 33 | 10 48 | 12 58 | 14 43 | 16 33 | 18 33 | 22 43 | 2 | 2 | \| Năsăud IGCL . . . . . ↑ | 40 | 6 07 | 6 20 | 6 50 | 8 42 | 14 07 | 15 50 | 22 07 |
| 6 36 | 10 51 | 13 01 | 14 46 | 16 36 | 18 36 | 22 46 | 3 | 3 | \| Năsăud Textila . . . . . \| | 39 | 6 04 | 6 17 | 6 47 | 8 39 | 14 04 | 15 47 | 22 04 |
| 6 40 | 10 55 | 13 05 | 14 50 | 16 40 | 18 40 | 22 50 | 5 | 4 | \| Salva . . . . . \| | 37 | 6 00 | 6 13 | 6 43 | 8 35 | 14 00 | 15 43 | 22 00 |
| 6 54 | 11 09 | 13 19 | 15 04 | 16 54 | 19 54 | 23 04 | 13 | 5 | \| Coșbuc . . . . . \| | 29 | 5 46 | 5 59 | 6 29 | 8 21 | 13 46 | 15 29 | 21 46 |
| 7 02 | 11 17 | 13 27 | 15 12 | 17 02 | — | 23 12 | 18 | 6 | ↓ Bichigiu ram. . . . . \| | 24 | 5 38 | 5 51 | 6 21 | 8 13 | 13 38 | 15 21 | 21 38 |
| — | — | — | — | 17 23 | 19 10 | — | 24 | 7 | s. **Bichigiu** . p. | 0 | — | 5 30 | — | — | — | — | — |
| 7 10 | 11 25 | 13 35 | 15 20 | — | 19 12 | 23 20 | 22 | 7 | s. p. **Telciu** . p. s. | 20 | 5 30 | — | 6 13 | 8 05 | 13 30 | 15 13 | 21 30 |
| 7 15 | — | 13 40 | 15 25 | — | — | — | | | | | — | — | 6 13 | 7 58 | — | 15 11 | 16 08 |
| 7 33 | | — | 15 43 | — | — | — | 28 | 8 | s. **Telcisor** . . . . . p. | 0 | — | — | — | 7 40 | | — | 15 50 |
| — | — | 13 47 | — | — | 19 19 | — | 26 | 8 | \| Fiezel . . . . . ↑ | 16 | — | — | 6 06 | — | — | 15 04 | — |
| — | — | 13 55 | — | — | 19 27 | — | 29 | 9 | \| Fiad . . . . . \| | 13 | — | — | 5 58 | — | — | 14 56 | — |
| — | — | 14 05 | — | — | 19 37 | — | 34 | 10 | ↓ Pod. V. Salbici . . . . . \| | 8 | — | — | 5 48 | — | — | 14 46 | — |
| — | — | 14 10 | — | — | 19 42 | — | 36 | 11 | s. **Romuli** . . . . . p. | 6 | — | — | 5 43 | — | — | 14 41 | — |
| — | — | 14 17 | — | — | 19 47 | — | 38 | 12 | ↓ Km. 62 . . . . . ↑ | 4 | — | — | 5 38 | — | — | 14 36 | — |
| — | — | 14 26 | — | — | 19 56 | — | 42 | 13 | s. **Frumușica** . . . . . p. | 0 | — | — | 5 30 | — | — | 14 30 | — |

* Nu circulă duminica și sărbători legale.

# NĂSĂUD — ILVA MICĂ / IERBOASA — SÎNGIORZ BĂI—MAIERU

| 06011019* | 0611023* | 0611027** | 0611127 | 0611145 | 0610951 | 0611259* | 0611071 | 0611293* | km | Nr. st. | 06109 | km | 0611206* | 0611024* | 0611023* | 0611831** | 0611154 | 0610960 | 0611262* | 0611160* | 0611084 |
|---|---|---|---|---|---|---|---|---|---|---|---|---|---|---|---|---|---|---|---|---|---|
| 5 00 | 5 50 | 7 15 | 9 30 | 11 30 | 13 00 | 15 00 | 18 15 | 23 00 | 0 | 1 | p. **Năsăud** . . . . s. | 36 | 2 03 | 6 45 | 7 50 | 8 14 | 14 48 | 16 10 | 16 13 | 16 18 | 21 50 |
| 5 05 | 5 55 | 7 20 | 9 35 | 11 35 | 13 05 | 15 05 | 18 20 | 23 35 | 3 | 2 | Rebrișoara . . ↑ | 33 | 1 58 | 6 40 | 7 45 | 8 09 | 14 43 | 16 05 | 16 08 | 16 13 | 21 45 |
| 5 09 | 5 59 | 7 24 | 9 39 | 11 39 | 13 09 | 15 09 | 18 24 | 23 29 | 5 | 3 | Rebrișoara gară | 31 | 1 54 | 6 36 | 7 41 | 8 05 | 14 39 | 16 01 | 16 04 | 16 09 | 21 41 |
| 5 17 | 6 07 | 7 32 | 9 47 | 11 47 | 13 17 | 15 17 | 18 32 | 23 47 | 10 | 4 | Nepos . . . | 26 | 1 46 | 6 28 | 7 33 | 7 57 | 14 31 | 15 53 | 15 56 | 16 01 | 21 33 |
| 5 24 | 6 14 | 7 39 | 9 54 | 11 54 | 13 24 | 15 24 | 18 39 | 23 54 | 15 | 5 | Feldru. . . . . | 21 | 1 39 | 6 21 | 7 26 | 7 50 | 14 24 | 15 46 | 15 49 | 15 54 | 21 26 |
| 5 30 | 6 20 | — | 10 00 | 12 00 | 13 30 | 15 30 | 18 45 | 24 00 | 21 | 6 | ↓ Ilva Mică gară | 15 | 1 33 | 6 15 | 7 20 | — | 14 18 | 15 40 | 15 43 | 15 48 | 21 20 |
| 5 33 | 6 23 | — | 10 03 | 12 03 | 13 33 | 15 33 | 18 48 | 0 03 | 22 | 7 | s. **Ilva Mică cons.** . p. | 14 | 1 30 | 6 12 | 7 17 | — | 14 15 | 15 37 | 15 40 | 15 45 | 21 17 |
| — | — | — | 10 13 | 12 13 | — | | | — | 26 | 8 | Podul Strîmbei . ↑ | 15 | — | — | — | — | 14 05 | — | — | 15 35 | — |
| — | — | | 10 21 | 12 21 | — | | | — | 30 | 9 | Leșu ram. . . | 11 | — | — | — | — | 13 57 | — | — | 15 27 | — |
| — | | | 10 33 | 12 33 | | | | — | 36 | 10 | ↓ Leșu . . . . | 5 | — | — | | — | 13 45 | — | — | 15 15 | — |
| — | | | 10 48 | 12 48 | | | | | 41 | 11 | s. **Ierboasa** . . . p | 0 | — | — | — | — | 13 30 | — | — | 15 00 | — |
| 5 47 | 6 37 | | — | | 13 47 | | 19 02 | — | 29 | 8 | ↓ Sîngiorz Băi . . . ↑ | 7 | — | 5 58 | 7 03 | — | | 15 23 | | — | 21 03 |
| 5 50 | 6 40 | | — | — | 13 50 | | 19 05 | — | | | s. p. | | | 5 55 | 7 00 | — | — | 15 29 | — | — | 21 00 |
| — | — | — | — | — | 14 10 | | — | — | 30 | 9 | p. **Sîngiorz Băi Cons.** s. | 6 | — | — | | | — | 15 00 | | | — |
| — | — | — | — | — | 14 13 | | — | | 31 | 10 | Sîngiorz Băi . . . ↑ | 5 | | — | | | — | 14 57 | | | — |
| — | — | — | — | — | 14 18 | | | | 33 | 11 | Cormaia ram. . . | 3 | — | | | | — | 14 52 | | | — |
| | | — | — | | 14 30 | | | — | 36 | 12 | **Maieru** . . . | 0 | | | | — | — | 14 40 | | — | |
| | | — | — | — | 14 35 | | | | 40 | 13 | Anieș . . . . | 5 | | | | | — | 15 10 | | — | |
| | | — | — | — | 14 41 | | | — | 43 | 14 | ↓ Rodna gară . . . | 2 | | | | — | — | 15 04 | | — | |
| | | | — | — | 14 45 | | | — | 45 | 15 | s. RODNA . . . . p. | 0 | | | | — | — | 15 00 | | | — |

* Nu circulă duminica și sărbători legale
** Circulă numai în timpul anului școlar.

# FELDRU—BISTRIȚA

| 0611319 | 0611335 | 0611351 | 0611567 | 0611383 | km | Nr. st. | 06113 | km | 0611328 | 0611344 | 0611362 | 0611374 | 0611394 |
|---|---|---|---|---|---|---|---|---|---|---|---|---|---|
| 5 00 | 9 00 | 13 00 | 17 00 | 21 00 | *0* | 1 | p. **Feldru** . . . . s. | *39* | 8 19 | 12 19 | 16 49 | 19 49 | 0 49 |
| 5 07 | 9 07 | 13 07 | 17 07 | 21 07 | *5* | 2 | \| Nepos . . . . ↑ | *34* | 8 12 | 12 12 | 16 42 | 19 42 | 0 42 |
| 5 15 | 9 15 | 13 15 | 17 15 | 21 15 | *10* | 3 | \| Rebrișoara gară. \| | *29* | 8 04 | 12 04 | 16 34 | 19 34 | 0 34 |
| 5 19 | 9 19 | 13 19 | 17 19 | 21 13 | *12* | 4 | ↓ Rebrișoara . . \| | *27* | 8 00 | 12 00 | 16 30 | 19 30 | 0 30 |
| 5 24 | 9 24 | 13 24 | 17 24 | 21 24 | *15* | 5 | s. p. | | 7 55 | 11 55 | 16 45 | 19 45 | 0 25 |
| 5 30 | 9 30 | 13 30 | 17 30 | 21 30 | | | p. **Năsăud** . . . . s. | *24* | 7 50 | 11 50 | 16 20 | 19 20 | 0 30 |
| 5 39 | 9 35 | 13 35 | 17 35 | 21 35 | *18* | 6 | \| Jidovița . . . ↑ | *21* | 7 45 | 11 45 | 16 15 | 19 15 | 0 15 |
| 5 40 | 9 40 | 13 40 | 17 40 | 21 40 | *20* | 7 | \| Liviu Rebreanu \| | *19* | 7 40 | 11 40 | 16 10 | 19 10 | 0 10 |
| 5 46 | 9 46 | 13 46 | 14 46 | 21 46 | *24* | 8 | \| Cepari . . . . . \| | *15* | 7 34 | 11 34 | 16 04 | 19 04 | 0 04 |
| 5 49 | 9 49 | 13 49 | 17 49 | 21 49 | *25* | 9 | \| Valea Caselor . \| | *14* | 7 31 | 11 31 | 16 01 | 19 01 | 0 01 |
| 5 53 | 9 53 | 13 53 | 17 53 | 21 53 | *27* | 10 | \| Dumitra . . . \| | *12* | 7 27 | 11 27 | 15 27 | 18 57 | 23 57 |
| 6 08 | 10 08 | 14 08 | 18 08 | 22 08 | *34* | 11 | \| Valea Rusului . \| | *5* | 7 12 | 11 12 | 15 42 | 18 42 | 23 42 |
| 6 16 | 10 16 | 14 16 | 18 16 | 22 16 | *37* | 12 | ↓ Unirea ram. . \| | *2* | 7 04 | 11 04 | 15 34 | 18 34 | 23 34 |
| 6 20 | 10 20 | 14 20 | 18 20 | 22 20 | *39* | 13 | s. **Bistrița** . . . . p. | *0* | 7 00 | 11 00 | 15 30 | 18 30 | 23 30 |

Nu circulă duminica și sărbători legale.

# NĂSĂUD—PARVA

| 0611535 | 0611565 | km | Nr. st. | 06115 | km | 0611520 | 0611546 |
|---|---|---|---|---|---|---|---|
| 9 00 | 16 30 | *0* | 1 | p. **Năsăud** . . . . . s. | *25* | 5 54 | 12 39 |
| 9 05 | 16 35 | *3* | 2 | \| Rebrișoara . . . . . ↑ | *22* | 5 49 | 12 34 |
| 9 10 | 16 40 | *5* | 3 | \| Rebrișoara gară . . . . \| | *20* | 5 44 | 12 29 |
| 9 28 | 16 58 | *12* | 4 | \| Rebra . . . . . \| | *13* | 5 26 | 12 11 |
| 9 36 | 17 06 | *16* | 5 | \| Lunca Pietrei . . . . . \| | *9* | 5 18 | 12 03 |
| 9 42 | 17 12 | *19* | 6 | \| V. Brădeților . . . . . \| | *6* | 5 12 | 11 57 |
| 9 48 | 17 18 | *22* | 7 | ↓ Izvorul . . . . . \| | *3* | 5 06 | 11 51 |
| 9 54 | 17 24 | *25* | 8 | s. **Parva** . . . . . p. | *0* | 5 00 | 11 45 |

# REBRA — NĂSĂUD — BISTRIȚA

| 0611635 | 0611619 | 0611667 | 0612059 | 0611775 | km | Nr. st. | 06116 | km | 0611632 | 0611670 | 0611680 | 0611766 |
|---|---|---|---|---|---|---|---|---|---|---|---|---|
| 4 00 | 5 15 | 17 15 | — | 19 05 | 0 | 1 | p. **Rebra** . . . . . s. | 36 | 9 28 | 18 53 | 21 23 | 17 13 |
| 4 18 | 5 33 | 17 33 | — | 19 23 | 7 | 2 | Rebrișoara gară . ↑ | 29 | 9 10 | 18 35 | 21 05 | 16 55 |
| 4 23 | 5 38 | 17 38 | — | 19 28 | 9 | 3 | ↓ Rebrișoara . . \| | 27 | 9 05 | 18 30 | 21 00 | 16 50 |
| 4 28 | 5 43 | 17 43 | — | 19 33 | | | s. p. | | 9 00 | 18 25 | 20 55 | 16 45 |
| | 5 50 | 17 45 | 15 00 | — | 12 | 4 | p. **Năsăud** . . . . s. | 24 | 8 50 | 18 20 | 20 50 | — |
| | 5 55 | 17 50 | 15 05 | — | 15 | 5 | Jidovița . . . ↑ | 21 | 8 45 | 18 15 | 20 45 | — |
| | 6 00 | 17 55 | 15 10 | — | 17 | 6 | I. Rebreanu . \| | 19 | 8 40 | 18 10 | 20 40 | — |
| | 6 06 | 18 01 | 15 16 | — | 21 | 7 | Cepari . . . . . | 15 | 8 34 | 18 04 | 20 34 | — |
| | 6 09 | 18 04 | 15 19 | — | 22 | 8 | V. Caselor . . . | 14 | 8 31 | 18 01 | 20 31 | — |
| | 6 13 | 18 08 | 15 23 | — | 24 | 9 | Dumitra . . . | 12 | 8 27 | 17 57 | 20 27 | — |
| | 6 28 | 18 23 | 15 38 | — | 31 | 10 | V. Rusului . . | 5 | 8 12 | 17 42 | 20 12 | |
| | 6 36 | 18 31 | 15 46 | — | 34 | 11 | ↓ Unirea ram. . . | 2 | 8 04 | 17 34 | 20 04 | — |
| | 6 40 | 18 35 | 15 50 | — | 36 | 12 | s. **Bistrița** . . . . p. | 0 | 8 00 | 17 30 | 20 00 | — |

# NĂSĂUD — GERSA II

| 0611823* | 0611855* | km | Nr. st. | 06118 | km | 0611828* | 0611860* |
|---|---|---|---|---|---|---|---|
| 6 00 | 14 15 | 0 | 1 | p. **Năsăud** . . . . . s. | 17 | **7 35** | 15 50 |
| 6 05 | 14 20 | 8 | 2 | Rebrișoara . . . . . ↑ | 14 | 7 30 | 15 45 |
| 6 15 | 14 30 | 7 | 3 | Grui . . . . . \| | 10 | 7 20 | **15 35** |
| 6 25 | 14 40 | 9 | 4 | Pe lunci . . . . . | 8 | 7 10 | **15 25** |
| 6 30 | 14 45 | 11 | 5 | Dobodca . . . . . | 6 | 7 05 | 15 20 |
| 6 35 | 14 50 | 14 | 6 | ↓ V. Porcului . . . . . \| | 3 | 7 00 | 15 15 |
| 6 45 | 15 00 | 17 | 7 | s. **Gersa II** . . . . . p. | 0 | 6 50 | 15 05 |

* Nu circulă duminica și sărbători legale.

# NĂSĂUD—BISTRIȚA

| 06120 | km | Nr. st. | 0612019 | 0611329 1* | 0612023 | 0611619 2* | 0600222 3* | 0605919 4* | 0600321 5* | 0600319 6 | 0603815 7 | 0600120 8 | 0613125 9 | 0611335 1* | 2440627 10 | 0612045 | 0612047 |
|---|---|---|---|---|---|---|---|---|---|---|---|---|---|---|---|---|---|
| **Năsăud** . . . . . p. | 0 | 1 | 5 00 | 5 30 | 5 50 | 5 50 | 6 15 | 6 30 | 6 58 | 7 15 | 7 30 | 7 56 | 8 03 | 9 30 | 9 41 | 11 00 | 12 00 |
| Jidovița . . . . . \| | 3 | 2 | 5 05 | 5 35 | 5 55 | 5 55 | 6 20 | 6 38 | 7 03 | 7 20 | 7 35 | 8 01 | 8 08 | 9 35 | 9 46 | 11 05 | 12 05 |
| Liviu Rebreanu . . . . \| | 5 | 3 | 5 10 | 5 40 | 6 00 | 6 00 | 6 25 | 6 43 | 7 08 | 7 25 | 7 40 | 8 06 | 8 13 | 9 40 | 9 51 | 11 10 | 12 10 |
| Cepari . . . . . \| | 9 | 4 | 5 16 | 5 46 | 6 06 | 6 06 | 6 31 | 6 49 | 7 14 | 7 31 | 7 46 | 8 12 | 8 19 | 9 46 | 9 57 | 11 16 | 12 16 |
| Valea Caselor . . . \| | 10 | 5 | 5 19 | 5 49 | 6 09 | 6 09 | 6 34 | 6 52 | 7 17 | 7 34 | 7 49 | 8 15 | 8 22 | 9 49 | 17 00 | 11 19 | 12 19 |
| Dumitra . . . . \| | 12 | 6 | 5 23 | 5 53 | 6 13 | 6 13 | 6 38 | 6 56 | 7 21 | 7 38 | 7 53 | 8 19 | 8 26 | 9 53 | 10 04 | 11 23 | 12 23 |
| Valea Rusului . . . \| | 19 | 7 | 5 38 | 6 08 | 6 28 | 6 28 | 6 53 | 7 11 | 7 36 | 7 53 | 8 08 | 8 34 | 8 41 | 10 08 | 10 19 | 11 38 | 12 38 |
| Unirea ram. . . . . ↓ | 22 | 8 | 5 46 | 6 16 | 6 36 | 6 36 | 7 01 | 7 19 | 9 44 | 8 01 | 8 16 | 8 42 | 8 49 | 10 16 | 10 27 | 11 46 | 12 46 |
| **Bistrița** . . . . . s. | 24 | 9 | 5 50 | 6 20 | 6 40 | 6 40 | 7 05 | 7 23 | 7 48 | 8 05 | 8 20 | 8 46 | 8 53 | 10 20 | 10 31 | 11 50 | 12 50 |

* Nu circulă duminica și sărbători legale.

# NĂSĂUD—BISTRIȚA

| 06120 | km | Nr. st. | 0612051 | 0611351 1* | 0600448 11 | 0612057 | 0612059 | 0612061 | 0612063 | 0612065 | 0603959 4 | 0610156 10 | 0600360 6 | 0611367 1* | 0611667 2* | 0612071 | 0611383 1* |
|---|---|---|---|---|---|---|---|---|---|---|---|---|---|---|---|---|---|
| **Năsăud** . . . . . p. | 0 | 1 | 13 00 | 13 30 | 13 48 | 14 30 | 15 00 | 15 15 | 15 45 | 16 15 | 16 33 | 16 41 | 17 15 | 17 30 | 17 45 | 18 30 | 21 30 |
| Jidovița . . . . . \| | 3 | 2 | 13 05 | 13 35 | 13 53 | 14 35 | 15 05 | 15 20 | 15 50 | 16 20 | 16 38 | 16 46 | 17 20 | 17 35 | 17 50 | 18 35 | 21 35 |
| Liviu Rebreanu . . . . \| | 5 | 3 | 13 10 | 13 40 | 13 58 | 14 40 | 15 10 | 15 25 | 15 55 | 16 25 | 16 43 | 16 51 | 17 25 | 17 40 | 17 55 | 18 40 | 21 40 |
| Cepari . . . . . \| | 9 | 4 | 13 16 | 13 46 | 14 04 | 14 46 | 15 16 | 15 31 | 16 01 | 16 31 | 16 49 | 16 57 | 17 31 | 17 46 | 18 01 | 18 46 | 21 46 |
| Valea Caselor . . . \| | 10 | 5 | 13 19 | 13 49 | 14 07 | 14 49 | 15 19 | 15 34 | 16 04 | 16 34 | 16 52 | 17 00 | 17 34 | 17 49 | 18 04 | 18 49 | 21 49 |
| Dumitra . . . . \| | 12 | 6 | 13 23 | 13 53 | 14 11 | 14 53 | 15 23 | 15 38 | 16 08 | 16 38 | 16 56 | 17 04 | 17 38 | 17 53 | 18 08 | 18 53 | 21 53 |
| Valea Rusului . . . \| | 19 | 7 | 13 38 | 14 08 | 14 26 | 15 08 | 15 38 | 15 53 | 16 23 | 16 53 | 17 11 | 17 19 | 17 53 | 18 08 | 18 23 | 19 08 | 22 08 |
| Unirea ram. . . . . ↓ | 22 | 8 | 13 46 | 14 16 | 14 34 | 15 16 | 15 46 | 16 01 | 16 31 | 17 01 | 17 19 | 17 27 | 18 01 | 18 16 | 18 31 | 19 16 | 22 16 |
| **Bistrița** . . . . . s. | 24 | 9 | 13 50 | 14 20 | 14 38 | 15 20 | 15 50 | 16 15 | 16 35 | 17 05 | 17 23 | 17 31 | 18 05 | 18 20 | 18 35 | 19 20 | 22 20 |

* Nu circulă duminica și sărbători legale

1 Circulă de la Feldru
2 Circulă de la Rebra
3 Circulă de la Telciu
4 Circulă de la Suplai
5 Circulă de la Ierboasa
6 Circulă de la Valea Mare
7 Circulă de la Mălișet
8 Circulă de la Baia Borșa
9 Circulă de la Sanț
10 Circulă de la Vișeul de Sus
11 Circulă de la Rodna

# BISTRIȚA—NĂSĂUD

| 06120 | km | Nr. st. | 0600323 6 | 0610123 10 | 0605925 4 | 0611328 1* | 0612030 | 0611632 2* | 0612034 | 0612036 | 0600437 11 | 0612040 | 0611344 1* | 0610447 | 0613152 9 | 2440624 10 | 0612054 |
|---|---|---|---|---|---|---|---|---|---|---|---|---|---|---|---|---|---|
| **Bistrița** . . . . . p. | 0 | 1 | 6 00 | 6 00 | 6 30 | 7 00 | 7 30 | 8 00 | 8 30 | 9 00 | 9 30 | 10 00 | 11 00 | 12 00 | 13 00 | 13 00 | 13 30 |
| Unirea ram. . . . . | 2 | 2 | 6 04 | 6 04 | 6 34 | 7 04 | 7 34 | 8 04 | 8 34 | 9 04 | 9 34 | 10 04 | 11 04 | 12 04 | 13 04 | 13 04 | 13 34 |
| Valea Rusului . . . . . | 5 | 3 | 6 12 | 6 12 | 6 42 | 7 12 | 7 42 | 8 12 | 8 42 | 9 12 | 9 42 | 10 12 | 11 12 | 12 12 | 13 12 | 13 12 | 13 42 |
| Dumitra . . . . . | 12 | 4 | 6 27 | 6 27 | 6 57 | 7 27 | 7 57 | 8 27 | 8 57 | 9 27 | 9 57 | 10 27 | 11 27 | 12 27 | 13 27 | 13 27 | 13 57 |
| Valea Caselor . . . . | 14 | 5 | 6 31 | 6 31 | 7 01 | 7 31 | 8 01 | 8 31 | 9 01 | 9 31 | 10 01 | 10 31 | 11 31 | 12 31 | 13 31 | 13 31 | 14 01 |
| Cepari . . . . . | 15 | 6 | 6 34 | 6 34 | 7 04 | 7 34 | 8 04 | 8 34 | 9 04 | 9 34 | 10 04 | 10 34 | 11 34 | 12 34 | 13 34 | 13 34 | 14 04 |
| Liviu Rebreanu . . . . | 19 | 7 | 6 40 | 6 40 | 7 10 | 7 40 | 8 10 | 8 40 | 9 10 | 9 40 | 10 10 | 10 40 | 11 40 | 12 40 | 13 40 | 13 40 | 14 10 |
| Jidovița . . . . . ↓ | 21 | 8 | 6 45 | 6 45 | 7 15 | 7 45 | 8 15 | 8 45 | 9 15 | 9 45 | 10 15 | 10 45 | 11 45 | 12 45 | 13 45 | 13 45 | 14 15 |
| **Năsăud** . . . . . s | 24 | 9 | 6 50 | 6 50 | 7 20 | 7 50 | 8 20 | 8 50 | 9 20 | 9 50 | 10 20 | 10 50 | 11 50 | 12 50 | 13 50 | 13 50 | 14 20 |

* Nu circulă duminica și sărbători legale.

# BISTRIȚA—NĂSĂUD

| 06120 | km | Nr. st. | 0600155 8 | 0605857 7 | 0600359 6 | 0600561 5* | 0611362 1* | 0612062 | 0600263 3* | 0605966 4 | 0612070 | 0611670 2* | 0611374 1* | 0612076 | 0612080 | 0611680 2* | 0611394 1* |
|---|---|---|---|---|---|---|---|---|---|---|---|---|---|---|---|---|---|
| **Bistrița** . . . . . p. | 0 | 1 | 14 00 | 14 30 | 15 00 | 15 30 | 15 30 | 15 45 | 16 00 | 16 30 | 17 30 | 17 30 | 18 30 | 19 00 | 20 00 | 20 00 | 23 30 |
| Unirea ram. . . . . | 2 | 2 | 14 04 | 14 34 | 15 04 | 15 34 | 15 34 | 15 49 | 16 04 | 16 34 | 17 34 | 17 34 | 18 34 | 19 04 | 20 04 | 20 04 | 23 34 |
| Valea Rusului . . . . . | 5 | 3 | 14 12 | 14 42 | 15 12 | 15 42 | 15 42 | 15 57 | 16 12 | 16 42 | 17 42 | 17 42 | 18 42 | 19 12 | 20 12 | 20 12 | 23 42 |
| Dumitra . . . . . | 12 | 4 | 14 27 | 14 57 | 15 27 | 15 57 | 15 57 | 16 12 | 16 27 | 16 57 | 17 57 | 17 57 | 18 57 | 19 27 | 20 27 | 20 27 | 23 57 |
| Valea Caselor . . . . | 14 | 5 | 14 31 | 15 01 | 15 31 | 16 01 | 16 01 | 16 16 | 16 31 | 17 01 | 18 01 | 18 01 | 19 01 | 19 31 | 20 31 | 20 31 | 0 01 |
| Cepari . . . . . | 15 | 6 | 14 34 | 15 04 | 15 34 | 16 04 | 16 04 | 16 19 | 16 34 | 17 04 | 18 04 | 18 04 | 19 04 | 19 34 | 20 34 | 20 34 | 0 04 |
| Liviu Rebreanu . . . . | 19 | 7 | 14 40 | 15 10 | 15 40 | 16 10 | 16 10 | 16 25 | 16 40 | 17 10 | 18 10 | 18 10 | 19 10 | 19 40 | 20 40 | 20 40 | 0 10 |
| Jidovița . . . . . ↓ | 21 | 8 | 14 45 | 15 15 | 15 45 | 16 15 | 16 15 | 16 30 | 16 45 | 17 15 | 18 15 | 18 15 | 19 15 | 19 45 | 20 45 | 20 45 | 0 15 |
| **Năsăud** . . . . . s. | 24 | 9 | 14 50 | 15 20 | 15 40 | 16 20 | 16 20 | 16 35 | 16 50 | 17 20 | 18 20 | 18 20 | 19 20 | 19 50 | 20 50 | 20 50 | 0 20 |

* Nu circulă duminica și sărbători legale

1 Circulă la Feldru
2 Circulă la Rebra
3 Circulă la Telciu
4 Circulă la Suplai
5 Circulă la Ierboasa
6 Circulă la Valea Mare
7 Circulă la Moliset
8 Circulă la Baia Borșa
9 Circulă la Sanț
10 Circulă la Vișeul de Sus
11 Circulă la Rodna

# NĂSĂUD—BECLEAN—BISTRIȚA

| 0612221* | 0612251* | 0612157** | 0612275** | km | Nr. st. | 06121 | km | 0612220* | 0612226* | 0612132** | |
|---|---|---|---|---|---|---|---|---|---|---|---|
| 5 30 | 13 00 | 14 30 | 19 00 | 0 | 1 | p. **Năsăud** . . . . . s. | 69 | 5 45 | 7 45 | 9 57 | 15 [illegible] |
| 5 33 | 13 03 | 14 33 | 19 03 | 2 | 2 | \| Năsăud IGCL . . ↑ | 67 | 5 42 | 7 42 | 9 54 | 15 [illegible] |
| 5 36 | 13 06 | 14 36 | 19 06 | 3 | 3 | \| Năsăud Textila . . \| | 66 | 5 39 | 7 39 | 9 51 | 15 [illegible] |
| 5 40 | 13 10 | 14 40 | 19 10 | 5 | 4 | \| Salva . . . . . \| | 64 | 5 35 | 7 35 | 9 47 | 15 [illegible] |
| 5 43 | 13 13 | 14 43 | 19 13 | 6 | 5 | \| Salva gară . . . . \| | 63 | 5 32 | 7 32 | 9 44 | 15 [illegible] |
| 5 49 | 13 19 | 14 49 | 19 19 | 8 | 6 | \| Mititei . . . . . \| | 61 | 5 26 | 7 26 | 9 38 | 15 [illegible] |
| 5 57 | 13 27 | 14 57 | 19 27 | 12 | 7 | \| Mocod . . . . . \| | 57 | 5 18 | 7 18 | 9 30 | 15 [illegible] |
| 6 05 | 13 35 | 15 05 | 19 35 | 17 | 8 | \| Piatra . . . . . \| | 52 | 5 10 | 7 20 | 9 22 | 15 10 |
| 6 10 | 13 40 | 15 10 | 19 40 | 20 | 9 | ↓ Chiuza . . . . . \| | 49 | 5 05 | 7 05 | 9 17 | 15 10 |
| 6 15 | 13 45 | 15 15 | 19 45 | | | s. p. | | 5 00 | 7 00 | 9 12 | 15 00 |
| 6 15 | 13 45 | 15 15 | 19 45 | 23 | 10 | p. **Sasarm** . . . . . s. | 46 | 20 30 | 7 00 | 9 12 | 15 00 |
| 6 21 | 13 51 | 15 21 | 19 51 | 27 | 11 | ↓ Beclenuț . . . . . ↑ | 42 | 20 24 | 6 54 | 9 06 | 14 [illegible] |
| 6 30 | 14 00 | 15 30 | 20 00 | 32 | 12 | s. **Beclean** . . . . . s. | 37 | 20 15 | 6 45 | 8 57 | 14 [illegible] |
| — | — | 15 37 | — | 38 | 13 | \| Cociu ram. . . . . ↑ | 31 | — | — | 8 50 | — |
| — | — | 15 40 | — | 40 | 14 | \| Sieu Odorhei ram. . \| | 29 | — | — | 8 47 | — |
| — | — | 15 42 | — | 41 | 15 | \| Sintereag . . . . . \| | 28 | — | — | 8 45 | — |
| — | — | 15 46 | — | 44 | 16 | \| Blăjenii de J. ram. \| | 25 | — | — | 8 41 | — |
| — | | 15 49 | — | 46 | 17 | \| Sieu Sfîntu . . . . \| | 23 | — | — | 8 38 | — |
| — | — | 15 52 | — | 48 | 18 | \| Viile Cristur . . . . \| | 21 | — | — | 8 35 | — |
| — | — | 15 55 | — | 50 | 19 | \| Podirei . . . . . \| | 19 | — | — | 8 32 | — |
| | — | 15 57 | — | 51 | 20 | \| Chintelnic ram. . . \| | 18 | — | — | 8 30 | — |
| — | — | 16 01 | — | 54 | 21 | \| Sieu Măgheruș . . \| | 15 | — | — | 8 26 | |
| — | — | 16 05 | — | 57 | 22 | \| Crainimăt . . . . . \| | 12 | — | — | 8 22 | |
| — | — | 16 14 | — | 62 | 23 | \| Sărata ram. . . . . \| | 7 | — | — | 8 13 | — |
| — | — | 16 19 | — | 65 | 24 | ↓ Viișoara . . . . . \| | 4 | — | — | 8 04 | — |
| — | — | 16 27 | — | 69 | 25 | s. **Bistrița** . . . . . p. | 0 | — | — | 8 00 | — |

* Nu circulă duminica și sărbători legale.
** Nu circulă sîmbăta și duminica


ÎN AUTOBUZELE **I.T.A. LOCURILE 9 ȘI 10 SÎNT REZERVATE PENTRU FEMEI GRAVIDE, PERSOANE CU COPII ÎN BRAȚE, INVALIZI, BĂTRÎNI.** CĂLĂTORII POT OCUPA ACESTE LOCURI CU OBLIGAȚIA DE A LE ELIBERA LA URCAREA ÎN AUTOBUZ A UNOR PERSOANE DIN CATEGORIILE SUS MENȚIONATE.

▲ ▼ ▲

CURSELE DE AUTOBUZE I.T.A. ASIGURĂ LEGĂTURĂ DE TRANSPORT ÎNTRE MAI MULT DE 9300 LOCALITĂȚI DIN ȚARĂ.



**SINGIORZ BAI – Hotel „Hebe"**

# NĂSĂUD — MINTIU / RUNCU SALVEI — ZAGRA — SUPLAI

| 0312421 | 0612535 | 0612449* | 0612657 ** | 0612663 | 0612571 * | 0612473 | km | Nr. st. | 06124 | km | 0612520 * | 0612420 | 0612424 * | 0612628 ** | 0612548 | 0612452 * | 0612776 |
|---|---|---|---|---|---|---|---|---|---|---|---|---|---|---|---|---|---|
| 5 30 | 9 00 | 12 30 | 14 30 | 16 00 | 18 00 | 18 30 | 0 | 1 | p. **Năsăud** . . . . . s. | 32 | 5 50 | 6 04 | 6 45 | 7 52 | 13 28 | 13 45 | 19 45 |
| 5 33 | 9 03 | 12 33 | 14 33 | 16 03 | 18 03 | 18 33 | 2 | 2 | \| Năsăud I.G.C.I. . . . . ↑ | 30 | 5 47 | 6 01 | 6 42 | 7 49 | 13 25 | 13 42 | 19 42 |
| 5 36 | 9 06 | 12 36 | 14 36 | 16 06 | 18 06 | 18 36 | 3 | 3 | \| Năsăud I. Textila . . . . . | 29 | 5 44 | 6 58 | 6 39 | 7 46 | 13 22 | 13 39 | 19 39 |
| 5 40 | 9 10 | 12 40 | 14 40 | 16 10 | 18 10 | 18 40 | 5 | 4 | \| Salva . . . . . | 27 | 5 40 | 5 54 | 6 35 | 7 42 | 13 18 | 13 35 | 19 35 |
| 5 43 | 9 13 | 12 43 | 14 43 | 16 13 | 18 13 | 18 43 | 6 | 5 | \| Salva gară . . . . . \| | 26 | 5 37 | 5 51 | 6 32 | 7 39 | 13 15 | 13 32 | 19 32 |
| 5 55 | — | 12 55 | — | — | — | 18 55 | 12 | 6 | ↓ Moara Vasiliuc . . . . . \| | 3 | — | — | 6 20 | — | — | 13 20 | 19 20 |
| 6 05 | — | 13 05 | — | — | — | 19 05 | 15 | 7 | s. **Runcu Salvei** . . . . . p. | 0 | — | — | 6 10 | — | — | 13 10 | 19 10 |
| — | 9 19 | — | 14 49 | 16 19 | 18 19 | — | 8 | 6 | \| Mititei . . . . . ↑ | 24 | 5 31 | 5 45 | — | 7 33 | 13 03 | — | — |
| — | 9 27 | — | 14 57 | 16 27 | 18 27 | — | 12 | 7 | \| Mocod . . . . . \| | 20 | 5 23 | 5 37 | — | 7 25 | 13 01 | — | — |
| — | 9 42 | — | — | — | 18 42 | — | 17 | 8 | ↓ Mori . . . . . \| | 15 | 5 08 | — | — | — | 12 46 | — | — |
| — | 9 50 | — | — | — | 18 50 | — | 21 | 9 | s. p. **Zagra** . . . . . s. p. | 11 | 5 00 | — | — | — | 12 38 | — | — |
| — | 10 10 | — | — | — | — | — | | | | | — | — | — | — | 12 33 | — | — |
| — | 10 28 | — | — | — | — | — | 26 | 10 | ↓ Poenile Zăgrii . . . . . ↑ | 6 | — | — | — | — | 12 18 | — | — |
| — | — | — | — | — | — | — | 32 | 11 | s. **Suplai** . . . . . p. | 0 | — | — | — | — | 12 00 | — | — |
| — | — | — | 15 03 | 16 33 | — | — | 15 | 8 | ↓ Nimigea de Jos . . . . . ↑ | 18 | — | 5 31 | — | 7 19 | — | — | — |
| — | — | — | — | 16 47 | — | — | 18 | 9 | s. Floreşt . . . . . p. | 15 | — | 5 27 | — | — | — | — | — |
| — | — | — | 15 12 | 16 53 | — | — | 24 | 10 | \| **Tăure ram.** . . . . . ↑ | 11 | — | — | — | — | — | — | — |
| — | — | — | — | 17 06 | — | — | 28 | 11 | \| **Tăure** . . . . . \| | 7 | — | — | — | — | — | — | — |
| — | — | — | — | 17 19 | — | — | 32 | 12 | ↓ **Tăure ram.** . . . . . \| | 3 | — | 5 24 | — | 7 12 | — | — | — |
| — | — | — | 15 21 | 17 28 | — | — | 35 | 13 | s. **Mintiu** . . . . . p. | 0 | — | 5 15 | — | 7 03 | — | — | — |

* Nu circulă duminica

** Nu circulă duminica şi în timpul vacanţelor şcolare.

# ȘANȚ–RODNA–SÎNGEORZ BĂI–DEJ / CLUJ-NAPOCA / BAIA MARE

| 21 | 0613321 | 1200264 | km | Nr. st. | 60132 | km | 1200227 | 0613356 | 0613264 |
|---|---|---|---|---|---|---|---|---|---|
| [illegible] | — | — | 0 | 1 | p. **Sant** . . . . . s. | 202 | — | — | 21 14 |
| [illegible] | | — | 5 | 2 | ↓ Km. 68 . . . . . ↑ | 197 | — | — | 21 09 |
| [illegible] | — | | | | s. p. | | — | — | 21 04 |
| [illegible] | 5 30 | — | 7 | 3 | p. **Rodna** . . . . . s. | 195 | — | 20 14 | 20 59 |
| [illegible] | 5 33 | — | 9 | 4 | Rodna gară . . . ↑ | 193 | — | 20 11 | 20 56 |
| [illegible] | 5 39 | — | 12 | 5 | Anieș . . . . . | 190 | — | 20 05 | 20 50 |
| [illegible] | 5 44 | — | 15 | 6 | Maieru cons. . . . | 187 | — | 20 00 | 20 45 |
| 11 | 5 56 | — | 18 | 7 | Cormaia ram. . . . | 184 | — | 19 48 | 20 33 |
| [illegible] | 6 01 | — | 20 | 8 | Sîngeorz Băi . . . | 182 | — | 19 43 | 20 28 |
| [illegible] | 6 04 | 16 00 | 21 | 9 | Sîngeorz Băi St. . . | 181 | 11 27 | 19 40 | 20 25 |
| [illegible] | 6 07 | — | 22 | 10 | Sîngeorz Băi . . . | 180 | — | 19 37 | 20 22 |
| | 6 21 | — | 29 | 11 | ↓ Ilva Mică cons. . | 173 | — | 19 23 | 20 08 |
| [illegible] | 6 24 | 16 10 | | | s. p. | | 11 17 | 19 20 | 20 05 |
| [illegible] | 6 29 | 16 10 | 30 | 12 | p. **Ilva Mică gară** . s. | 172 | 11 17 | 19 15 | 20 00 |
| [illegible] | 6 35 | - | 36 | 13 | Feldru . . . . . ↑ | 166 | — | 19 09 | 19 54 |
| [illegible] | 6 42 | - | 41 | 14 | Nepos . . . . . | 161 | — | 19 02 | 19 47 |
| 06 | 6 50 | - | 46 | 15 | Rebrișoara gară . . . | 156 | — | 18 54 | 19 39 |
| 10 | 6 54 | — | 48 | 16 | ↓ Rebrișoara . . . . | 154 | — | 18 50 | 19 35 |
| [illegible] | 6 59 | 16 45 | | | s. p. | | 10 42 | 18 45 | 19 30 |
| [illegible] | 7 10 | 16 50 | 51 | 17 | p. **Năsăud** . . . . s. | 151 | 10 37 | 18 30 | 19 20 |
| [illegible] | 7 13 | — | 53 | 18 | Năsăud IJGCL. . . . ↑ | 149 | — | 18 27 | 19 17 |
| [illegible] | 7 16 | — | 54 | 19 | Năsăud Textila. . . . | 148 | — | 18 24 | 19 14 |
| [illegible] | 7 20 | — | 56 | 20 | Salva . . . . . | 146 | — | 18 20 | 19 10 |
| [illegible] | 7 23 | — | 57 | 21 | Salva gară . . . . | 145 | — | 18 17 | 19 07 |
| [illegible] | 7 29 | - | 59 | 22 | ↓ Mititei. . . . . | 143 | — | 18 11 | 19 01 |
| [illegible] | 7 37 | 17 15 | | | s. p. | | 10 12 | 18 03 | 18 53 |
| [illegible] | 7 40 | 17 15 | 63 | 23 | p. **Mocod** . . . s. | 139 | — | 18 00 | 18 53 |
| 00 | 7 48 | - | 68 | 24 | Piatra . . . . . ↑ | 134 | — | 17 52 | 18 45 |
| 02 | 7 55 | — | 71 | 25 | Chiuza . . . . . | 131 | — | 17 45 | 18 40 |
| 10 | 7 58 | — | 74 | 26 | Săsarm . . . . . | 128 | — | 17 42 | 18 35 |
| 16 | 8 04 | 17 50 | 78 | 27 | ↓ Beclenuț . . . . | 124 | 9 37 | 17 36 | 18 29 |
| 25 | 8 13 | - | | | s. p. | | — | 17 27 | 18 20 |
| 40 | 8 23 | — | 83 | 28 | p. **Beclean** . . . s. | 119 | — | 17 17 | 18 15 |
| | 8 27 | — | 86 | 29 | Coldău . . . . . ↑ | 116 | — | 17 13 | — |
| | 8 32 | - | 90 | 30 | Cristeștii Ciceu . . | 112 | — | 17 08 | — |
| | 8 36 | — | 93 | 31 | Uriu ram. . . . . | 109 | — | 17 04 | — |
| 50 | 8 41 | 18 10 | 97 | 32 | Reteag . . . . . | 105 | 9 17 | 16 59 | 17 55 |
| | 8 50 | — | 100 | 33 | Bața . . . . . | 102 | — | 16 50 | — |
| | 8 54 | - | 103 | 34 | Ciceu Mihăiești . . | 99 | | 16 46 | — |
| | 8 57 | - | 105 | 35 | Mănăsturel . . . | 97 | | 16 43 | — |
| | 8 59 | — | 106 | 36 | Cuzdrioara . . . . | 96 | — | 16 41 | — |
| | 9 02 | — | 108 | 37 | ↓ Km. 99 . . . . . | 94 | - | 16 38 | — |
| 10 | 9 06 | 18 27 | | | s. s. | | 9 00 | 16 34 | 17 35 |
| 15 | 9 12 | 18 37 | 111 | 38 | p. **Dej** . . . . . p. | 91 | 8 50 | 16 28 | 17 30 |
| 35 | — | 18 57 | | | s. p. | | 8 30 | — | 17 10 |
| 40 | — | 19 04 | 126 | 39 | p. **Gherla**. . . . . s. | 45 | 8 23 | | 17 05 |
| 30 | — | 19 52 | 159 | 40 | ↓ Apahida gară . . . . ↑ | 14 | 7 35 | — | 16 15 |
| 45 | — | 10 12 | 171 | 41 | s. **Cluj-Napoca** . . . . p. | 0 | 7 15 | — | 16 00 |
| | 9 28 | — | 120 | 39 | Coplean . . . . . ↑ | 82 | — | 16 12 | |
| | 9 33 | — | 123 | 40 | Cîțcău . . . . . | 79 | — | 16 07 | — |
| | 9 45 | | 131 | 41 | Căpîlna . . . . . | 71 | — | 15 55 | |
| | 9 50 | | 134 | 42 | Gîlgău. . . . . | 68 | — | 15 50 | — |
| | 9 56 | | 138 | 43 | Bîrsău Mare . . . . | 64 | — | 15 44 | — |
| | 10 07 | | 147 | 44 | Dăbîceni . . . . . | 55 | — | 15 35 | — |
| | 10 13 | | 151 | 45 | Ileanda . . . . . | 51 | — | 15 27 | |
| | 10 17 | | 153 | 46 | Bizușa Băi. . . . . | 49 | — | 15 23 | |
| | 10 37 | | 163 | 47 | Mesteacăn . . . . | 39 | — | 15 03 | |
| | 10 59 | | 169 | 48 | Valea Cheoarului . . . | 33 | — | 14 41 | |
| | 11 06 | — | 174 | 49 | ↓ Buciumi . . . . . | 28 | — | 14 34 | |
| | 11 13 | | | | s. p. | | — | 14 27 | — |
| | 11 15 | — | 178 | 50 | p. **Șomcuta Mare** . . . s. | 24 | — | 14 25 | — |
| | 11 27 | — | 187 | 51 | Satu Lung . . . . ↑ | 15 | — | 14 13 | — |
| | 11 35 | — | 193 | 52 | ↓ Lăpușel . . . . . | 9 | — | 14 05 | — |
| | 11 50 | — | 202 | 53 | s. **Baia Mare** . . . . p. | 0 | — | 13 50 | — |

# ILVA MICĂ—SÎNGEORZ BĂI—RODNA

| 06134 | km | Nr. st. | 0613410 | 0613520 | 0613428 | 0613436 | 0613450 | 0613562 | 0613570 | 0613482 | 0613592 |
|---|---|---|---|---|---|---|---|---|---|---|---|
| **Ilva Mică gară** . . . . p. | *0* | 1 | 2 30 | 5 10 | 7 10 | 9 10 | 12 30 | 15 40 | 17 40 | 20 45 | 23 00 |
| Ilva Mică cons. . . . . \| | *1* | 2 | 2 33 | 5 13 | 7 13 | 9 13 | 12 33 | 15 43 | 17 43 | 20 48 | 23 03 |
| Sîngiorz Băi . . . . . ↓ | *8* | 3 | 2 47 | 5 27 | 7 27 | 9 27 | 14 47 | 15 57 | 17 57 | 21 02 | 23 17 |
| s. | | | 2 50 | 5 30 | 7 30 | 9 30 | 12 50 | 16 00 | 18 00 | 21 05 | 23 20 |
| **Sîngiorz Băi Stat** . . p. | *9* | 4 | 3 10 | — | 7 35 | 9 40 | 14 00 | — | — | 21 10 | — |
| Sîngiorz Băi . . . . . \| | *10* | 5 | 3 13 | — | 7 38 | 9 43 | 14 03 | — | — | 21 13 | — |
| Cormaia ram. . . . . \| | *12* | 6 | 3 18 | | 7 43 | 9 48 | 14 08 | — | — | 21 18 | — |
| Maieru . . . . . \| | *16* | 7 | 3 30 | — | 7 55 | 10 00 | 14 20 | — | — | 21 30 | — |
| Anieș . . . . . \| | *19* | 8 | 3 35 | — | 8 00 | 10 05 | 14 25 | — | — | 21 35 | — |
| Rodna gară . . . . . ↓ | *22* | 9 | 3 41 | — | 8 06 | 10 11 | 14 31 | — | — | 21 41 | — |
| **Rodna** . . . . . s. | *24* | 10 | 3 44 | — | 8 09 | 10 14 | 14 34 | — | — | 21 44 | — |

# RODNA—SÎNGEORZ BĂI—ILVA MICĂ

| 06134 | km | Nr. st. | 0613501 | 0613415 | 0613525 | 0613425 | 0613443 | 0613453 | 0613567 | 0613579 | 0613495 |
|---|---|---|---|---|---|---|---|---|---|---|---|
| **Rodna** . . . . . p. | *0* | 1 | | 3 50 | | 6 40 | 11 00 | 13 30 | — | — | 21 30 |
| Rodna gară . . . . . \| | *2* | 2 | — | 3 53 | | 6 43 | 11 03 | 13 33 | — | — | 21 33 |
| Anieș . . . . . \| | *5* | 3 | — | 3 59 | — | 6 49 | 11 09 | 13 39 | | — | 21 39 |
| Maieru . . . . . \| | *8* | 4 | — | 4 04 | — | 6 54 | 11 14 | 13 44 | — | — | 21 44 |
| Cormaia ram. . . . . \| | *12* | 5 | — | 4 16 | — | 7 06 | 11 22 | 13 56 | — | — | 21 56 |
| Sîngiorz Băi . . . . . ↓ | *14* | 6 | — | 4 21 | — | 7 11 | 11 31 | 14 01 | — | — | 22 01 |
| s. | | | — | 4 24 | — | 7 14 | 11 34 | 14 04 | — | — | 22 04 |
| **Sîngiorz Băi Stat.** . . . p. | *15* | 7 | 1 20 | 4 30 | 6 40 | 8 30 | 12 00 | 14 30 | 17 00 | 20 00 | 22 20 |
| Sîngiorz Băi . . . . . | *16* | 8 | 1 23 | 4 33 | 6 43 | 8 33 | 12 03 | 14 33 | 17 03 | 20 03 | 22 23 |
| Ilva Mică cons. . . . . ↓ | *23* | 9 | 1 37 | 4 37 | 6 57 | 8 47 | 12 17 | 14 47 | 17 17 | 20 17 | 22 37 |
| **Ilva Mică gară** . . . . s. | *24* | 10 | 1 40 | 4 50 | 7 00 | 8 50 | 12 20 | 14 50 | 17 20 | 20 20 | 22 40 |

# Programele de circulație ale curselor de autobuze din JUDEȚUL CLUJ

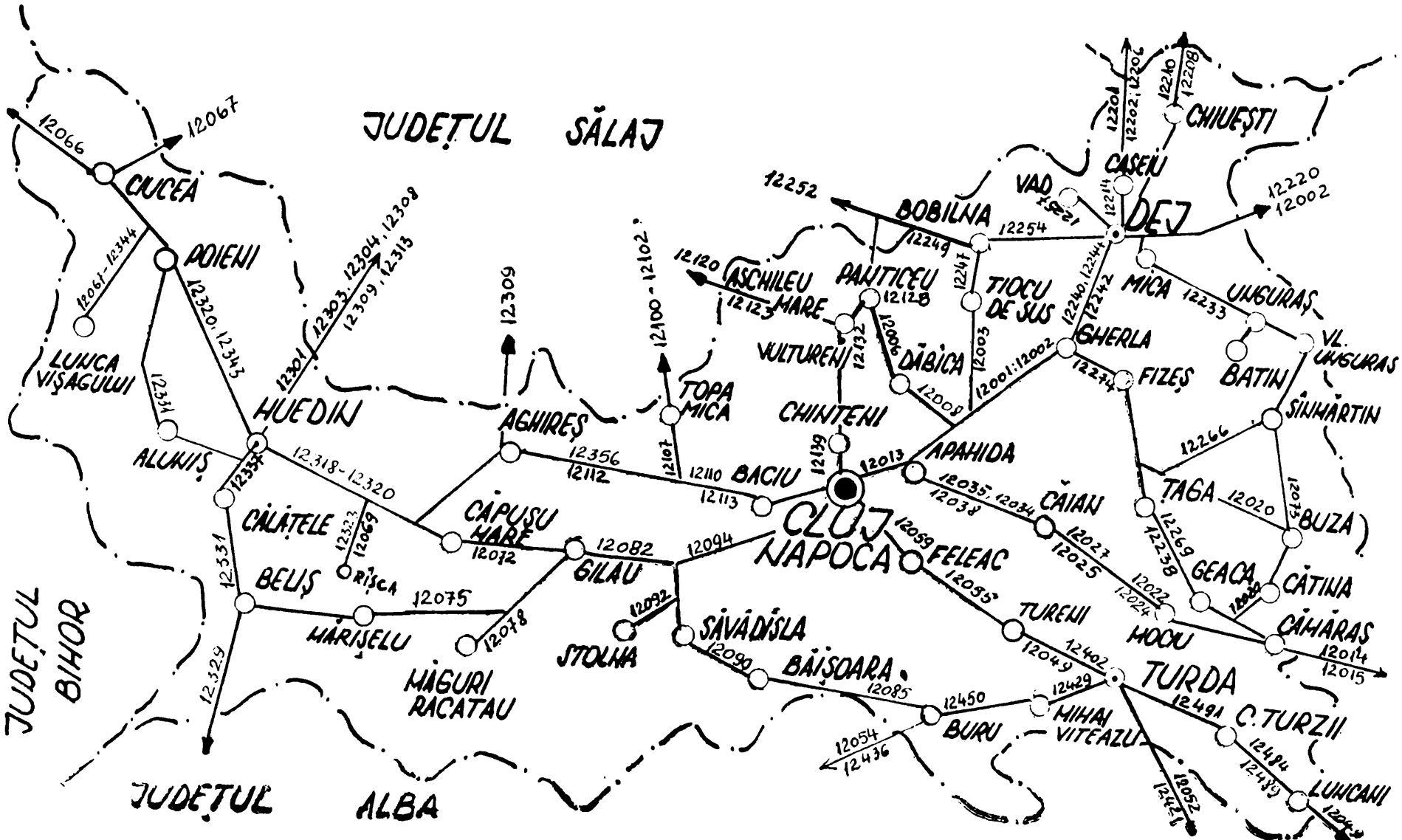


HARTA SCHEMATICĂ A TRASEELOR INTERURBANE DE AUTOBUZE DIN JUDEȚUL CLUJ

# ADRESE

## CENTRALA DE TRANSPORTURI AUTO

**București, Bdul Dinicu Golescu nr. 38 (Palat CFR) sectorul VII telefon: 180667, 176140*, prefix interurban 90**
**Serviciul exploatarea parcului de autobuze telefon: 371727, 176140* int. 166**
**Serviciul exploatarea parcului auto de marfă telefon: 492302, 176140* int. 167**
**Dispecerat telefon: 492302, 176140 int. 167**

## ÎNTREPRINDEREA DE TRANSPORTURI AUTO CLUJ

**Cluj-Napoca str. Budai Nagy Antal nr. 38, telefon: 26691*, 26692*, 26693* 26694*. prefix: interurban: 941, Telex: 031239**
**Biroul exploatare parc autobuze telefon: 26691* 26692* 26693*, 26694* int. 127**
**Biroul exploatare parc auto marfa telefon: 12860, 26691*, 26692*, 26693*, 26694*, int. 123, 130*.**

| Autobaza—Autogara | ADRESA | | telefon | telex |
|---|---|---|---|---|
| | strada | nr. | | |
| Autobaza călători Cluj-Napoca | B. N. Antal | 131—135 | 42366, 42138, 42238, 47716 | 031261 |
| Autobaza marfa 2 Cluj-Napoca | Cîmpina | 51—53 | 41498, 41416, 41277, 42998, 42937 | 031251 |
| Autobaza marfa 3 Cluj-Napoca | Pata Rît | 173 | 41190, 41796 41331, 42600, 46277, 47366, 47427 | 131350 |
| Autobaza Dej | Bistriței | 44 | 13560, 13561, 13562, 11396 | 131516 |
| Autobaza Huedin | Cîmpului | 2 | 224x, 295x, 208 | 031278 |
| Autobaza Turda | Clujului | 71 | 11925x, 11926x, 11927x, 11928x, 11459 | 131716 |
| Autogara Cîmpia Turzii | Laminoriștilor | 138 | 68172, 68163 | |
| Autogara Cluj-Napoca | B. N. Antal | 131—135 | 47716, 42426 | 031261 |
| Autogara Dej | Bistriței | 1 | 11960, 11071 | |
| Autogara Gherla | Nouă | 2 | 197 | |
| Autogara Huedin | Piața Republicii | 1 | 268 | |
| Autogara Turda | Gh. Lazăr | 6 | 12160, 12183 | |
| Agenția de voiaj auto Cluj-Napoca | Bdul Lenin | 56 | 21495 | |

CLUJ-NAPOCA – Autogara

# CLUJ-NAPOCA – DEJ – BAIA MARE

| [illegible] | 2403160 | 2403170 R | km | Nr. st. | 12001 | km | 2403121 R | 2403123 | 1200158 |
|---|---|---|---|---|---|---|---|---|---|
| [illegible] | 15 00 | 17 00 | 0 | 1 | p. **Cluj-Napoca** . . . . . s. | 151 | 9 00 | 10 35 | 19 05 |
| [illegible] | 15 10 | \| | 4 | 2 | \| Someşeni . . . . . ↑ \| | 147 | \| | 10 25 | 18 55 |
| [illegible] | 15 17 | \| | 9 | 3 | \| Sînnicoara . . . . . \| | 142 | \| | 10 18 | 18 48 |
| [illegible] | 15 20 | \| | 11 | 4 | \| Apahida gară . . . . . \| | 140 | \| | 10 15 | 18 45 |
| [illegible] | 15 23 | \| | 13 | 5 | \| Apahida CAP . . . . . \| | 138 | \| | 10 12 | 18 42 |
| [illegible] | 15 32 | \| | 20 | 6 | \| Jucu ram. . . . . \| | 131 | \| | 10 03 | 18 33 |
| [illegible] | 15 40 | \| | 25 | 7 | \| Răscruci . . . . . \| | 126 | \| | 9 55 | 18 25 |
| [illegible] | 15 44 | \| | 27 | 8 | \| Bonţida ram. . . . . \| | 124 | \| | 9 51 | 18 21 |
| [illegible] | 15 48 | \| | 31 | 9 | \| Fundătura . . . . . \| | 120 | \| | 9 47 | 18 17 |
| [illegible] | 15 53 | 17 48 | 34 | 10 | \| Iclod . . . . . \| | 117 | 8 12 | 9 42 | 18 12 |
| [illegible] | 15 59 | \| | 36 | 11 | \| Livada . . . . . \| | 113 | \| | 9 36 | 18 06 |
| [illegible] | 16 03 | \| | 41 | 12 | ↓ Băiţa SMA . . . . . ↓ | 110 | \| | 9 32 | 18 02 |
| [illegible] | 16 08 | 18 00 | | | s. p. | | 8 00 | 9 27 | 17 57 |
| [illegible] | 16 15 | 18 03 | 45 | 13 | p. **Gherla** . . . . . s. | 106 | 7 57 | 9 20 | 17 50 |
| [illegible] | 17 19 | \| | 48 | 14 | \| Mintiu Gherlii ram. . . ↑ \| | 103 | \| | 9 16 | 17 46 |
| [illegible] | 16 22 | \| | 50 | 15 | \| Buneşti . . . . . \| | 101 | \| | 9 13 | 17 43 |
| [illegible] | 16 25 | \| | 52 | 16 | ↓ Nima . . . . . ↓ | 99 | \| | 9 10 | 17 40 |
| [illegible] | 16 35 | 18 20 | | | s. p. | | 7 40 | 9 00 | 17 30 |
| [illegible] | 16 45 | 18 26 | 60 | 17 | p. **Dej** . . . . . s. | 91 | 7 34 | 8 50 | 17 20 |
| [illegible] | 16 51 | \| | 63 | 18 | \| Urişor . . . . . ↑ \| | 88 | \| | 8 44 | 17 14 |
| [illegible] | 16 56 | \| | 66 | 19 | \| Căşeiu . . . . . \| | 85 | \| | 8 39 | 17 09 |
| [illegible] | 17 01 | \| | 69 | 20 | \| Coplean . . . . . \| | 82 | \| | 8 34 | 17 04 |
| [illegible] | 17 06 | \| | 72 | 21 | \| Cîţcău . . . . . \| | 79 | \| | 8 29 | 16 59 |
| [illegible] | 17 11 | \| | 77 | 22 | \| Lunca Cîţcăului . . . . \| | 74 | \| | 8 24 | 16 54 |
| [illegible] | 17 18 | \| | 80 | 23 | ↓ Căpîlna . . . . . ↓ | 71 | \| | 8 17 | 16 47 |
| [illegible] | 17 23 | \| | | | s. p. | | \| | 8 12 | 16 42 |
| [illegible] | 17 25 | 18 52 | 83 | 24 | p. **Gîlgău** . . . . . s. | 68 | 7 08 | 8 10 | 16 40 |
| [illegible] | 17 31 | \| | 87 | 25 | \| Bîrsău Mare . . . . . ↑ \| | 64 | \| | 8 04 | 16 34 |
| [illegible] | 17 34 | \| | 89 | 26 | \| Glod . . . . . \| | 62 | \| | 8 01 | 16 31 |
| [illegible] | 17 42 | \| | 94 | 27 | \| Rus ram. . . . . \| | 57 | \| | 7 53 | 16 23 |
| [illegible] | 17 45 | \| | 96 | 28 | \| Dăbîceni . . . . . \| | 55 | \| | 7 50 | 16 20 |
| [illegible] | 17 51 | 19 12 | 100 | 29 | ↓ Ileanda . . . . . ↓ | 51 | 6 48 | 7 44 | 16 14 |
| [illegible] | 17 55 | 19 15 | | | s. p. | | | 7 40 | 16 10 |
| [illegible] | 17 57 | \| | 102 | 30 | p. **Bizuşa Băi** . . . . . s. | 49 | 6 45 | 7 38 | 16 08 |
| [illegible] | 18 04 | \| | 105 | 31 | \| Perii Vadului . . . . . ↑ \| | 46 | \| | 7 31 | 16 01 |
| [illegible] | 18 07 | \| | 106 | 32 | \| Răstoci ram. . . . . \| | 45 | \| | 7 28 | 15 58 |
| [illegible] | 18 19 | \| | 112 | 33 | \| Mesteacăn . . . . . \| | 39 | \| | 7 16 | 15 43 |
| [illegible] | 18 33 | \| | 117 | 34 | \| Valea Morii . . . . . \| | 34 | \| | 7 02 | 15 32 |
| [illegible] | 18 35 | \| | 118 | 35 | \| Valea Chioarului . . . \| | 33 | \| | 7 00 | 15 39 |
| [illegible] | 18 43 | \| | 123 | 36 | ↓ Buciumi . . . . . ↓ | 28 | \| | 6 52 | 15 22 |
| [illegible] | 18 49 | 20 00 | | | s. p. | | 6 00 | 6 46 | 15 16 |
| [illegible] | 18 54 | 20 05 | 127 | 37 | p. **Şomcuta Mare** . . . . . s. | 24 | 5 55 | 6 41 | 15 11 |
| [illegible] | 19 02 | \| | 132 | 38 | \| Fiteşu Mare ram. . . . ↑ \| | 19 | \| | 6 33 | 15 03 |
| [illegible] | 19 08 | \| | 136 | 39 | \| Satulung . . . . . \| | 15 | \| | 6 27 | 14 57 |
| [illegible] | 19 11 | \| | 138 | 40 | \| Hideaga ram. . . . . \| | 13 | \| | 6 24 | 14 54 |
| [illegible] | 19 21 | \| | 142 | 41 | \| Lăpuşel . . . . . \| | 9 | \| | 6 14 | 14 44 |
| [illegible] | 19 27 | \| | 146 | 42 | ↓ Recea . . . . . ↓ | 5 | \| | 6 08 | 14 38 |
| [illegible] | 19 35 | 20 30 | 151 | 43 | s. **Baia Mare** . . . . . p. | 0 | 5 30 | 6 00 | 14 30 |

PENTRU REDUCEREA TIMPULUI DE OPRIRE ÎN STAŢIILE DIN PARCURS, PUBLICUL CĂLĂTOR ESTE RUGAT A PREZENTA BANI POTRIVIŢI LA PLATA TAXELOR DE CĂLĂTORIE.

# CLUJ-NAPOCA — SÎNGEORZ BĂI

| 1200227 | 0613264* R | km | Nr. st. | 12002 | km | 0613215* R | 1200264 |
|---|---|---|---|---|---|---|---|
| 7 15 | 16 00 | 0 | 1 | p. **Cluj-Napoca** . . . . . s. | 150 | 9 45 | 20 12 |
| 7 25 | \| | 4 | 2 | \| Someşeni . . . ↑ | 146 | \| | 20 02 |
| 7 32 | \| | 9 | 3 | \| Sînnicoară . . . . | 141 | \| | 19 55 |
| 7 35 | 16 15 | 11 | 4 | \| Apahida gară . . . . | 139 | 9 30 | 19 52 |
| 7 38 | \| | 13 | 5 | \| Apahida CAP . | 134 | \| | 19 49 |
| 7 47 | \| | 20 | 6 | \| Jucu ram. . . | 130 | \| | 19 40 |
| 7 55 | \| | 25 | 7 | \| Răscruci . . . | 125 | \| | 19 32 |
| 7 59 | \| | 27 | 8 | \| Bonţida ram. . | 123 | \| | 19 28 |
| 8 03 | \| | 31 | 9 | \| Fundătura . . | 119 | \| | 19 24 |
| 8 08 | \| | 34 | 10 | \| Iclod . . . . . | 116 | \| | 19 19 |
| 8 14 | \| | 36 | 11 | \| Livada . . . . . | 114 | \| | 19 14 |
| 8 18 | \| | 41 | 12 | ↓ Băiţa SMA . | 109 | \| | 19 09 |
| 8 23 | 17 05 | 45 | 13 | s. p. | 105 | 8 40 | 19 04 |
| 8 30 | 17 10 | | | p. **Gherla** . . . . . s. | | 8 [illegible] | 18 57 |
| 8 34 | \| | 48 | 14 | \| Mintiu Gherlii ram.. ↑ | 102 | \| | 18 53 |
| 8 37 | \| | 50 | 15 | \| Bunești . . . . | 100 | \| | 18 50 |
| 8 40 | \| | 52 | 16 | ↓ Nima . . | 98 | \| | 18 47 |
| 8 50 | 17 30 | | | s. p. | | 8 15 | 18 37 |
| 9 00 | 17 35 | 60 | 17 | p. **Dej** . . . . . s. | 90 | 8 10 | 18 27 |
| 9 17 | 17 55 | 74 | 18 | \| Reteag . . . . . ↑ | 76 | 7 50 | 18 10 |
| 9 37 | \| | 89 | 19 | \| Beclean ram.. . . | 61 | \| | 17 50 |
| 10 12 | 18 53 | 109 | 20 | ↓ Mocod . . . . | 41 | 6 52 | 17 15 |
| 10 37 | 19 20 | | | s. p. | | 6 25 | 16 50 |
| 10 42 | 19 30 | 121 | 21 | p. **Năsăud** . . s. | 29 | 6 15 | 16 45 |
| 11 17 | 20 08 | 142 | 22 | ↓ Ilva Mică . . . . ↑ | 8 | 5 36 | 16 10 |
| 11 27 | 20 25 | 150 | 23 | p. **Sîngeorz Băi** . . p. | 0 | 5 19 | 16 00 |

* Circulă de la şi la Rodna


*CĂLĂTORI!*

ECONOMISIŢI TIMP FOLOSIND ÎN DEPLASĂRILE DVS. CURSELE DE AUTOBUZE I.T.A., PRIN CARE SE REALIZEAZĂ BUNE LEGĂTURI ÎNTRE 9300 LOCALITĂŢI DIN ŢARĂ.

# CLUJ-NAPOCA — TIOLTIUR — TIOCU DE SUS — IGRIȚIA

| 1200321 Ⓣ | 1224813 2 | 1200347 | 1224742 1 | 1200565 Ⓣ | 1200469 | km | Nr. st. | 12003 | km | 1200518 Ⓣ | 1200420 | 1224719 1 | 1200330 Ⓣ | 1200365 | 1224863 2 |
|---|---|---|---|---|---|---|---|---|---|---|---|---|---|---|---|
| 5 40 | 6 15 | 12 00 | 14 30 | 16 30 | 17 30 | 0 | 1 | p. **Cluj-Napoca** . . . . . s. | 52 | 5 40 | 6 30 | 7 53 | 9 16 | 15 56 | 19 08 |
| 5 50 | 6 25 | 12 10 | 14 40 | 16 40 | 17 40 | 4 | 2 | \| Someşeni . . . . . ↑ | 48 | 5 30 | 6 20 | 7 43 | 9 06 | 15 46 | 18 58 |
| 5 57 | 6 32 | 12 17 | 14 47 | 16 47 | 17 47 | 9 | 3 | \| Sînnicoară . . . . . \| | 43 | 5 23 | 6 12 | 7 36 | 8 58 | 15 39 | 18 51 |
| 6 00 | 6 35 | 12 20 | 14 50 | 16 50 | 17 50 | 11 | 4 | \| Apahida gară . . . . . \| | 41 | 5 20 | 6 10 | 7 33 | 8 56 | 15 36 | 18 48 |
| 6 03 | 6 38 | 12 23 | 14 53 | 16 53 | 17 53 | 13 | 5 | \| Apahida Cons. Pop. . . \| | 39 | 5 17 | 6 07 | 7 30 | 8 53 | 15 33 | 18 45 |
| 6 12 | 6 47 | 12 32 | 15 02 | 17 02 | 18 02 | 20 | 6 | \| Jucu ram. . . . . \| | 32 | 5 08 | 5 58 | 7 21 | 8 44 | 15 24 | 18 36 |
| 6 20 | 6 55 | 12 40 | 15 10 | 17 10 | 18 10 | 25 | 7 | \| Răscruci . . . . . \| | 27 | 5 00 | 5 50 | 7 13 | 8 36 | 15 16 | 18 28 |
| 6 24 | 6 59 | 12 44 | 15 14 | 17 14 | 18 14 | 27 | 8 | \| Bonţida ram. . . . . \| | 25 | 4 56 | 5 46 | 7 09 | 8 32 | 15 12 | 18 24 |
| 6 28 | 7 03 | 12 48 | 15 18 | 17 18 | 18 18 | 31 | 9 | ↓ Fundătura ram. . . . . \| | 21 | 4 52 | 5 42 | 7 05 | 8 28 | 15 08 | 18 20 |
| 6 30 | 7 05 | 12 50 | 15 20 | 17 20 | 18 20 | | | s. p. | | 4 50 | 5 40 | 7 03 | 8 26 | 15 06 | 18 18 |
| 6 32 | 7 07 | 12 52 | 15 22 | 17 22 | 18 22 | 32 | 10 | p. **Fundătura** . . . . . s. | 20 | 4 45 | 5 38 | 7 01 | 8 24 | 15 04 | 18 16 |
| 6 41 | 7 16 | 13 01 | 15 31 | 17 31 | 18 31 | 37 | 11 | ↓ Lujerdiu . . . . . ↑ | 15 | 4 39 | 5 29 | 6 52 | 8 15 | 14 55 | 18 07 |
| — | — | — | — | 17 35 | — | | | s. p. | | 4 35 | — | — | — | — | — |
| — | — | — | — | 17 37 | — | 40 | 12 | p. **Birlea** . . . . . s. | 3 | 4 33 | — | — | — | — | — |
| — | — | — | — | 17 45 | — | 43 | 13 | s. **Tioltiur** . . . . . p. | 0 | 4 25 | — | — | — | — | — |
| 6 48 | 7 23 | 13 08 | 15 38 | — | 18 38 | 40 | 12 | p. **Morău** . . . . . s. | 12 | — | 5 22 | 6 45 | 8 08 | 14 48 | 18 00 |
| 6 55 | 7 30 | 13 15 | 15 45 | — | 18 45 | | | s. p. | | — | 5 15 | 6 38 | 8 01 | 14 41 | 17 53 |
| 6 58 | 7 33 | 13 18 | 15 48 | — | 18 48 | 43 | 13 | p. **Stoiana** . . . . . s. | 9 | — | 5 12 | 6 35 | 7 58 | 14 38 | 17 50 |
| 7 05 | 7 40 | 13 25 | 15 55 | — | 18 55 | | | s. p. | | — | 5 05 | 6 28 | 7 51 | 14 31 | 17 43 |
| 7 09 | 7 44 | 13 29 | 15 59 | — | 18 59 | 45 | 14 | p. **Cornești** . . . . . s. | 7 | — | 5 01 | 6 24 | 7 47 | 14 27 | 17 39 |
| 7 15 | 7 50 | 13 35 | 16 05 | — | 19 05 | 48 | 15 | \| Tiocu de Jos . . . . . ↑ | 4 | — | 4 55 | 6 18 | 7 41 | 14 21 | 17 33 |
| 7 20 | 7 55 | 13 40 | 16 10 | — | 19 10 | 50 | 16 | ↓ **Tiocu de Sus** . . . . . \| | 2 | — | 4 50 | 6 13 | 7 36 | 14 16 | 17 28 |
| 7 26 | 8 01 | 13 46 | 16 16 | — | — | 52 | 17 | s. **Igriția** . . . . . p. | 0 | — | — | 6 07 | 7 30 | 16 10 | 17 22 |

Ⓣ Nu circulă duminica și sărbători legale
1 Circulă de la Dej la Gilău.
2 Circulă de la Dej la Lita.

# CLUJ-NAPOCA—PANTICEU—CIUBANCA

| 1200623 | 1200659 | 1200763 | 1200781 | km | Nr. st. | 12006 | km | 1200716 | 1200622 | 1213038 S ⑦ | 1200654 | 1200774 |
|---|---|---|---|---|---|---|---|---|---|---|---|---|
| 6 00 | 15 00 | 15 55 | 20 30 | 0 | 1 | p. **Cluj-Napoca** . . . . s. | 71 | 5 38 | 8 05 | 11 24 | 16 05 | 20 00 |
| 6 10 | 15 10 | 16 05 | 20 40 | 4 | 2 | Someşeni . . . . ↑ | 67 | 5 28 | 7 55 | 11 14 | 15 55 | 19 50 |
| 6 17 | 15 17 | 16 12 | 20 47 | 9 | 3 | Sînnicoara . . . . | 62 | 5 21 | 7 48 | 11 07 | 15 48 | 19 43 |
| 6 20 | 15 20 | 16 15 | 20 50 | 11 | 4 | Apahida gară . . . | 60 | 5 18 | 7 45 | 11 04 | 15 45 | 19 40 |
| 6 23 | 15 23 | 16 18 | 20 53 | 13 | 5 | Apahida cons. pop. | 58 | 5 15 | 7 42 | 11 01 | 15 42 | 19 40 |
| 6 32 | 15 32 | 16 27 | 21 02 | 20 | 6 | Jucu ram. . . . . | 51 | 5 06 | 7 33 | 10 52 | 15 33 | 19 31 |
| 6 40 | 15 40 | 16 35 | 21 10 | 25 | 7 | Răscruci . . . . . | 46 | 4 58 | 7 25 | 10 44 | 15 25 | 19 23 |
| 6 44 | 15 44 | 16 39 | 21 14 | 27 | 8 | Bonţida ram. . . . | 44 | 4 54 | 7 21 | 10 40 | 15 21 | 19 19 |
| 6 50 | 15 50 | 16 45 | 21 20 | 31 | 9 | Luna de jos . . . . | 40 | 4 48 | 7 15 | 10 34 | 15 15 | 19 13 |
| 6 56 | 15 56 | 16 51 | 21 26 | 35 | 10 | Dăbîca cătun . . . | 36 | 4 42 | 7 09 | 10 28 | 15 09 | 19 07 |
| 7 02 | 16 02 | 16 57 | 21 32 | 38 | 11 | Dăbîca . . . . . | 33 | 4 36 | 7 03 | 10 22 | 15 03 | 19 01 |
| 7 11 | 16 11 | 17 06 | 21 41 | 43 | 12 | Pîglişa . . . . . | 28 | 4 27 | 6 54 | 10 13 | 14 54 | 18 52 |
| 7 16 | 16 16 | 17 11 | 21 46 | 45 | 13 | Cubleşu Someşan ram. | 26 | 4 22 | 6 49 | 10 08 | 14 49 | 18 47 |
| 7 24 | 16 24 | 17 19 | 21 54 | 48 | 14 | ↓ Dîrja . . . . . | 23 | 4 14 | 6 41 | 10 00 | 14 41 | 18 39 |
| 7 33 | 16 33 | 17 28 | 22 03 | | | s. p. | | 4 05 | 6 32 | 9 51 | 14 32 | 18 30 |
| 7 35 | 16 35 | — | — | 52 | 15 | p. **Panticeu** . . . . . s. | 19 | — | 6 30 | 9 49 | 14 30 | — |
| 7 47 | 16 47 | — | — | | | s. p. | | — | 6 18 | | 14 18 | — |
| 7 50 | 16 50 | — | — | 58 | 16 | p. **Recea Cristur** . . . s. | 13 | — | 6 15 | | 14 15 | |
| 7 56 | 16 56 | — | — | 61 | 17 | ↓ Căprioara . . . . ↑ | 10 | — | 6 09 | | 14 09 | |
| 8 04 | 17 04 | — | — | | | s. p. | | — | 6 01 | | 14 01 | |
| 8 06 | 17 06 | — | — | 64 | 18 | p. **Jurca ram.** . . . . s. | 7 | — | 5 59 | | 13 59 | — |
| 8 09 | 17 09 | — | — | 65 | 19 | Escu ram. . . . . ↑ | 6 | — | 5 56 | | 13 56 | — |
| 8 15 | 17 15 | — | — | 67 | 20 | Jurca . . . . . | 4 | — | 5 50 | | 13 50 | — |
| 8 18 | 17 18 | — | — | 68 | 21 | ↓ Ciubăncuţa . . . . | 3 | — | 5 47 | | 13 47 | — |
| 8 25 | 17 25 | — | — | 71 | 22 | s. **Ciubanca** . . . . . p. | 0 | — | 5 40 | | 13 40 | — |

S Circulă de la Elciu prin Panticeu — Dăbîca.
⑦ Nu circulă în zilele de duminică şi sărbători legale

# CLUJ-NAPOCA—BONŢIDA

| 1201027 | 1201039 ⑦ | 1201037 | 1201067 | 1201091 ⑦ | km | Nr. st. | 12010 | km | 1201018 | 1201032 | 1201050 ⑦ | 1201064 | 1201082 ⑦ |
|---|---|---|---|---|---|---|---|---|---|---|---|---|---|
| 7 00 | 10 00 | 14 40 | 17 00 | 23 00 | 0 | 1 | p. **Cluj-Napoca** . . s. | 30 | 5 35 | 9 05 | 13 35 | 16 40 | 21 20 |
| 7 10 | 10 10 | 14 50 | 17 10 | 23 10 | 4 | 2 | Someşeni . . . ↑ | 26 | 5 25 | 8 55 | 13 25 | 16 30 | 21 10 |
| 7 17 | 10 17 | 14 57 | 17 17 | 23 17 | 9 | 3 | Sînnicoara . . . | 21 | 5 18 | 8 48 | 13 18 | 16 23 | 21 03 |
| 7 20 | 10 20 | 15 00 | 17 20 | 23 20 | 11 | 4 | Apahida gară . | 19 | 5 15 | 8 45 | 13 15 | 16 20 | 21 00 |
| 7 23 | 10 23 | 15 03 | 17 23 | 23 23 | 13 | 5 | Apahida Cons. Pop. . . . . | 17 | 5 12 | 8 42 | 13 12 | 16 17 | 20 57 |
| 7 32 | 10 32 | 15 12 | 17 32 | 23 32 | 20 | 6 | Jucu ram. . . | 10 | 5 03 | 8 33 | 13 03 | 16 03 | 20 48 |
| 7 40 | 10 40 | 15 20 | 17 40 | 23 40 | 25 | 7 | Răscruci . . . . | 5 | 4 55 | 8 25 | 12 55 | 16 00 | 20 40 |
| 7 44 | 10 44 | 15 24 | 17 44 | 23 44 | 27 | 8 | ↓ Bonţida ram. . | 3 | 4 51 | 8 21 | 12 51 | 15 56 | 20 36 |
| 7 50 | 10 50 | 15 30 | 17 50 | 23 50 | 30 | 9 | s. **Bonţida** . . . . p. | 0 | 4 45 | 8 15 | 12 45 | 15 50 | 20 30 |

⑦ Nu circulă în zilele de duminica şi sărbători legale

# CLUJ-NAPOCA—DĂBÎCA—CUBLEȘU SOMEȘAN

| 1200825 | 1200935 Ⓣ | 1200961 | 1200961 Ⓣ | 1200865 | 1200977 | 1200991 Ⓣ | km | Nr. st. | 12008 | km | 1200918 Ⓣ | 1200918 | 1200818 | 1200848 | 1200948 Ⓣ | 1200970 | 1200980 Ⓣ |
|---|---|---|---|---|---|---|---|---|---|---|---|---|---|---|---|---|---|
| 6 45 | 9 15 | 15 20 | 15 40 | 16 20 | 19 30 | 23 00 | *0* | 1 | p. **Cluj-Napoca** . . s. | *53* | 5 22 | 5 22 | 6 15 | 13 35 | 13 17 | 18 22 | 21 17 |
| 6 55 | 9 25 | 15 30 | 15 50 | 16 30 | 19 40 | 23 10 | *4* | 2 | \| Someșeni . . . ↑ | *49* | 5 12 | 5 12 | 6 05 | 13 25 | 13 07 | 18 12 | 21 07 |
| 7 02 | 9 32 | 15 37 | 14 57 | 16 37 | 19 47 | 23 17 | *9* | 3 | \| Sînnicoara . . . | *44* | 5 05 | 5 05 | 5 58 | 13 18 | 13 00 | 18 05 | 21 00 |
| 7 05 | 9 35 | 15 40 | 16 00 | 16 40 | 19 50 | 23 20 | *11* | 4 | \| Apahida gară . | *42* | 5 02 | 5 02 | 5 55 | 13 15 | 12 57 | 18 02 | 20 57 |
| 7 08 | 9 38 | 15 43 | 16 03 | 16 43 | 19 53 | 23 23 | *13* | 5 | \| Apahida cons. pop. . . . . | *40* | 4 59 | 4 59 | 5 52 | 13 12 | 12 54 | 17 59 | 20 54 |
| 7 17 | 9 47 | 15 52 | 16 12 | 16 52 | 20 02 | 23 32 | *20* | 6 | \| Jucu ram. . . | *33* | 4 50 | 4 50 | 5 43 | 13 03 | 12 45 | 17 50 | 20 45 |
| 7 25 | 9 55 | 16 00 | 16 20 | 17 00 | 20 10 | 23 40 | *25* | 7 | \| Răscruci . . . . | *28* | 4 42 | 4 42 | 5 35 | 12 55 | 12 37 | 17 42 | 20 37 |
| 7 29 | 9 59 | 16 04 | 16 24 | 17 04 | 20 14 | 23 44 | *27* | 8 | \| Bonțida ram. . | *26* | 4 38 | 4 38 | 5 31 | 12 51 | 12 33 | 17 38 | 20 33 |
| 7 35 | 10 05 | 16 10 | 16 30 | 17 10 | 20 20 | 23 50 | *31* | 9 | \| Luna de jos . . | *22* | 4 32 | 4 32 | 5 25 | 12 45 | 12 27 | 17 32 | 20 27 |
| 7 41 | 10 11 | 16 16 | 16 36 | 17 16 | 20 26 | 23 56 | *35* | 10 | \| Dăbîca Cătun . | *18* | 4 26 | 4 26 | 5 19 | 12 39 | 12 21 | 17 26 | 20 21 |
| 7 47 | 10 17 | 16 22 | 16 42 | 17 22 | 20 32 | 0 02 | *38* | 11 | s. **Dăbîca** . . . . p. | *15* | 4 20 | 4 20 | 5 13 | 12 33 | 12 15 | 17 20 | 20 15 |
| 7 56 | — | — | — | 17 31 | — | — | *43* | 12 | \| Pîglișa . . . . ↑ | *10* | — | — | 5 04 | 12 24 | — | — | — |
| 8 01 | — | — | — | 17 36 | — | — | *45* | 13 | \| Cubleșu Someșan ram. . . . . | *8* | — | — | 4 59 | 12 19 | — | — | — |
| 8 15 | — | — | — | 17 50 | — | — | *53* | 14 | s. **Cubleșu Someșan** p. | *0* | — | — | 4 45 | 12 05 | — | — | — |

Ⓣ Nu circulă în zilele de duminică și sărbători legale

# Călători!

STAȚIILE DIN PARCURS, PUBLICUL CĂLĂTOR ESTE RUGAT A PREZENTA BANI POTRIVIȚI LA PLATA TAXELOR DE CĂLĂTORIE.

# CLUJ-NAPOCA—JUCU DE MIJLOC—JUCU DE SUS

| 12011 | km | Nr. st. | 1201119 ‖ Ⓣ | 1201127 | 1201227 Ⓣ | 1201143 | 1201151 Ⓣ | 1201259 Ⓣ | 1201161 = | 1201171 | 1201291 Ⓣ | 1201193* |
|---|---|---|---|---|---|---|---|---|---|---|---|---|
| **Cluj-Napoca** . . . . p. | 0 | 1 | 5 00 | 7 00 | 7 15 | 10 50 | 13 15 | 15 00 | 15 30 | 18 00 | 23 00 | 23 20 |
| Someşeni . . . . . \| | 4 | 2 | 5 10 | 7 10 | 7 25 | 11 00 | 13 25 | 15 10 | 15 40 | 18 10 | 23 10 | 23 30 |
| Sînnicoara . . . . . \| | 9 | 3 | 5 17 | 7 17 | 7 32 | 11 07 | 13 32 | 15 17 | 15 47 | 18 17 | 23 17 | 23 37 |
| Apahida gară . . . \| | 11 | 4 | 5 20 | 7 20 | 7 35 | 11 10 | 13 35 | 15 20 | 15 50 | 18 20 | 23 20 | 23 40 |
| Apahida cons. pop. . \| | 13 | 5 | 5 23 | 7 23 | 7 38 | 11 13 | 13 38 | 15 23 | 15 53 | 18 23 | 23 23 | 23 43 |
| Jucu ram. . . . . ↓ | 20 | 6 | 5 32 | 7 32 | 7 47 | 11 22 | 13 47 | 15 32 | 16 02 | 18 32 | 23 32 | 23 52 |
| **Jucu de mijloc** . . s. | 24 | 7 | — | — | 8 00 | — | — | 15 45 | — | — | 23 45 | — |
| Jucu de jos . . . . ↓ | 24 | 7 | 5 41 | 7 41 | — | 11 31 | 13 56 | — | 16 11 | 18 41 | — | 0 01 |
| **Jucu de sus** . . . s. | 25 | 8 | 5 45 | 7 45 | — | 11 35 | 14 00 | — | 16 15 | 18 45 | — | 0 05 |

Ⓣ Nu circulă în zilele de duminică şi sărbători legale

* În zilele de duminică şi sărbători legale pleacă din Cluj-Napoca la ora 21,15 şi soseşte în Jucu de Sus la ora 22,00

‖ Cursele se execută cu două autobuze

# JUCU DE SUS—JUCU DE MIJLOC—CLUJ-NAPOCA

| 12011 | km | Nr. st. | 1201116 Ⓣ | 1201218 Ⓣ | 1201124 = | 1201132 | 1201148 | 1201250 Ⓣ | 1201158 Ⓣ | 1201166 = | 1201182 | 1201282 Ⓣ |
|---|---|---|---|---|---|---|---|---|---|---|---|---|
| **Jucu de Sus** . . . . p. | 0 | 1 | 4 00 | — | 6 05 | 8 05 | 12 05 | — | 14 25 | 16 35 | 20 20 | — |
| Jucu de Jos . . . . ↓ | 1 | 2 | 4 04 | — | 6 09 | 8 09 | 12 09 | — | 14 29 | 16 39 | 20 24 | — |
| **Jucu de Mijloc** . . . p. | 0 | 1 | — | 4 45 | — | — | — | 12 40 | — | — | — | 20 40 |
| Jucu ram. . . . . \| | 5 | 3 | 4 13 | 4 58 | 6 18 | 8 18 | 12 18 | 12 53 | 14 38 | 16 48 | 20 33 | 20 53 |
| Apahida cons. pop. . \| | 12 | 4 | 4 22 | 5 07 | 6 27 | 8 27 | 12 27 | 13 02 | 14 47 | 16 57 | 20 42 | 21 02 |
| Apahida gară . . . \| | 14 | 5 | 4 25 | 5 10 | 6 30 | 8 30 | 12 30 | 13 05 | 14 50 | 17 00 | 20 45 | 21 05 |
| Sînnicoara . . . . . \| | 16 | 6 | 4 28 | 5 13 | 6 33 | 8 33 | 12 33 | 13 08 | 14 53 | 17 03 | 20 48 | 21 08 |
| Someşeni . . . . . ↓ | 21 | 7 | 4 35 | 5 20 | 6 40 | 8 40 | 12 40 | 13 15 | 15 00 | 17 10 | 20 55 | 21 15 |
| **Cluj-Napoca** . . . . s. | 25 | 8 | 4 45 | 5 30 | 6 50 | 8 50 | 12 50 | 13 25 | 15 10 | 17 20 | 21 05 | 21 25 |

Ⓣ Nu circulă în zilele de duminică şi sărbători legale

‖ Cursele se execută cu două autobuze

# CLUJ-NAPOCA — APAHIDA COMPLEX

| 12013 | km | Nr. st. | 01 Ⓣ | 03 Ⓣ | 05 | 07 Ⓣ | 09 Ⓣ | 11 | 13 Ⓣ | 15 | 17 Ⓣ | 19 | 21 | 23 Ⓣ | 25 | 27 | 29 | 31 Ⓣ | 33 Ⓣ | 35 | 37 | 39 Ⓣ | 41 | 43 | 45 |
|---|---|---|---|---|---|---|---|---|---|---|---|---|---|---|---|---|---|---|---|---|---|---|---|---|---|
| **Cluj-Napoca** . . p. | 0 | 1 | 4 20 | 4 55 | 5 20 | 5 35 | 6 15 | 6 40 | 7 40 | 10 30 | 11 20 | 12 15 | 13 30 | 14 15 | 14 45 | 15 15 | 15 45 | 16 15 | 16 45 | 17 30 | 18 30 | 19 30 | 21 30 | 22 30 | 23 00 |
| U.R.A. . . . . | 3 | 2 | 4 26 | 5 01 | 5 26 | 5 41 | 6 21 | 6 46 | 7 46 | 10 36 | 11 26 | 12 21 | 13 36 | 14 21 | 14 51 | 15 21 | 15 51 | 16 21 | 16 51 | 17 36 | 18 36 | 19 36 | 21 36 | 22 36 | 23 06 |
| Someşeni . . . | 4 | 3 | 4 28 | 5 03 | 5 28 | 5 43 | 6 23 | 6 48 | 7 48 | 10 38 | 11 28 | 12 23 | 13 38 | 14 23 | 14 53 | 15 23 | 15 53 | 16 23 | 16 53 | 17 38 | 18 38 | 19 38 | 21 38 | 22 38 | 23 08 |
| Baza VII-a . . | 6 | 4 | 4 32 | 5 07 | 5 32 | 5 47 | 6 27 | 6 52 | 7 52 | 10 42 | 11 32 | 12 27 | 13 42 | 14 27 | 14 57 | 15 27 | 15 57 | 16 27 | 16 57 | 17 42 | 18 42 | 19 42 | 21 42 | 22 42 | 23 12 |
| Sînnicoară . . . | 9 | 5 | 4 38 | 5 13 | 5 38 | 5 53 | 6 33 | 6 58 | 7 58 | 10 48 | 11 38 | 12 33 | 13 48 | 14 33 | 15 03 | 15 33 | 16 03 | 16 33 | 17 02 | 17 48 | 18 48 | 19 48 | 21 48 | 22 48 | 23 18 |
| Apahida gară . | 11 | 6 | 4 42 | 5 11 | 5 42 | 5 57 | 6 37 | 7 02 | 8 02 | 10 52 | 11 42 | 12 37 | 13 52 | 14 37 | 15 07 | 15 37 | 16 07 | 16 37 | 17 07 | 17 52 | 18 52 | 19 52 | 21 52 | 22 52 | 23 22 |
| Facultativă . . | | | | | | | | | | | | | | | | | | | | | | | | | |
| Ramificaţie DN 16 . . . | 12 | 7 | 4 44 | 5 19 | 5 44 | 5 59 | 6 39 | 7 04 | 8 04 | 10 54 | 11 44 | 12 39 | 13 54 | 14 39 | 15 09 | 15 39 | 16 09 | 16 39 | 17 09 | 17 54 | 18 54 | 19 54 | 21 54 | 22 54 | 23 24 |
| Apahida cons. | 12 | 8 | 4 45 | 5 20 | 5 45 | 6 00 | 6 40 | 7 05 | 8 05 | 10 55 | 11 45 | 12 40 | 13 55 | 14 40 | 15 10 | 15 40 | 16 10 | 16 40 | 17 10 | 17 55 | 18 55 | 19 55 | 21 55 | 22 55 | 23 25 |
| pop. . . . . | 13 | 9 | 4 46 | 5 21 | 5 46 | 6 01 | 6 41 | 7 06 | 8 06 | 10 56 | 11 46 | 12 41 | 13 56 | 14 41 | 15 11 | 15 41 | 16 11 | 16 41 | 17 11 | 17 56 | 18 56 | 19 56 | 21 56 | 22 56 | 23 26 |
| Jucu ram. . . | 14 | 10 | 4 48 | 5 23 | 5 48 | 6 03 | 6 43 | 7 08 | 8 08 | 10 58 | 11 48 | 12 43 | 13 58 | 15 43 | 15 13 | 15 43 | 16 13 | 16 43 | 17 13 | 17 58 | 18 58 | 19 58 | 21 58 | 22 58 | 23 28 |
| **Apahida** complex avicol . s. | 15 | 11 | 4 50 | 5 25 | 5 50 | 6 05 | 6 45 | 7 10 | 8 10 | 11 00 | 11 50 | 12 45 | 14 00 | 15 45 | 15 15 | 15 45 | 16 15 | 16 45 | 17 15 | 18 00 | 19 00 | 20 00 | 22 00 | 23 00 | 23 30 |

Ⓣ Nu circulă în zilele de duminică şi sărbători legale

*Călători!*

COPIII PÎNĂ LA VÎRSTA DE 5 ANI, SÎNT SCUTIŢI DE PLATA TAXELOR DE CĂLĂTORIE, ÎNSĂ NU AU DREPTUL LA LOC SEPARAT. DACĂ SOLICITĂ LOC SEPARAT, TAXAREA COPIILOR SE FACE LA TARIFUL REDUS CU 50%.

# APAHIDA COMPLEX—CLUJ-NAPOCA

| 12013 | km | Nr. st. | 02 Ⓣ | 04 | 06 Ⓣ | 08 Ⓣ | 10 | 12 Ⓣ | 14 Ⓣ | 16 | 18 Ⓣ | 20 | 22 | 24 Ⓣ | 26 | 28 | 30 Ⓣ | 32 | 34 | 36 Ⓣ | 38 | 40 | 42 | 44 Ⓣ | 46 |
|---|---|---|---|---|---|---|---|---|---|---|---|---|---|---|---|---|---|---|---|---|---|---|---|---|---|
| **Apahida complex** p. | | | | | | | | | | | | | | | | | | | | | | | | | |
| **avicol** . . . . | *0* | 1 | 4 20 | 4 45 | 5 00 | 5 30 | 5 55 | 6 10 | 6 55 | 7 20 | 8 25 | 11 15 | 12 30 | 13 00 | 14 10 | 15 00 | 15 25 | 16 00 | 16 30 | 16 55 | 17 40 | 18 15 | 19 30 | 20 30 | 22 15 |
| Jucu ram. . . | *1* | 2 | 4 22 | 4 47 | 5 02 | 5 32 | 5 57 | 6 12 | 6 57 | 7 22 | 8 27 | 11 17 | 12 32 | 13 02 | 14 12 | 15 02 | 15 27 | 16 02 | 16 32 | 17 57 | 17 42 | 18 17 | 19 32 | 20 32 | 22 17 |
| Apahida cons. pop. . . . . | *2* | 3 | 4 24 | 4 49 | 5 04 | 5 34 | 5 59 | 6 14 | 6 59 | 7 24 | 8 29 | 11 19 | 12 34 | 13 04 | 14 14 | 15 04 | 15 29 | 16 04 | 16 84 | 16 59 | 17 44 | 18 19 | 19 34 | 20 34 | 22 19 |
| Ramificație DN 16 . . . | *3* | 4 | 4 25 | 4 50 | 5 05 | 5 35 | 6 00 | 6 15 | 7 00 | 7 25 | 8 30 | 11 20 | 12 35 | 13 05 | 14 15 | 15 05 | 15 30 | 16 05 | 16 35 | 17 00 | 17 45 | 18 20 | 19 35 | 20 35 | 22 20 |
| Facultativă . . | *3* | 5 | 4 26 | 4 51 | 5 06 | 5 36 | 6 01 | 6 16 | 7 01 | 7 26 | 8 31 | 11 21 | 12 36 | 13 06 | 14 16 | 15 06 | 15 31 | 16 06 | 16 56 | 17 01 | 17 46 | 18 21 | 19 36 | 20 36 | 22 21 |
| Apahida gară . | *4* | 6 | 4 28 | 4 53 | 5 08 | 5 38 | 6 03 | 6 18 | 7 03 | 7 28 | 8 33 | 11 23 | 12 38 | 13 08 | 14 18 | 15 08 | 15 33 | 16 08 | 16 38 | 17 03 | 17 48 | 18 23 | 19 38 | 20 38 | 22 23 |
| Sînnicoara . . . | *6* | 7 | 4 32 | 4 57 | 5 12 | 5 42 | 6 07 | 6 22 | 7 07 | 7 32 | 8 37 | 11 27 | 12 42 | 13 12 | 14 22 | 15 12 | 15 37 | 16 12 | 16 42 | 17 07 | 17 52 | 18 27 | 19 42 | 20 42 | 22 27 |
| Baza VII . . . | *9* | 8 | 4 38 | 5 03 | 5 18 | 5 48 | 6 13 | 6 28 | 7 13 | 7 38 | 8 43 | 11 33 | 12 48 | 13 18 | 14 28 | 15 18 | 15 43 | 16 18 | 16 48 | 17 13 | 17 58 | 18 33 | 19 48 | 20 48 | 22 33 |
| Someșeni . . . | *11* | 9 | 4 42 | 5 07 | 5 22 | 5 52 | 6 17 | 6 32 | 7 17 | 7 42 | 8 47 | 11 37 | 12 52 | 13 22 | 14 32 | 15 22 | 15 47 | 16 22 | 16 52 | 17 17 | 18 02 | 18 37 | 19 52 | 20 52 | 22 37 |
| Ura . . . . . ↓ | *12* | 10 | 4 44 | 5 09 | 5 24 | 5 54 | 6 19 | 6 34 | 7 19 | 7 44 | 8 49 | 11 39 | 12 54 | 13 24 | 14 34 | 15 29 | 15 49 | 16 24 | 16 54 | 17 19 | 18 04 | 18 39 | 19 54 | 20 54 | 22 39 |
| **Cluj-Napoca** . . s. | *15* | 11 | 4 50 | 5 15 | 5 30 | 6 00 | 6 25 | 6 40 | 7 25 | 7 50 | 8 55 | 11 45 | 13 00 | 13 30 | 14 40 | 15 30 | 15 55 | 16 30 | 17 00 | 17 25 | 18 10 | 18 45 | 20 00 | 21 00 | 22 45 |

Ⓣ Nu circulă în zilele de duminică și sărbători legale

**Călători!** PENTRU VIZITAREA STAȚIUNILOR BALNEOCLIMATERICE ȘI PUNCTELOR TURISTICE DIN ȚARĂ, FOLOSIȚI CURSELE DE AUTOBUZE ITA.

# CLUJ-NAPOCA—REGHIN—TOPLIȚA—BORSEC BĂI—PIATRA NEAMȚ

| 1201419* R | 1240147 R | 1982054 | 2610160 | 1921068 1 R | km | Nr. st. | 12014 | km | 2610123 | 1982023 | 1921027 1 R | 1240130 R | 1201458* R |
|---|---|---|---|---|---|---|---|---|---|---|---|---|---|
| 5 15 | 12 00 | 13 45 | 15 00 | 17 00 | 0 | 1 | p. **Cluj-Napoca** . . s. | 321 | 9 37 | 11 27 | 13 30 | 16 35 | 20 30 |
| 5 30 | 12 15 | 14 05 | 15 20 | \| | 11 | 2 | \| Apahida gară . ↑ | 310 | 9 17 | 11 07 | \| | 16 17 | 20 15 |
| 5 57 | \| | 14 40 | 15 55 | \| | 30 | 3 | ↓ Căianu ram. . . \| | 291 | 8 42 | 10 50 | \| | \| | 19 48 |
| 6 11 | 12 44 | \| | 16 12 | \| | | | s. p. | | 8 25 | 10 15 | \| | 15 51 | 19 34 |
| 6 13 | 12 46 | 14 57 | 16 15 | \| | 38 | 4 | p. **Mociu** . . . . . s. | 283 | 8 22 | — | \| | 15 49 | 19 32 |
| 6 28 | \| | 15 17 | 16 35 | \| | 48 | 5 | \| Cămărașu ram. . ↑ | 273 | 8 02 | 9 55 | \| | \| | 19 17 |
| 6 45 | 13 15 | 15 31 | 16 51 | 18 15 | 56 | 6 | \| Sărmășel gară . \| | 265 | 7 48 | 9 41 | 12 15 | 15 22 | 19 00 |
| 6 56 | \| | 15 43 | 17 03 | \| | 62 | 7 | \| Dîmbu ram. . . \| | 259 | 7 34 | 9 29 | \| | \| | 18 49 |
| 7 06 | \| | 15 53 | 17 13 | \| | 68 | 8 | \| Silivașu de Cîmpie . . . \| | 253 | 7 24 | 9 19 | \| | \| | 18 39 |
| 7 08 | \| | 15 55 | 17 15 | \| | 69 | 9 | \| Șaica . . . . . \| | 252 | 7 22 | 9 17 | \| | \| | 18 37 |
| 7 18 | \| | 16 07 | 17 28 | \| | 74 | 10 | \| Urmeniș . . . \| | 247 | 7 09 | 9 05 | \| | \| | 18 27 |
| 7 29 | \| | 16 18 | 17 38 | \| | 80 | 11 | \| Crăiești . . . . \| | 241 | 6 59 | 8 54 | \| | \| | 18 16 |
| 7 35 | \| | 16 24 | 17 44 | \| | 84 | 12 | \| Milășel . . . . \| | 237 | 6 53 | 8 48 | \| | \| | 18 10 |
| 7 45 | \| | 16 34 | 17 56 | \| | 90 | 13 | \| Fărăgău . . . . \| | 231 | 6 41 | 8 38 | \| | \| | 18 00 |
| 7 54 | \| | 16 44 | 18 08 | \| | 95 | 14 | \| Tonciu ram. . . \| | 226 | 6 29 | 8 28 | \| | \| | 17 51 |
| 8 01 | \| | 16 54 | 18 15 | \| | 98 | 15 | \| Filpișu Mare . \| | 223 | 6 22 | 8 21 | \| | \| | 17 44 |
| 8 04 | \| | 16 57 | 18 18 | \| | 99 | 16 | \| ↓ Poarta ram. . . \| | 222 | 6 19 | 8 18 | \| | \| | 17 41 |
| 8 18 | 14 35 | 17 12 | 18 37 | 19 25 | | | s. p. | | 6 00 | 8 00 | 11 05 | 14 00 | 17 27 |
| 8 25 | 14 40 | 17 30 | — | 19 30 | 109 | 17 | p. **Reghin** . . . . s. | 212 | — | 7 58 | 11 00 | 13 55 | 17 20 |
| 8 40 | \| | 17 50 | — | \| | 121 | 18 | \| Brîncovenești . ↑ | 200 | — | 7 38 | \| | \| | 17 05 |
| 8 48 | \| | 17 58 | — | \| | 126 | 19 | \| Vălenii de Mureș \| | 195 | — | 7 30 | \| | \| | 16 57 |
| 8 59 | \| | 18 09 | — | \| | 134 | 20 | \| Deda . . . . . \| | 187 | — | 7 19 | \| | \| | 16 46 |
| 9 12 | \| | 18 23 | — | \| | 143 | 21 | \| Răstolița . . . \| | 178 | — | 7 05 | \| | \| | 16 33 |
| 9 30 | \| | 18 45 | — | \| | 155 | 22 | \| Lunca Bradului ram. . . . . \| | 166 | — | 6 43 | \| | \| | 16 15 |
| 9 44 | \| | 19 06 | — | \| | 166 | 23 | \| ↓ Stînceni . . . . \| | 155 | — | 6 22 | \| | \| | 16 01 |
| 9 01 | 16 30 | 19 28 | — | \| | | | s. p. | | — | 6 00 | \| | 12 05 | 15 44 |
| 10 10 | 16 35 | \| | — | \| | 179 | 24 | p. **Toplița Gară** . s. | 142 | — | \| | \| | 11 50 | 15 35 |
| 10 27 | \| | \| | — | \| | 182 | 25 | \| Toplița Monument . . . . ↑ | 139 | — | — | \| | \| | 15 18 |
| 10 35 | \| | - | — | \| | 196 | 26 | \| Bilbor ram. . . \| | 129 | — | — | \| | \| | 15 10 |
| 10 52 | \| | - | — | \| | 199 | 27 | \| ↓ Vîrfu Creangă . \| | 122 | — | — | \| | \| | 14 53 |
| 11 07 | \| | \| | — | \| | | | s. p. | | — | — | \| | \| | 14 38 |
| 11 10 | \| | \| | — | \| | 206 | 28 | p. **Borsec** . . . . s. | 115 | — | — | \| | \| | 14 35 |
| 11 15 | 17 35 | \| | — | \| | | | s. p. | | — | — | \| | 10 50 | 14 30 |
| — | 17 40 | \| | — | \| | 208 | 29 | p. **Borsec Băi** . . . s. | 113 | — | — | \| | 10 32 | — |
| \| | 18 18 | \| | — | \| | | | s. p. | | — | — | \| | 9 59 | \| |
| \| | 18 20 | — | — | \| | 230 | 30 | s. **Tulgheș** . . . . s. | 91 | — | \| | \| | 9 54 | — |
| \| | 18 39 | \| | — | \| | 243 | 31 | p. \| Grințieșu Mare . ↑ | 78 | — | — | \| | 9 35 | — |
| \| | 18 45 | \| | — | \| | 247 | 32 | \| Bistricioara . . \| | 74 | — | \| | \| | 9 29 | — |
| — | 18 54 | \| | — | \| | 253 | 33 | \| Poiana Largului \| | 68 | — | \| | \| | 9 20 | \| |
| — | 19 12 | \| | — | \| | 264 | 34 | \| Hangu . . . . \| | 57 | — | — | \| | 9 02 | — |
| — | 19 39 | — | — | \| | 280 | 35 | \| Potoci . . . . . \| | 41 | — | \| | \| | 8 35 | — |
| — | 20 04 | — | — | \| | 296 | 36 | \| Bicaz . . . . . \| | 25 | — | — | \| | 8 10 | \| |
| - | 20 09 | — | — | \| | 299 | 37 | \| ↓ Tarcău . . . . \| | 22 | — | — | \| | 8 05 | \| |
| — | 20 44 | — | — | \| | 321 | 38 | s. **Piatra Neamț** . . p. | 0 | — | — | \| | 7 30 | \| |

Circulă la Miercurea Ciuc

Circulă de la Miercurea Ciuc

* Circulă de la Miercurea Ciuc de unde pleacă la ora 7,00

* În perioada 1.X. — 15.V. circulă numai pe secțiunea Cluj-Napoca—Reghin de unde la înapoiere pleacă la ora 14,30, cu sosire în Cluj-Napoca la ora 17,33.

# CLUJ-NAPOCA—MOCIU—TÎRGU MUREŞ

| 1201523 | 2671658 | km | Nr. st. | 12015 | km | 2671625 | 1201556 |
|---|---|---|---|---|---|---|---|
| 6 00 | 14 30 | 0 | 1 | p. **Cluj-Napoca** . . . . . s. | 118 | 10 22 | 17 52 |
| 6 10 | 14 40 | 4 | 2 | Someşeni . . . . . ↑ | 114 | 10 12 | 17 42 |
| 6 17 | 14 47 | 9 | 3 | Sînnicoara . . . . . | 109 | 10 05 | 17 35 |
| 6 20 | 14 50 | 11 | 4 | Apahida gară . . . . . | 107 | 10 02 | 17 32 |
| 6 38 | 15 08 | 21 | 5 | Corpadea ram. . . . . | 97 | 9 44 | 17 14 |
| 6 40 | 15 10 | 22 | 6 | Gădălin ram. . . . . | 96 | 9 42 | 17 12 |
| 6 43 | 15 13 | 23 | 7 | Bărăi ram. . . . . | 95 | 9 39 | 17 09 |
| 6 48 | 15 18 | 25 | 8 | Căianu Vamă . . . . . | 93 | 9 34 | 17 04 |
| 6 55 | 15 25 | 28 | 9 | Căianu ram. . . . . | 90 | 9 27 | 16 57 |
| 6 57 | 15 27 | 30 | 10 | Căianu Mic . . . . . | 88 | 9 25 | 16 55 |
| 6 58 | 15 28 | 31 | 11 | Suatu ram. . . . . | 87 | 9 24 | 16 54 |
| 7 02 | 15 32 | 33 | 12 | Ghirişu Român . . . . | 85 | 9 20 | 16 50 |
| 7 09 | 15 39 | 36 | 13 | ↓ Boteni ram. . . . . | 83 | 9 13 | 16 43 |
| 7 12 | 15 42 | | | s. p. | | 9 10 | 16 40 |
| 7 15 | 15 45 | 38 | 14 | p. **Mociu** . . . . . s. | 80 | 9 07 | 16 37 |
| 7 19 | 15 49 | 41 | 15 | Zorenii de Vale ram. . . ↑ | 77 | 9 03 | 16 33 |
| 7 27 | 15 57 | 46 | 16 | Sîmboleni ram. . . . . | 75 | 8 55 | 16 25 |
| 7 35 | 16 05 | 48 | 17 | Cămăraşu ram. . . . . | 70 | 8 47 | 16 17 |
| 7 40 | 16 10 | 50 | 18 | ↓ Podu Cămăraşului . . . | 68 | 8 42 | 16 12 |
| 7 49 | 16 19 | | | s. p. | | 8 33 | 16 03 |
| 7 51 | 61 21 | 56 | 19 | p. **Sărmăşel gară** . . . . s. | 62 | 8 31 | 16 01 |
| 8 03 | 16 33 | 62 | 20 | Dîmbu ram. . . . . ↑ | 56 | 8 19 | 15 49 |
| 8 13 | 16 43 | 68 | 21 | Silvaşu de Cîmpie . . . | 50 | 8 09 | 15 39 |
| 8 15 | 16 45 | 69 | 22 | Saica . . . . . | 49 | 8 07 | 15 37 |
| 8 27 | 16 57 | 74 | 23 | Urmeniş . . . . . | 44 | 7 55 | 15 25 |
| 8 38 | 17 08 | 80 | 24 | Crăieşti . . . . . | 38 | 7 44 | 15 14 |
| 8 45 | 17 15 | 83 | 25 | Curte . . . . . | 35 | 7 37 | 15 07 |
| 8 50 | 17 20 | 85 | 26 | ↓ Sînmartinu de Cîmpie . | 33 | 7 32 | 15 02 |
| 9 00 | 17 30 | | | s. p. | | 7 22 | 14 52 |
| 9 02 | 17 32 | 89 | 27 | p. **Riciu** . . . . . s. | 29 | 7 20 | 14 50 |
| 9 08 | 17 38 | 92 | 28 | Lechinciora . . . . . ↑ | 26 | 7 14 | 14 44 |
| 9 12 | 17 42 | 94 | 29 | Sebeş ram. . . . . | 24 | 7 10 | 14 40 |
| 9 16 | 17 46 | 96 | 30 | Culpiu ram. . . . . | 22 | 7 06 | 14 36 |
| 9 24 | 17 54 | 101 | 31 | Cîmpenița . . . . . | 17 | 6 58 | 14 28 |
| 9 28 | 17 58 | 104 | 32 | Ceauşu de Cîmpie . . . | 14 | 6 54 | 14 24 |
| 9 35 | 18 05 | 108 | 33 | Voiniceni . . . . . | 10 | 6 47 | 14 17 |
| 9 39 | 18 19 | 110 | 34 | Brădeşti ram. . . . . | 8 | 6 43 | 14 13 |
| 9 43 | 18 13 | 113 | 35 | ↓ Sîntana de Mureş ram. | 5 | 6 30 | 14 09 |
| 9 52 | 18 22 | 118 | 36 | s. **Tîrgu Mureş** . . . . . p. | 0 | 6 30 | 14 00 |

CĂLĂTORIA NELEGALĂ ÎN AUTOVEHICULELE DE MARFĂ SAU DE CĂLĂTORI, DIN PARCUL PUBLIC SAU INTERN, SE SANCȚIONEAZĂ CU AMENDĂ DE LA 100 LA 250 LEI, PLUS COSTUL TARIFAR AL TRANSPORTULUI RESPECTIV.

# CLUJ-NAPOCA—CHESĂU—SIMBOLENI—SĂRMAŞU—ŞĂULIA

| 1201729 | 1201663 | 1201963 | 1201869 | km | Nr. st. | 12016 | km | 1201916 | 1201818 | 1201618 | 1201754 |
|---|---|---|---|---|---|---|---|---|---|---|---|
| 7 40 | 15 50 | 16 10 | 17 30 | 0 | 1 | p. **Cluj-Napoca** . . . . s | 80 | 5 35 | 6 05 | 7 29 | 15 24 |
| 7 50 | 16 00 | 16 20 | 17 40 | 4 | 2 | \| Someşeni . . . . . ↑ | 76 | 5 25 | 5 55 | 7 19 | 15 14 |
| 7 57 | 16 07 | 16 27 | 17 47 | 9 | 3 | \| Sînnicoara . . . . . \| | 71 | 5 18 | 5 48 | 7 12 | 15 07 |
| 8 00 | 16 10 | 16 30 | 17 50 | 11 | 4 | \| Apahida gară . . . \| | 69 | 5 15 | 5 45 | 7 09 | 15 04 |
| 8 18 | 16 28 | 16 48 | 18 08 | 21 | 5 | \| Corpadea ram. . . \| | 59 | 4 57 | 5 27 | 6 51 | 14 46 |
| 8 20 | 16 30 | 16 50 | 18 10 | 22 | 6 | \| Gădălin ram. . . . \| | 58 | 4 55 | 5 25 | 6 49 | 14 44 |
| 8 23 | 16 33 | 16 53 | 18 13 | 23 | 7 | \| Bărăi ram. . . . . \| | 57 | 4 52 | 5 22 | 6 46 | 14 41 |
| 8 28 | 16 38 | 16 58 | 18 18 | 25 | 8 | \| Căianu Vamă . . . \| | 55 | 4 47 | 5 17 | 6 41 | 14 36 |
| 8 35 | 16 45 | 17 05 | 18 25 | 28 | 9 | \| Căianu ram. . . . . \| | 52 | 4 40 | 5 10 | 6 34 | 14 29 |
| 8 37 | 16 47 | 17 07 | 18 27 | 30 | 10 | \| Căianu Mic. . . . . \| | 50 | 4 38 | 5 08 | 6 32 | 14 27 |
| 8 38 | 16 48 | 17 08 | 18 28 | 31 | 11 | \| Suatu ram. . . . . \| | 49 | 4 37 | 5 07 | 6 31 | 14 26 |
| 8 42 | 16 52 | 17 12 | 18 32 | 33 | 12 | \| Ghirişu Român . . \| | 47 | 4 33 | 5 03 | 6 27 | 14 22 |
| 8 49 | 16 59 | 17 19 | 18 39 | 36 | 13 | ↓ Boteni ram. . . . . \| | 44 | 4 26 | 4 56 | 6 20 | 14 15 |
| 8 52 | 17 02 | 17 22 | 18 42 | | | s. p. | | 4 23 | 4 53 | 6 17 | 14 12 |
| 8 55 | 17 05 | 17 25 | 18 45 | 38 | 14 | p. **Mociu** . . . . . s. | 42 | 4 20 | 4 50 | 6 14 | 14 09 |
| — | — | 17 30 | — | 42 | 15 | s. **Chesau** . . . . . p. | 0 | 4 15 | — | — | — |
| 9 03 | 17 13 | — | 18 53 | 41 | 15 | \| Zorenii de Vale ram. ↑ | 39 | — | 4 42 | 6 06 | 14 01 |
| 9 07 | 17 17 | — | 18 57 | 46 | 16 | \| Simboleni ram. . . \| | 34 | — | 4 38 | 6 02 | 13 57 |
| — | — | — | 19 05 | 48 | 17 | s. **Simboleni** . . . . . p. | 0 | — | 4 30 | — | — |
| 9 15 | 17 25 | — | — | 48 | 17 | \| Cămăraşu ram. . . ↑ | 32 | — | — | 5 54 | 13 49 |
| 9 20 | 17 30 | — | — | 50 | 18 | \| Podu Cămăraşului . \| | 30 | — | — | 5 49 | 13 44 |
| 9 29 | 17 39 | — | — | 56 | 19 | ↓ Sărmăşel gară . . . \| | 24 | — | — | 5 40 | 13 35 |
| 9 44 | 17 54 | — | — | | | s. p. | | — | — | 5 25 | 13 20 |
| — | 18 00 | — | — | 62 | 20 | p. **Sărmaşu** . . . . . s. | 18 | — | — | 5 16 | — |
| — | 18 06 | — | — | 66 | 21 | \| Balda . . . . . ↑ | 14 | — | — | 5 09 | — |
| — | 18 15 | — | — | 72 | 22 | \| Miheşu de Cîmpie . \| | 8 | — | — | 5 00 | — |
| — | 18 22 | — | — | 77 | 23 | ↓ Săulia ram. . . . . \| | 3 | — | — | 4 53 | — |
| — | 18 30 | — | — | 80 | 24 | s. **Săulia** . . . . . p. | 0 | — | — | 4 45 | — |

VIZITAŢI PUNCTELE TURISTICE ŞI MONUMENTELE ISTORICE DIN ŢARĂ, FOLOSIND CURSELE DE AUTOBUZE ITA.

# CLUJ-NAPOCA—CĂTINA—BUZA

| 1202161 | 1202165 ⑦ | 1202065 | km | Nr. st. | 12020 | km | 1202116 | 1202120 ⑦ | 1202020 |
|---|---|---|---|---|---|---|---|---|---|
| 15 30 | 16 30 | 16 45 | 0 | 1 | p. **Cluj-Napoca** . . . . . s. | 86 | 6 14 | 6 59 | 8 14 |
| 15 40 | 16 40 | 16 55 | 4 | 2 | Someşeni . . . . . ↑ | 82 | 6 04 | 6 49 | 8 04 |
| 15 47 | 16 47 | 17 02 | 9 | 3 | Sînnicoara . . . . . | 77 | 5 57 | 6 42 | 7 57 |
| 15 50 | 16 50 | 17 05 | 11 | 4 | Apahida gară . . . . . | 75 | 5 54 | 6 39 | 7 54 |
| 16 08 | 17 08 | 17 23 | 21 | 5 | Corpadea ram. . . . . | 65 | 5 36 | 6 21 | 7 36 |
| 16 10 | 17 10 | 17 25 | 22 | 6 | Gădălin ram. . . . . | 64 | 5 34 | 6 19 | 7 34 |
| 16 13 | 17 13 | 17 28 | 23 | 7 | Bărăi ram. . . . . | 63 | 5 31 | 6 16 | 7 31 |
| 16 18 | 17 18 | 17 33 | 25 | 8 | Căianu Vamă . . . . . | 61 | 5 26 | 6 11 | 7 26 |
| 16 25 | 17 25 | 17 40 | 28 | 9 | Căianu ram. . . . . | 58 | 5 19 | 6 04 | 7 19 |
| 16 27 | 17 27 | 17 42 | 30 | 10 | Căianu Mic . . . . . | 56 | 5 17 | 6 02 | 7 17 |
| 16 28 | 17 28 | 17 43 | 31 | 11 | Suatu ram. . . . . | 55 | 5 16 | 6 01 | 7 16 |
| 16 32 | 17 32 | 17 47 | 33 | 12 | Ghirişiu Român . . . . | 53 | 5 12 | 5 57 | 7 12 |
| 16 39 | 17 39 | 17 54 | 36 | 13 | ↓ Boteni ram. . . . . | 50 | 5 05 | 5 50 | 7 05 |
| 16 42 | 17 42 | 17 57 | | | s. p. | | 5 02 | 5 47 | 7 02 |
| 16 45 | 17 45 | 18 00 | 38 | 14 | p. **Mociu** . . . . . s. | 48 | 4 59 | 5 44 | 6 59 |
| 16 53 | 17 53 | 18 08 | 41 | 15 | Zorenii de Vale ram. | 45 | 4 51 | 5 36 | 6 51 |
| 16 57 | 17 57 | 18 12 | 46 | 16 | Sîmboleni ram. . . . . | 40 | 4 47 | 5 32 | 6 47 |
| 17 05 | 18 05 | 18 20 | 48 | 17 | Cămăraşu ram . . . . . | 38 | 4 39 | 5 24 | 6 39 |
| 17 10 | 18 10 | 18 25 | 50 | 18 | Podu Cămăraşului . . . | 36 | 4 34 | 5 19 | 6 34 |
| 17 16 | 18 16 | 18 31 | 54 | 19 | Cătina ram. . . . . | 32 | 4 28 | 5 13 | 6 28 |
| 17 29 | 18 29 | — | 59 | 20 | s. **Cătina** . . . . . p. | 0 | 4 15 | 5 00 | — |
| — | — | 18 48 | | | s. p. | | — | — | 6 11 |
| — | — | 18 53 | 59 | 20 | p. **Geaca** . . . . . s. | 27 | — | — | 6 06 |
| — | — | 19 01 | 62 | 21 | Lacu ram. . . . . ↑ | 24 | — | — | 5 58 |
| — | — | 19 06 | 64 | 22 | Sucutard . . . . . | 22 | — | — | 5 53 |
| | — | 19 21 | 71 | 23 | Taga . . . . . | 15 | — | — | 5 38 |
| — | — | 19 26 | 73 | 24 | Ghiolţ . . . . . | 13 | — | — | 5 33 |
| — | — | 19 41 | 79 | 25 | Sînnicoara ram. . . . . | 7 | — | — | 5 18 |
| — | — | 19 49 | 82 | 26 | Năsal ram. . . . . | 4 | — | — | 5 10 |
| — | — | 19 54 | 84 | 27 | ↓ Buza Cătun ram. . . . | 2 | — | — | 5 05 |
| — | — | 19 59 | 86 | 28 | s. **Buza** . . . . . p. | 0 | — | — | 5 00 |

⑦ Nu circulă în zilele de duminică şi sărbători legale iar în zilele de sîmbăta pleacă din autogară la ora 14

PENTRU A EVITA AGLOMERAŢIA LA SFÎRŞIT DE LUNĂ LA CASELE DE ABONAMENTE, SOLICITANŢII SÎNT RUGAŢI SĂ SE PREZINTE DIN TIMP PENTRU PROCURAREA ACESTORA.

# CLUJ-NAPOCA — MOCIU — CĂMĂRAŞU

| 1202325 | 1202237 | 1202341 | 1202259 | 1202359 Ⓣ | 1202271 Ⓣ | 1202379 | 1202391 Ⓣ | 1202293 Ⓣ | km | Nr. st. | 12022 | km | 1202318 | 1202218** | 1202332 | 1202348 | 1202248 | 1202366 Ⓣ | 1202268 | 1202280 Ⓣ | 1202386 Ⓣ |
|---|---|---|---|---|---|---|---|---|---|---|---|---|---|---|---|---|---|---|---|---|---|
| 6 45 | 9 30 | 10 30 | 14 50 | 15 05 | 18 00 | 20 00 | 23 10 | 23 20 | 0 | 1 | p. **Cluj-Napoca** . . . . . s. | 48 | 5 32 | 5 50 | 9 27 | 13 12 | 13 35 | 17 47 | 18 35 | 21 25 | 22 42 |
| 6 55 | 9 40 | 10 40 | 15 00 | 15 15 | 18 10 | 20 10 | 23 20 | 23 30 | 4 | 2 | Someşeni . . . . . ↑ | 44 | 5 22 | 5 40 | 9 17 | 13 02 | 13 25 | 17 37 | 18 25 | 21 15 | 22 32 |
| 7 02 | 9 47 | 10 47 | 15 07 | 15 22 | 18 17 | 20 17 | 23 27 | 23 37 | 9 | 3 | Sînnicoara . . . . . | 39 | 5 15 | 5 33 | 9 10 | 12 55 | 13 18 | 17 30 | 18 18 | 21 08 | 22 25 |
| 7 05 | 9 50 | 10 50 | 15 10 | 15 25 | 18 20 | 20 20 | 23 30 | 23 40 | 11 | 4 | Apahida gară . . . . . | 37 | 5 12 | 5 30 | 9 07 | 12 52 | 13 15 | 17 27 | 18 15 | 21 05 | 22 22 |
| 7 23 | 10 08 | 11 08 | 15 28 | 15 43 | 18 38 | 20 38 | 23 48 | 23 58 | 21 | 5 | Corpadea ram. . . . . | 27 | 4 54 | 5 12 | 8 49 | 12 34 | 12 57 | 17 09 | 17 57 | 20 47 | 22 04 |
| 7 25 | 10 10 | 11 10 | 15 30 | 15 45 | 18 40 | 20 40 | 23 50 | 0 00 | 22 | 6 | Gădălin ram. . . . . | 26 | 4 52 | 5 10 | 8 47 | 12 32 | 12 55 | 17 07 | 17 55 | 20 45 | 22 02 |
| 7 28 | 10 13 | 11 13 | 15 33 | 15 48 | 18 43 | 20 43 | 23 53 | 0 03 | 23 | 7 | Bărăi ram. . . . . | 25 | 4 49 | 5 07 | 8 44 | 12 29 | 12 52 | 17 04 | 17 52 | 20 42 | 21 59 |
| 7 33 | 10 18 | 11 18 | 15 38 | 15 53 | 18 48 | 20 47 | 23 58 | 0 08 | 25 | 8 | Căianu vamă . . . . . | 23 | 4 44 | 5 02 | 8 39 | 12 24 | 12 47 | 16 59 | 17 47 | 20 37 | 21 54 |
| 7 40 | 10 25 | 11 25 | 15 45 | 16 00 | 18 55 | 20 55 | 0 05 | 0 15 | 28 | 9 | Căianu ram. . . . . | 20 | 4 37 | 4 55 | 8 32 | 12 17 | 12 40 | 16 52 | 17 40 | 20 30 | 21 47 |
| 7 42 | 10 27 | 11 27 | 15 47 | 16 02 | 18 57 | 20 57 | 0 07 | 0 17 | 30 | 10 | Căianu Mic . . . . . | 18 | 4 35 | 4 53 | 8 30 | 12 15 | 12 38 | 16 50 | 17 38 | 20 28 | 21 45 |
| 7 43 | 10 28 | 11 28 | 15 48 | 16 03 | 18 58 | 20 58 | 0 08 | 0 18 | 31 | 11 | Suatu ram. . . . . | 17 | 4 34 | 4 52 | 8 29 | 12 14 | 12 37 | 16 49 | 17 37 | 20 27 | 21 44 |
| 7 47 | 10 32 | 11 32 | 15 52 | 16 07 | 19 02 | 21 02 | 0 12 | 0 22 | 33 | 12 | Ghirişu Român . . . . | 15 | 4 30 | 4 48 | 8 25 | 12 10 | 12 33 | 16 45 | 17 33 | 20 23 | 21 40 |
| 7 54 | 10 39 | 11 39 | 15 59 | 16 14 | 19 09 | 21 09 | 0 19 | 0 29 | 36 | 13 | ↓ Boteni ram. . . . . | 12 | 4 23 | 4 41 | 8 18 | 12 03 | 12 26 | 16 38 | 17 26 | 20 16 | 21 33 |
| 7 52 | 10 42 | 11 42 | 16 02 | 16 17 | 19 12 | 21 12 | 0 22 | 0 32 | 38 | 14 | s. p. **Mociu** . . . . . p. s. | 10 | 4 20 | 4 38 | 8 15 | 12 00 | 12 23 | 16 35 | 17 23 | 20 13 | 21 30 |
| — | 10 45 | — | 16 05 | — | 19 15 | — | — | 0 35 | 41 | 15 | Zorenii de Vale ram. ↑ | 7 | — | 4 35 | — | — | 12 20 | — | 17 20 | 20 10 | — |
| — | 10 49 | — | 16 09 | — | 19 19 | — | — | 0 39 | 46 | 16 | ↓ Simboleni ram. . . . . | 2 | — | 4 27 | — | — | 12 12 | — | 17 12 | 20 02 | — |
| — | 10 57 | — | 16 17 | — | 19 27 | — | — | 0 47 | 48 | 17 | s. **Cămăraşu** . . . . . p. | 0 | — | 4 23 | — | — | 12 08 | — | 17 08 | 19 58 | — |
| — | 11 05 | — | 16 25 | — | 19 35 | — | — | 0 55 | | | | | — | 4 15 | — | — | 12 00 | — | 17 00 | 19 50 | — |

Ⓣ Nu circulă în zilele de duminică şi sărbători legale

** În zilele de duminică şi sărbători legale plecarea la ora 5,00 din Cămăraşu şi soseşte în Cluj la ora 6,35.

## CLUJ-NAPOCA—FRATA

| 1202425 | 1202449 | 1202465 | km | Nr. st. | 12024 | km | 1202418 | 1202434 | 1202458 |
|---|---|---|---|---|---|---|---|---|---|
| 6 20 | 12 30 | 16 30 | 0 | 1 | p. **Cluj-Napoca** . . . . . s. | 48 | 6 01 | 9 51 | 16 01 |
| 6 30 | 12 40 | 16 40 | 4 | 2 | Someşeni . . . . . ↑ | 44 | 5 51 | 9 41 | 15 51 |
| 6 37 | 12 47 | 16 47 | 9 | 3 | Sînnicoară . . . . . | 39 | 5 44 | 9 34 | 15 44 |
| 6 40 | 12 50 | 16 50 | 11 | 4 | Apahida gară . . . . . | 37 | 5 41 | 9 31 | 15 41 |
| 6 58 | 13 08 | 17 08 | 21 | 5 | Corpadea ram. . . . . | 27 | 5 23 | 9 13 | 15 23 |
| 7 00 | 13 10 | 17 10 | 22 | 6 | Gădălin ram. . . . . | 26 | 5 21 | 9 11 | 15 21 |
| 7 03 | 13 13 | 17 13 | 24 | 7 | Bărăi ram. . . . . | 24 | 5 18 | 9 08 | 15 18 |
| 7 08 | 13 18 | 17 18 | 25 | 8 | Căianu Vamă . . . . | 23 | 5 13 | 9 03 | 15 13 |
| 7 15 | 13 25 | 17 25 | 28 | 9 | Căianu ram. . . . . | 20 | 5 06 | 8 56 | 15 06 |
| 7 17 | 13 27 | 17 27 | 30 | 10 | Căianu Mic . . . . . | 18 | 5 04 | 8 54 | 15 04 |
| 7 18 | 13 28 | 17 28 | 31 | 11 | Suatu ram. . . . . | 17 | 5 03 | 8 53 | 15 03 |
| 7 22 | 13 32 | 17 32 | 33 | 12 | Ghirişu Român . . . . | 15 | 4 59 | 8 49 | 14 59 |
| 7 29 | 13 39 | 17 39 | 36 | 13 | Boteni ram. . . . . | 12 | 4 52 | 8 42 | 14 52 |
| 7 39 | 13 49 | 17 49 | 42 | 14 | Boteni . . . . . | 6 | 4 42 | 8 32 | 14 42 |
| 7 41 | 13 51 | 17 51 | 43 | 15 | Crişeni . . . . . | 5 | 4 40 | 8 30 | 14 40 |
| 7 45 | 13 55 | 17 55 | 45 | 16 | ↓ Bercheşu . . . . . | 3 | 4 36 | 8 26 | 14 36 |
| 7 51 | 14 01 | 18 01 | 48 | 17 | s. **Frata** . . . . . p. | 0 | 4 30 | 8 20 | 14 30 |

# Călători !

CU ANTICIPAȚIE PÎNĂ LA 5 ZILE PUTEȚI SĂ VĂ PROCURAȚI BILETE DE CĂLĂTORIE DE LA CASELE DIN AUTOGĂRI ȘI AGENȚIILE DE VOIAJ AUTO, PENTRU CURSELE RAPIDE ȘI INTERJUDEȚENE, PENTRU CURSELE CARE DESERVESC STAȚIUNILE BALNEOCLIMATERICE ȘI PUNCTELE TURISTICE, PRECUM ȘI PENTRU ALTE CURSE INTERURBANE STABILITE DE ITA, AFIȘATE ÎN AUTOGĂRI.

# CLUJ-NAPOCA—SUATU—ARUNCUTA

| 1202525 | 1202639 | 1202551 Ⓣ | 1202659 | 1202661 Ⓣ | 1202565 Ⓣ | 1202673 | 1202691 Ⓣ | km | Nr. st. | 12025 | km | 1202616 | 1202518 Ⓣ | 1202618 Ⓣ | 1202532 | 1202648 | 1202560 Ⓣ | 1202666 | 1202680 Ⓣ |
|---|---|---|---|---|---|---|---|---|---|---|---|---|---|---|---|---|---|---|---|
| 6 20 | 10 10 | 13 10 | 15 00 | 15 30 | 16 45 | 18 30 | 23 00 | *0* | 1 | p. **Cluj-Napoca** . . . . . s. | *40* | 5 31 | 5 58 | 5 46 | 9 33 | 13 31 | 16 18 | 18 01 | 21 16 |
| 6 30 | 10 20 | 13 20 | 15 10 | 15 40 | 16 55 | 18 40 | 23 10 | *4* | 2 | Someşeni . . . . . ↑ | *36* | 5 21 | 5 48 | 5 36 | 9 23 | 13 21 | 16 08 | 17 51 | 21 06 |
| 6 37 | 10 27 | 13 27 | 15 17 | 15 47 | 17 02 | 18 47 | 23 17 | *9* | 3 | Sînnicoara . . . . . | *31* | 5 14 | 5 41 | 5 29 | 9 16 | 13 14 | 16 01 | 17 44 | 20 59 |
| 6 40 | 10 30 | 13 30 | 15 20 | 15 50 | 17 07 | 18 50 | 23 20 | *11* | 4 | Apahida gară . . . . . | *29* | 5 11 | 5 38 | 5 26 | 9 13 | 13 11 | 15 58 | 17 41 | 20 56 |
| 6 58 | 10 48 | 13 48 | 15 38 | 16 08 | 17 23 | 18 08 | 23 38 | *21* | 5 | Corpadea ram. . . . . | *19* | 4 53 | 5 20 | 5 08 | 8 55 | 12 53 | 15 40 | 17 23 | 20 38 |
| 7 00 | 10 50 | 13 50 | 15 40 | 16 10 | 17 25 | 19 10 | 23 40 | *22* | 6 | Gădălin ram. . . . . | *18* | 4 51 | 5 18 | 5 06 | 8 53 | 12 51 | 15 38 | 17 21 | 20 36 |
| 7 03 | 10 53 | 13 53 | 15 43 | 16 13 | 17 28 | 19 13 | 23 43 | *24* | 7 | Bărăi ram. . . . . | *16* | 4 48 | 5 15 | 5 03 | 8 50 | 12 48 | 15 35 | 17 18 | 20 33 |
| 7 08 | 10 58 | 13 58 | 15 48 | 16 18 | 17 33 | 19 18 | 23 48 | *25* | 8 | Căianu Vamă . . . . . | *15* | 4 43 | 5 10 | 4 58 | 8 45 | 12 43 | 15 30 | 17 13 | 20 28 |
| 7 15 | 11 05 | 14 05 | 15 55 | 16 25 | 17 40 | 19 25 | 23 55 | *30* | 9 | Căianu Mic . . . . . | *10* | 4 36 | 5 03 | 4 51 | 8 38 | 12 36 | 15 23 | 17 06 | 20 21 |
| 7 18 | 11 08 | 14 08 | 15 58 | 16 28 | 17 43 | 19 28 | 23 58 | *31* | 10 | ↓ Suatu ram. . . . . | *9* | 4 33 | 5 00 | 4 48 | 8 35 | 12 33 | 15 20 | 17 03 | 20 18 |
| 7 36 | 11 26 | 14 26 | 16 16 | 16 46 | 18 01 | 19 46 | 0 16 | | | s. p. | | 4 14 | 4 42 | 4 30 | 8 17 | 12 15 | 15 02 | 16 45 | 20 00 |
| 7 38 | — | 14 28 | — | — | 18 03 | — | — | *36* | 11 | p. **Suatu** . . . . . s. | *4* | | 4 40 | | 8 15 | — | 15 00 | — | — |
| 7 48 | — | 14 38 | — | — | 18 13 | — | — | *40* | 12 | s. **Aruncuta** . . . . . p. | *0* | | 4 30 | | 8 05 | — | 14 50 | — | |

Ⓣ Nu circulă în zilele de duminica şi sărbători legale

CURSELE DE AUTOBUZE ITA ASIGURĂ LEGĂTURĂ DE TRANSPORT ÎNTRE MAI MULT DE 9300 LOCALITĂŢI DIN ŢARĂ.

# CLUJ-NAPOCA—VAIDA CĂMĂRAȘ—PALATCA

| 1202821 Ⓣ | 1202829 | 1202855 Ⓣ | 1202967 Ⓣ | 1202769 Ⓣ | 1202877 | km | Nr. st. | 12027 | km | 1202918 Ⓣ | 1202718 | 1202820 Ⓣ | 1202823 Ⓣ | 1202856 Ⓣ | 1202868 |
|---|---|---|---|---|---|---|---|---|---|---|---|---|---|---|---|
| 5 45 | 7 30 | 13 50 | 16 50 | 17 20 | 19 30 | *0* | 1 | p. **Cluj-Napoca** . . . . . s. | *40* | 5 55 | 6 00 | 6 35 | 8 35 | 15 35 | 18 35 |
| 5 55 | 7 40 | 14 00 | 17 00 | 17 30 | 19 40 | *4* | 2 | Someșeni . . . . . ↑ | *36* | 5 45 | 5 50 | 6 25 | 8 25 | 15 25 | 18 25 |
| 6 02 | 7 47 | 14 07 | 17 07 | 17 37 | 19 47 | *9* | 3 | Sînnicoara . . . . . | *31* | 5 38 | 5 43 | 6 18 | 8 18 | 15 18 | 18 18 |
| 6 05 | 7 50 | 14 10 | 17 10 | 17 40 | 19 50 | *11* | 4 | Apahida gară . . . . . | *29* | 5 35 | 5 40 | 6 15 | 8 15 | 15 15 | 18 15 |
| 6 23 | 8 08 | 14 28 | 17 28 | 17 58 | 19 08 | *21* | 5 | Corpadea ram. . . . . | *19* | 5 17 | 5 22 | 5 57 | 7 57 | 14 57 | 17 57 |
| 6 25 | 8 10 | 14 30 | 17 30 | 18 00 | 19 10 | *22* | 6 | Gădălin ram. . . . . | *18* | 5 15 | 5 20 | 5 55 | 7 55 | 14 55 | 17 55 |
| 6 28 | 8 13 | 14 33 | 17 33 | 18 03 | 19 13 | *23* | 7 | Bărăi ram. . . . . | *17* | 5 12 | 5 17 | 5 52 | 7 52 | 15 52 | 17 52 |
| 6 33 | 8 18 | 14 38 | 17 38 | 18 08 | 19 18 | *25* | 8 | Căianu Vamă . . . . . | *15* | 5 07 | 5 12 | 5 47 | 7 47 | 14 47 | 17 47 |
| 6 40 | 8 25 | 14 45 | 17 45 | 18 15 | 19 25 | *28* | 9 | Căianu ram. . . . . | *12* | 5 00 | 5 05 | 5 40 | 7 40 | 14 40 | 17 40 |
| 6 42 | 8 27 | 14 47 | 17 47 | 18 17 | 19 27 | *30* | 10 | ↓ Căianu Mic . . . . . | *10* | 4 58 | 5 03 | 5 38 | 7 38 | 14 38 | 17 38 |
| 6 55 | 8 40 | 15 00 | 18 00 | 18 30 | 19 40 | *35* | 11 | s. **Vaida Cămăraș** . . . . p. | *4* | 4 45 | 4 50 | 5 25 | 7 25 | 14 25 | 17 25 |
| 7 05 | 8 50 | 15 10 | — | 18 40 | 19 50 | *40* | 12 | s. **Palatca** . . . . . p. | *0* | — | 4 40 | 5 15 | 7 15 | 14 15 | 17 15 |

Ⓣ Nu circulă în zilele de duminică și sărbători legale

*Călători!* PENTRU VIZITAREA STAȚIUNILOR BALNEOCLIMATERICE ȘI PUNCTELOR TURISTICE DIN ȚARĂ, FOLOSIȚI CURSELE DE AUTOBUZE ITA.

# CLUJ-NAPOCA—CĂIANU ram.—CĂIANU

| 1203115 | 1203041 | 1203065 | 1203089 | km | Nr. st. | 12030 | km | 1203018 | 1203120 | 1203048 | 1203074 |
|---|---|---|---|---|---|---|---|---|---|---|---|
| 4 00 | 10 20 | 16 40 | 22 45 | 0 | 1 | p. **Cluj-Napoca** . . . . s. | 30 | 5 44 | 5 55 | 13 19 | 19 49 |
| \| | 10 30 | 16 50 | 22 55 | 4 | 2 | \| Someşeni . . . . . ↑ | 26 | 5 34 | 5 45 | 13 09 | 19 39 |
| \| | 10 37 | 16 57 | 23 02 | 9 | 3 | \| Sînnicoară . . . . . | 21 | 5 27 | 5 38 | 13 02 | 19 32 |
| 4 20 | 10 40 | 17 00 | 23 05 | 11 | 4 | \| Apahida gară . . . | 19 | 5 24 | 5 35 | 12 59 | 19 29 |
| \| | 10 58 | 17 18 | 23 23 | 21 | 5 | \| Corpadea ram. . . | 9 | 5 06 | 5 17 | 12 41 | 19 11 |
| \| | 11 00 | 17 20 | 23 25 | 22 | 6 | \| Gădălin ram. . . . | 8 | 5 04 | 5 15 | 12 39 | 19 09 |
| \| | 11 03 | 17 23 | 23 28 | 23 | 7 | \| Bărăi ram. . . . . | 7 | 5 01 | 5 12 | 12 36 | 19 06 |
| \| | 11 08 | 17 28 | 23 33 | 25 | 8 | ↓ Căianu Vamă . . . \| | 5 | 4 56 | 5 07 | 12 31 | 19 01 |
| 4 50 | 11 15 | 17 35 | 23 40 | 28 | 9 | s. **Căianu ram.** . . . . p. | 2 | 4 49 | 5 00 | 12 24 | 18 54 |
| \| | 11 24 | 17 44 | 23 49 | 30 | 10 | s. **Căianu** . . . . . p. | 0 | 4 40 | — | 12 15 | 18 45 |

Nu circulă duminica şi sărbători legale

# CLUJ-NAPOCA—BĂRĂI—CĂIANU—MUREŞENII DE CÎMPIE

| 1203325 Ⓣ | 1203431 V | 1203357 Ⓣ | 1203267 S | 1203391 Ⓣ | km | Nr. st. | 12032 | km | 1203318 Ⓣ | 1203222 S | 1203430 V | 1203350 Ⓣ | 1203380 Ⓣ |
|---|---|---|---|---|---|---|---|---|---|---|---|---|---|
| 6 30 | — | 14 45 | 17 00 | 23 00 | 0 | 1 | p. **Cluj-Napoca** . . s. | 39 | 5 35 | 6 45 | — | 13 30 | 21 10. |
| 6 40 | — | 14 55 | 17 10 | 23 10 | 4 | 2 | \| Someşeni . . . ↑ | 35 | 5 25 | 6 35 | — | 13 20 | 21 00 |
| 6 47 | — | 15 02 | 17 17 | 23 17 | 9 | 3 | \| Sînnicoară . . . | 30 | 5 18 | 6 28 | — | 13 13 | 20 53 |
| 6 50 | — | 15 05 | 17 20 | 23 20 | 11 | 4 | \| Apahida gară . | 28 | 5 15 | 6 25 | — | 13 10 | 20 50 |
| 7 08 | — | 15 23 | 17 38 | 23 38 | 21 | 5 | \| Corpadea ram. . | 18 | 4 57 | 6 07 | — | 12 52 | 20 32 |
| 7 10 | — | 15 25 | 17 40 | 23 40 | 22 | 6 | ↓ Gădălin ram. . \| | 17 | 4 55 | 6 05 | — | 12 50 | 20 30 |
| — | 8 15 | — | — | — | 0 | | p. **Căianu** . . . . s. | 23 | — | — | 7 55 | — | — |
| — | 8 25 | — | — | — | 5 | | \| Căianu Vamă . ↑ | 18 | — | — | 7 45 | — | — |
| 7 13 | 8 28 | 15 28 | 17 43 | 23 43 | 23 | 7 | ↓ Bărăi ram. . . \| | 16 | 4 52 | 6 02 | 7 42 | 12 47 | 20 27 |
| 7 25 | 8 40 | 15 40 | 17 55 | 23 55 | 28 | 8 | s. **Bărăi** . . . . . p. | 11 | 4 40 | 5 50 | 7 30 | 12 35 | 20 15 |
| — | — | — | 18 10 | — | | | s. p. | | — | 5 35 | — | — | — |
| — | — | — | 18 15 | — | 36 | 9 | p. **Sava** . . . . . s. | 3 | — | 5 30 | — | — | — |
| — | — | — | 18 25 | — | 39 | 10 | s. **Mureşenii de** ↑ **Cîmpie** . . . p. | 0 | — | 5 20 | — | — | — |

Ⓣ Nu circulă duminica şi sărbători legale
S Circulă cu aviz special în perioada 15. XII — 15 III
V Nu circulă în timpul vacanţelor şcolare

# CLUJ-NAPOCA – GĂDĂLIN – VIȘEA – TĂUȘENI

| 12035 | km | Nr. st. | 1203717 Ⓠ | 1203625 | 1203727 Ⓠ | 1203641 | 1203759 | 1203661 | 1203767 Ⓠ | 1203569 | 1203673 | 1203791 Ⓠ | 1203693 Ⓠ |
|---|---|---|---|---|---|---|---|---|---|---|---|---|---|
| **Cluj-Napoca** . . . . . p. | *0* | 1 | 4 30 | 6 45 | 7 15 | 10 30 | 15 00 | 15 45 | 17 15 | 17 30 | 18 45 | 23 15 | 23 30 |
| Someșeni . . . . . \| | *4* | 2 | 4 40 | 6 55 | 7 25 | 10 40 | 15 10 | 15 55 | 17 25 | 17 40 | 18 55 | 23 25 | 23 40 |
| Sînnicoara . . . . . \| | *9* | 3 | 4 47 | 7 02 | 7 32 | 10 47 | 15 17 | 16 02 | 17 32 | 17 47 | 9 02 | 23 32 | 23 47 |
| Apahida gară . . . . . \| | *11* | 4 | 4 50 | 7 05 | 7 35 | 10 50 | 15 20 | 16 05 | 17 35 | 17 50 | 19 05 | 23 35 | 23 50 |
| Corpadea ram. . . . . \| | *21* | 5 | 5 08 | 7 23 | 7 53 | 11 08 | 15 38 | 16 23 | 17 53 | 18 08 | 19 23 | 23 53 | 0 08 |
| Gădălin ram. . . . . \| | *22* | 6 | 5 10 | 7 25 | 7 55 | 11 10 | 15 40 | 16 25 | 17 55 | 18 10 | 19 25 | 23 55 | 0 10 |
| Gădălin Școală . . . . ↓ | *24* | 7 | 5 15 | 7 30 | 8 00 | 11 15 | 15 45 | 16 30 | 18 00 | 18 15 | 19 30 | 0 00 | 0 15 |
| **Gădălin** . . . . . s. | *27* | 8 | 5 20 | 7 35 | 8 05 | 11 20 | 15 50 | 16 35 | 18 05 | 18 20 | 19 35 | 0 05 | 0 20 |
| Vișea ram. . . . . ↓ | *29* | 9 | — | 7 41 | — | 11 26 | — | 16 41 | — | 18 26 | 19 41 | — | 0 26 |
| **Vișea** . . . . . s. | *33* | 10 | — | 7 52 | — | 11 37 | — | 16 52 | — | — | 19 42 | — | 0 37 |
| Coasta ram. . . . . ↓ | *32* | 8 | — | — | — | — | — | — | — | 18 34 | — | — | — |
| s. | | | — | — | — | — | — | — | — | 18 46 | — | — | — |
| **Coasta** . . . . . p. | *36* | 9 | — | — | — | — | — | — | — | 18 48 | — | — | — |
| **Tăușeni** . . . . . s. | *38* | 10 | — | — | — | — | — | — | — | 18 55 | — | — | — |

Ⓠ Nu circulă în zilele de duminică și sărbători legale
Cursele la Tăușeni circulă cu aviz special.

# TĂUȘENI — VIȘEA — GĂDĂLIN — CLUJ-NAPOCA

| 12035 | km | Nr. st. | 1203616 | 1203718 Ⓣ | 1203722 Ⓣ | 1203522 | 1203632 | 1203648 | 1203750 Ⓣ | 1203764 Ⓣ | 1203668 | 1203680 | 1203580 Ⓣ |
|---|---|---|---|---|---|---|---|---|---|---|---|---|---|
| **Tăușeni** . . . . . p. | *0* | 1 | — | — | — | 5 30 | — | — | — | — | — | — | — |
| s. | | | — | — | — | 5 37 | — | — | — | — | — | — | — |
| **Coasta** . . . . . p. | *2* | 2 | — | — | — | 5 39 | — | — | — | — | — | — | — |
| Coasta ram. . . . . ↓ | *6* | 3 | — | — | — | 5 51 | — | — | — | — | — | — | — |
| **Vișea** . . . . . p. | *0* | 4 | 4 15 | — | — | — | 8 15 | 12 00 | — | — | 17 15 | 20 10 | |
| Vișea ram. . . . . ↓ | *9* | 5 | 4 26 | — | — | 5 59 | 8 26 | 12 11 | — | — | 17 26 | 20 21 | |
| **Gădălin** . . . . . p. | *11* | 6 | 4 32 | 4 40 | 5 30 | 6 05 | 8 32 | 12 17 | 12 30 | 16 00 | 17 32 | 20 27 | 20 00 |
| Gădălin Școală . . . . | *14* | 4 | 4 37 | 4 45 | 5 35 | 6 10 | 8 37 | 12 22 | 12 35 | 16 05 | 17 37 | 20 32 | 20 05 |
| Gădălin ram. . . . . | *16* | 5 | 4 42 | 4 50 | 5 40 | 6 15 | 8 42 | 12 27 | 12 40 | 16 10 | 17 42 | 20 37 | 20 10 |
| Corpadea ram. . . . . | *17* | 6 | 4 44 | 4 52 | 5 42 | 6 17 | 8 44 | 12 29 | 12 42 | 16 12 | 17 44 | 20 39 | 20 12 |
| Apahida gară . . . . . | *27* | 7 | 5 02 | 5 10 | 6 00 | 6 35 | 9 02 | 12 47 | 13 00 | 16 30 | 18 02 | 20 57 | 20 30 |
| Sînicoara . . . . . | *29* | 8 | 5 05 | 5 13 | 6 03 | 6 38 | 9 05 | 12 50 | 13 03 | 16 33 | 18 05 | 21 00 | 20 33 |
| Someșeni . . . . . ↓ | *34* | 9 | 5 12 | 5 20 | 6 10 | 6 45 | 9 12 | 12 57 | 13 10 | 16 40 | 18 12 | 21 07 | 20 40 |
| **Cluj-Napoca** . . . . . s. | *38* | 10 | 5 22 | 5 30 | 6 20 | 6 55 | 9 22 | 13 07 | 13 20 | 16 50 | 18 22 | 21 17 | 20 50 |

Ⓣ Nu circulă în zilele de duminică și sărbători legale
Cursele la Tăușeni circulă cu aviz special.

# CLUJ-NAPOCA — CORPADEA

| 1203819 | V 1228473 S | 1203843 | 1203861 | 1203875 | 1203891 | km | Nr. st. | 12038 | km | 1203816 | 1203824 | V 1228430 S | 1203848 | 1203870 | 1203882 |
|---|---|---|---|---|---|---|---|---|---|---|---|---|---|---|---|
| 5 05 | 6 50 | 11 10 | 15 40 | 19 00 | 23 00 | *0* | 1 | p. **Cluj-Napoca** . . . . . s. | *24* | 5 00 | 6 45 | 8 29 | 13 01 | 18 15 | 21 05 |
| 5 15 | 7 00 | 11 20 | 15 50 | 19 10 | 23 10 | *4* | 2 | \| Someşeni . . . . . ↑ | *20* | 4 50 | 6 35 | 8 19 | 12 51 | 18 05 | 20 55 |
| 5 22 | 7 07 | 11 27 | 15 57 | 19 17 | 23 17 | *9* | 3 | \| Sînnicoară . . . . . \| | *15* | 4 43 | 6 28 | 8 12 | 12 44 | 17 58 | 20 48 |
| 5 25 | 7 10 | 11 30 | 16 00 | 19 20 | 23 20 | *11* | 4 | ↓ Apahida gară . . . . . \| | *13* | 4 40 | 6 25 | 8 09 | 12 41 | 17 55 | 20 45 |
| — | — | — | — | 19 24 | — | *12* | 5 | s. p. **Apahida** cons. pop. . . p. s. | *12* | — | — | 8 05 | 12 37 | — | — |
| — | — | — | — | 19 28 | — | | | | | — | — | 8 00 | 12 35 | — | — |
| 5 41 | 7 26 | 11 46 | 16 16 | 19 41 | 23 36 | *21* | 6 | ↓ Corpadea ram. . . . . ↑ | *3* | 4 24 | 6 09 | 7 49 | 12 24 | 17 39 | 20 29 |
| 5 50 | 7 35 | 11 55 | 16 25 | 19 50 | 23 45 | *24* | 7 | s. **Corpadea** . . . . . p. | *0* | 4 15 | 6 00 | 7 40 | 12 15 | 17 30 | 20 20 |

Nu circulă duminică şi sărbători legale
V Nu circulă în timpul vacanţelor şcolare şi în zilele de duminică şi sărbători legale
S Circulă de la Gherla — Vale — Cluj-Napoca

# CLUJ-NAPOCA — LARGA FERMA — IURIU DE CÎMPIE

| 1203921 Ⓣ | G 1228377 Ⓣ | 1203949 | G 1228357 Ⓣ | 1203963 | km | Nr. st. | 12039 | km | 1203918 | 1203928 Ⓣ | G 1228330 Ⓣ | 1203956 | G 1228362 Ⓣ |
|---|---|---|---|---|---|---|---|---|---|---|---|---|---|
| 5 45 | 6 45 | 12 30 | 14 20 | 16 10 | *0* | 1 | p. **Cluj-Napoca** . . . . . s. | *36* | 5 35 | 8 20 | 8 40 | 15 10 | 16 25 |
| 5 55 | 6 55 | 12 40 | 14 30 | 16 20 | *4* | 2 | \| Someşeni . . . . . ↑ | *32* | 5 25 | 8 10 | 8 30 | 15 00 | 16 15 |
| 6 02 | 7 02 | 12 47 | 14 37 | 16 27 | *9* | 3 | \| Sînnicoară . . . . . \| | *27* | 5 18 | 8 03 | 8 23 | 14 53 | 16 08 |
| 6 05 | 7 05 | 12 50 | 14 40 | 16 30 | *11* | 4 | \| Apahida gară . . . . . \| | *25* | 5 15 | 8 00 | 8 20 | 14 50 | 16 05 |
| 6 14 | 7 14 | 12 59 | 14 49 | 16 39 | *17* | 5 | ↓ Cara ram. . . . . \| | *19* | 5 06 | 7 51 | 8 11 | 14 41 | 15 53 |
| 6 25 | 7 25 | 13 10 | 15 00 | 16 50 | *22* | 6 | s. p. **Cojocna Băi** . . . . . s. | *14* | 4 55 | 7 40 | 8 00 | 14 30 | 15 40 |
| 6 27 | 7 27 | 13 12 | 15 02 | 16 52 | | | | | 4 54 | 7 39 | 7 56 | 14 29 | 15 37 |
| — | 7 38 | — | 15 13 | — | *27* | 7 | s. **Larga fermă** . . . . . p. | *9* | — | — | 7 45 | — | 15 25 |
| 6 41 | — | 13 26 | — | 17 06 | *29* | 7 | s. p. Cojocna Fermă . . . s. p. | *7* | 4 40 | 7 25 | — | 14 15 | — |
| 6 42 | — | 13 27 | — | 17 07 | | | | | 4 39 | 7 24 | — | 14 14 | — |
| 6 56 | — | 13 41 | — | 17 21 | *36* | 8 | s. **Iuriu de Cîmpie** . . . . p. | *0* | 4 25 | 7 10 | — | 14 00 | — |

Ⓣ Nu circulă în zilele de duminică şi sărbători legale
G Circulă de la Cornei.

# CLUJ-NAPOCA — COJOCNA BĂI

| 12040 | km | Nr. st. | 1204019 Ⓣ | 1204023 | 1204027 R | 1204031 | 1204033 R | 1204035 | 0102325 A | 1204039 R | 1204043 | 1204053 Ⓣ | 1204057 | 1204061 | 1204065 | 1204067 R | 1204067 | 1204073 R | 1204075 | 1223851 | 1224161 1 | 1204085 2 | 1204083 Ⓣ |
|---|---|---|---|---|---|---|---|---|---|---|---|---|---|---|---|---|---|---|---|---|---|---|---|
| **Cluj-Napoca** . . . . . p. | *0* | 1 | 5 05 | 6 00 | 7 15 | 8 00 | 8 30 | 9 00 | 9 30 | 10 00 | 11 00 | 13 45 | 14 40 | 15 45 | 16 30 | 16 50 | 17 30 | 18 30 | 19 00 | 20 00 | 20 30 | 21 30 | 23 20 |
| Someşeni . . . . . \| | *4* | 2 | 5 15 | 6 10 | \| | 8 10 | \| | 9 10 | 9 40 | \| | 11 10 | 13 55 | 14 50 | 15 55 | 16 40 | \| | 17 40 | \| | 19 10 | 20 10 | 20 40 | 21 40 | 23 30 |
| Sînnicoară . . . . . \| | *9* | 3 | 5 22 | 6 17 | \| | 8 17 | \| | 9 17 | 9 47 | \| | 11 17 | 14 02 | 14 57 | 16 02 | 16 47 | \| | 17 47 | \| | 19 17 | 20 17 | 20 47 | 21 47 | 23 37 |
| Apahida gară . . . . . \| | *11* | 4 | 5 25 | 6 20 | \| | 8 20 | \| | 9 20 | 9 50 | \| | 11 20 | 14 05 | 15 00 | 16 05 | 16 50 | \| | 17 50 | \| | 19 20 | 20 20 | 20 50 | 21 50 | 23 40 |
| Cara ram. . . . . ↓ | *17* | 5 | 5 34 | 6 29 | \| | 8 29 | \| | 9 29 | 9 59 | \| | 11 29 | 14 14 | 15 09 | 16 14 | 16 59 | \| | 17 59 | \| | 19 29 | 20 29 | 20 59 | 21 59 | 23 49 |
| **Cojocna Băi** . . . . . s. | *22* | 6 | 5 45 | 6 40 | 7 45 | 8 40 | 9 00 | 9 40 | 10 10 | 10 30 | 11 40 | 14 25 | 15 20 | 16 25 | 17 10 | 17 20 | 18 10 | 19 00 | 19 40 | 20 40 | 21 10 | 22 10 | 0 00 |

A Circulă de la şi la Aiud
1 Circulă de la Dej prin Mociu
2 Circulă de la Dej prin Borşa
Ⓣ Nu circulă duminica şi sărbători legale
R Circulă cu aviz special în perioada 1 VI — 1 IX

# COJOCNA BĂI—CLUJ-NAPOCA

| 12040 | km | Nr. st. | 1204016 Ⓣ | 1204020 Ⓣ | 1223820 1 | 1224120 2 | 1204024 | 1204028 | 1204032 R | 1204036 R | 1204040 | 1204048 | 1204050 | 0102358 A | 1204058 Ⓣ | 1204062 | 1204064 R | 1204066 | 1204070 | 1204072 R | 1204076 R | 1204078 | 1204082 |
|---|---|---|---|---|---|---|---|---|---|---|---|---|---|---|---|---|---|---|---|---|---|---|---|
| **Cojocna Băi** . . . . . p. | *0* | 1 | 4 15 | 5 00 | 5 15 | 5 10 | 5 55 | 6 55 | 7 50 | 9 15 | 10 00 | 12 00 | 12 30 | 13 30 | 14 45 | 15 35 | 16 00 | 16 40 | 17 30 | 17 50 | 19 10 | 19 30 | 20 30 |
| Cara ram. . . . . \| | *5* | 2 | 4 26 | 5 11 | 5 26 | 5 21 | 6 06 | 7 06 | \| | \| | 10 11 | 12 11 | 12 41 | 13 41 | 14 56 | 15 46 | \| | 16 51 | 17 41 | \| | \| | 19 41 | 20 41 |
| Apahida gară . . . . . \| | *11* | 3 | 4 35 | 5 20 | 5 35 | 5 30 | 6 15 | 7 15 | \| | \| | 10 20 | 12 20 | 12 50 | 13 50 | 15 05 | 15 55 | \| | 17 00 | 17 50 | \| | \| | 19 50 | 20 50 |
| Sînnicoară . . . . . \| | *13* | 4 | 4 38 | 5 23 | 5 38 | 5 33 | 6 18 | 7 18 | \| | \| | 10 23 | 12 23 | 12 53 | 13 53 | 15 08 | 15 58 | \| | 17 03 | 17 53 | \| | \| | 19 53 | 20 53 |
| Someşeni . . . . . ↓ | *18* | 5 | 4 45 | 5 30 | 5 45 | 5 40 | 6 25 | 7 25 | \| | \| | 10 30 | 12 30 | 13 00 | 14 00 | 15 51 | 16 05 | \| | 17 10 | 18 00 | \| | \| | 20 00 | 21 00 |
| **Cluj-Napoca** . . . . . s. | *22* | 6 | 4 55 | 5 40 | 5 55 | 5 50 | 6 35 | 7 35 | 8 20 | 9 45 | 10 40 | 12 40 | 13 10 | 14 10 | 15 25 | 16 15 | 16 30 | 17 20 | 18 10 | 18 20 | 19 40 | 20 10 | 21 10 |

Ⓣ Nu circulă duminica şi sărbători legale
1 Circulă de la Dej prin Mociu
2 Circulă de la Dej prin Borşa
A Circulă de la şi la Aiud
R Circulă cu aviz special în perioada 1 VI — 1 IX

# CLUJ-NAPOCA — DEZMIR

| 12041 A | km | Nr. st. | 1204119 Ⓣ ‖ | 1204125 | 1204129 | 1204147 Ⓣ | 1204157 | 1204161 Ⓣ | 1204165 | 1204179 Ⓣ | 1204291 Ⓣ |
|---|---|---|---|---|---|---|---|---|---|---|---|
| **Cluj-Napoca** . . . . . p. | *0* | 1 | 5 15 | 6 25 | 7 35 | 12 00 | 14 25 | 15 35 | 16 45 | 20 00 | 23 00 |
| Someşeni . . . . . \| | *4* | 2 | 5 25 | 6 35 | 7 45 | 12 10 | 14 35 | 15 45 | 16 55 | 20 10 | 23 10 |
| Dezmir – bariera CFR \| | *8* | 3 | 5 30 | 6 40 | 7 50 | 12 15 | 14 40 | 15 50 | 17 00 | 20 15 | 23 15 |
| Tăuşor . . . . . \| | — | f | 5 35 | 6 45 | 7 55 | 12 20 | 14 45 | 15 55 | 17 05 | 20 20 | 23 20 |
| Dezmir şcoală . . . . ↓ | — | f | 5 38 | 6 48 | 7 58 | 12 23 | 14 48 | 15 58 | 17 08 | 20 23 | 23 23 |
| **Dezmir** . . . . . s. | *11* | 4 | 5 40 | 6 50 | 8 00 | 12 25 | 14 50 | 16 00 | 17 10 | 20 25 | 23 25 |

# DEZMIR — CLUJ-NAPOCA

| 12041 A | km | Nr. st. | 1204118 Ⓣ | 1204124 ‖ | 1204128 | 1204132 | 1204150 Ⓣ | 1204160 | 1204164 Ⓣ | 1204172 | 1204184 Ⓣ |
|---|---|---|---|---|---|---|---|---|---|---|---|
| **Dezmir** . . . . . p. | *0* | 1 | 4 40 | 5 50 | 7 70 | 8 15 | 12 40 | 15 00 | 16 10 | 18 00 | 20 55 |
| Dezmir şcoală . . . . \| | — | f | 4 42 | 5 52 | 7 20 | 8 17 | 12 42 | 15 02 | 16 12 | 18 02 | 20 57 |
| Tăuşor . . . . . \| | — | f | 4 45 | 5 55 | 7 05 | 8 20 | 12 45 | 15 05 | 16 15 | 18 05 | 21 00 |
| Dezmir barieră . . . . \| | *3* | 2 | 4 50 | 6 00 | 7 10 | 8 25 | 12 50 | 15 10 | 16 20 | 18 10 | 21 05 |
| Someşeni . . . . . ↓ | *7* | 3 | 4 55 | 6 05 | 7 15 | 8 30 | 12 55 | 15 15 | 16 25 | 18 15 | 21 10 |
| **Cluj-Napoca** . . . . . s. | *11* | 4 | 5 05 | 6 15 | 7 25 | 8 40 | 13 05 | 15 25 | 16 35 | 18 25 | 21 20 |

Ⓣ Nu circulă duminica şi sărbători legale
‖ Cursele se execută cu două autobuze
A Traseu pe care se aplică „autotaxarea"

# CLUJ-NAPOCA—PATA—BOJU

| 12042 | km | Nr. st. | 1204217 Ⓣ | 1204219 | 1204319 Ⓣ | 1204321 V | 1204227 | 1204329 | 1204243 | 1204345 Ⓣ | 1204353 V | 1204257 Ⓣ | 1204259 | 1204361 | 1204267 | 1204369 | 1204279 | 1204379 Ⓣ | 1204391 Ⓣ | 1204293 Ⓣ |
|---|---|---|---|---|---|---|---|---|---|---|---|---|---|---|---|---|---|---|---|---|
| **Cluj-Napoca** . . . . . p. | *0* | 1 | 4 55 | 5 10 | 5 00 | 5 20 | 7 10 | 7 20 | 11 00 | 11 45 | 13 40 | 14 30 | 15 10 | 15 20 | 17 05 | 17 20 | 20 00 | 20 15 | 23 10 | 23 20 |
| Someşeni . . . . . ↓ | *4* | 2 | 5 05 | 5 20 | 5 10 | 5 30 | 7 20 | 7 30 | 11 10 | 11 55 | 13 50 | 14 40 | 15 20 | 15 30 | 17 15 | 17 30 | 20 10 | 20 25 | 23 20 | 23 30 |
| **Pata** . . . . . s. | *15* | 3 | 5 25 | 5 40 | 5 30 | 5 50 | 7 40 | 7 50 | 11 30 | 12 15 | 14 10 | 15 00 | 15 40 | 15 50 | 17 35 | 17 50 | 20 30 | 20 45 | 23 40 | 23 50 |
| Bodrog ram. . . . . ↓ | *16* | 4 | 5 28 | 5 43 | — | — | 7 43 | — | 11 33 | — | — | 15 03 | 15 43 | — | 17 38 | — | 20 33 | — | — | 23 53 |
| **Boju** . . . . . s. | *18* | 5 | 5 35 | 5 50 | — | — | 7 50 | — | 11 40 | — | — | 15 10 | 15 50 | — | 17 45 | — | 20 40 | — | — | 0 00 |

Pe traseul Cluj-Napoca—Pata se aplică autotaxare

# BOJU—PATA—CLUJ-NAPOCA

| 12042 | km | Nr. st. | 1204216 | 1204318 Ⓣ | 1204222 Ⓣ | 1204322 | 1204224 | 1204324 Ⓣ | 1204332 | 1204234 | 1204250 | 1204352 Ⓣ | 1204358 V Ⓣ | 1204262 Ⓣ | 1204364 | 1204264 | 1204272 | 1204372 | 1204284 | 1204384 Ⓣ |
|---|---|---|---|---|---|---|---|---|---|---|---|---|---|---|---|---|---|---|---|---|
| **Boju** . . . . . p. | *0* | 1 | 4 00 | — | 5 45 | — | 6 05 | — | — | 8 25 | 12 30 | — | — | 15 20 | — | 16 10 | 18 00 | | 21 00 | — |
| Bodrog ram. . . . . ↓ | *2* | 2 | 4 07 | — | 5 52 | — | 6 12 | — | — | 8 32 | 12 37 | — | — | 15 27 | — | 16 17 | 18 07 | — | 21 07 | — |
| **Pata** . . . . . p. | *3* | 3 | 4 10 | 4 25 | 5 55 | 5 45 | 6 15 | 6 00 | 8 10 | 8 35 | 12 40 | 12 55 | 14 20 | 15 30 | 16 05 | 16 20 | 18 10 | 18 05 | 21 10 | 21 00 |
| Someşeni . . . . . ↓ | *14* | 4 | 4 30 | 4 45 | 6 15 | 6 05 | 6 35 | 6 20 | 6 30 | 8 55 | 13 00 | 13 15 | 14 40 | 15 50 | 16 25 | 16 40 | 18 30 | 18 25 | 21 30 | 21 20 |
| **Cluj-Napoca** . . . . . s. | *18* | 5 | 4 40 | 4 55 | 6 25 | 6 15 | 6 45 | 6 30 | 8 40 | 9 05 | 13 10 | 12 35 | 14 50 | 16 00 | 16 35 | 16 50 | 18 40 | 18 35 | 21 40 | 21 30 |

Ⓣ Nu circulă în zilele de duminică şi sărbători legale
V Nu circulă în timpul vacanţelor şcolare
Pe traseul Cluj-Napoca — Pata se aplică autotaxare

## CLUJ-NAPOCA — GHEORGHIENI

| 12044 A | km | Nr. st. | 01 | 03 Ⓣ | 05 | 07 | 09 Ⓣ | 11** | 13 | 15 | 17 Ⓣ | 19 | 21 | 23 | 25 Ⓣ | 27 | 29 Ⓣ | 31 Ⓣ | 33 | 35 Ⓣ | 37 | 39 | 41 Ⓣ |
|---|---|---|---|---|---|---|---|---|---|---|---|---|---|---|---|---|---|---|---|---|---|---|---|
| **Cluj-Napoca** . . . . . p. | *0* | 1 | 4 20 | 4 50 | 5 15 | 5 40 | 6 05 | 6 30 | 7 15 | 9 00 | 11 45 | 13 15 | 14 40 | 15 00 | 15 30 | 16 00 | 16 30 | 17 00 | 17 30 | 18 00 | 19 30 | 21 30 | 23 30 |
| Colonia Borhanci . . . \| | *6* | 2 | 4 33 | 5 03 | 5 28 | 5 53 | 6 18 | 6 43 | 7 28 | 9 13 | 11 58 | 13 28 | 14 53 | 15 13 | 15 43 | 16 13 | 16 43 | 17 13 | 17 43 | 18 13 | 19 43 | 21 43 | 23 43 |
| Transformator . . . . . \| | *7* | 3 | 4 36 | 5 06 | 5 31 | 5 56 | 6 21 | 6 46 | 7 31 | 9 16 | 12 01 | 13 31 | 14 56 | 15 16 | 15 46 | 16 16 | 16 46 | 17 17 | 17 46 | 18 16 | 19 46 | 21 46 | 23 46 |
| Gheorghieni dispensar fac. ↓ | *11* | 4 | 4 44 | 5 14 | 5 39 | 6 04 | 6 29 | 7 39 | 7 39 | 9 24 | 12 09 | 13 39 | 15 04 | 15 24 | 15 54 | 16 24 | 16 54 | 17 24 | 17 54 | 18 24 | 19 54 | 21 54 | 23 54 |
| **Gheorghieni** . . . . . s. | *12* | 5 | 4 50 | 5 20 | 5 45 | 6 10 | 6 35 | 7 00 | 7 45 | 9 30 | 12 15 | 13 45 | 15 10 | 15 30 | 16 00 | 16 30 | 17 00 | 17 30 | 18 00 | 18 30 | 20 00 | 22 00 | 0 00 |

## GHEORGHIENI — CLUJ-NAPOCA

| 12044 A | km | Nr. st. | 02 Ⓣ | 04 | 06 Ⓣ | 08 | 10 | 12* | 14 Ⓣ | 16 | 18 | 20 Ⓣ | 22 | 24 | 26 | 28 Ⓣ | 30 Ⓣ | 32 Ⓣ | 34 Ⓣ | 36 | 38 Ⓣ | 40 Ⓣ | 42 |
|---|---|---|---|---|---|---|---|---|---|---|---|---|---|---|---|---|---|---|---|---|---|---|---|
| **Gheorghieni** . . . . . p. | *0* | 1 | 4 30 | 5 00 | 5 30 | 6 00 | 6 15 | 7 10 | 6 45 | 8 00 | 9 45 | 12 30 | 13 55 | 15 20 | 15 40 | 16 15 | 16 40 | 17 15 | 17 45 | 18 15 | 18 35 | 20 15 | 22 10 |
| Gheorghieni disp. fac. \| | *1* | 2 | 4 36 | 5 06 | 5 36 | 6 06 | 6 21 | 7 16 | 6 51 | 8 06 | 9 51 | 12 36 | 14 01 | 15 26 | 15 46 | 16 21 | 16 46 | 17 21 | 17 51 | 18 21 | 18 41 | 20 21 | 22 16 |
| Transformator . . . . . \| | *5* | 3 | 4 44 | 5 14 | 5 44 | 6 14 | 6 29 | 7 24 | 6 59 | 8 14 | 9 59 | 12 44 | 14 09 | 15 34 | 15 54 | 16 29 | 16 56 | 17 29 | 17 59 | 18 29 | 18 49 | 20 29 | 22 24 |
| Colonia Borhanci . . . ↓ | *6* | 4 | 4 47 | 5 17 | 5 47 | 6 17 | 6 32 | 7 27 | 7 02 | 8 17 | 10 02 | 12 47 | 14 12 | 15 37 | 15 57 | 16 32 | 16 57 | 17 32 | 18 02 | 18 32 | 18 52 | 20 32 | 22 27 |
| **Cluj-Napoca** . . . . . s. | *12* | 5 | 5 00 | 5 30 | 6 00 | 6 30 | 6 45 | 7 40 | 7 15 | 8 30 | 10 15 | 13 00 | 14 25 | 15 50 | 16 10 | 16 45 | 17 10 | 17 45 | 18 15 | 18 45 | 19 05 | 20 45 | 22 40 |

Ⓣ Nu circulă duminica şi sărbători legale
* Circulă numai în perioada cursurilor şcolare.
Toate cursele circulă numai cu aviz special.
A Traseu pe care se practică autotaxarea



**CLUJ-NAPOCA – Teatrul Național**

# CLUJ-NAPOCA—LUDUŞ—IERNUT—TÎRNĂVENI—MEDIAŞ / BAND—TÎRGU MUREŞ / TÎRGU MUREŞ—SOVATA BĂI

| 1205021 | 1204923* R | 1205125 | 2600132 R | 2674956 | 3210260 | 2684364 | 2600170 R | km | Nr. st. | 12049 | km | 2600123 R | 2600139 R | 2684323 | 2674923 | 3210225 | 1205056 | 1204960* R | 1205162 |
|---|---|---|---|---|---|---|---|---|---|---|---|---|---|---|---|---|---|---|---|
| 5 30 | 6 15 | 6 40 | 8 20 | 14 00 | 15 15 | 16 20 | 17 45 | 0 | 1 | p. **Cluj-Napoca** . . . . . s. | 182 | 7 55 | 12 05 | 9 19 | 10 14 | 10 34 | 18 14 | 19 55 | 19 31 |
| 5 50 | \| | 7 00 | \| | 14 20 | 15 35 | 16 40 | \| | 8 | 2 | \| Feleacu . . . . . ↑ | 174 | \| | \| | 8 59 | 9 54 | 10 14 | 17 54 | \| | 19 11 |
| 6 00 | \| | 7 10 | \| | 14 30 | 15 45 | 16 50 | \| | 14 | 3 | \| Vîlcele . . . . . \| | 168 | \| | \| | 8 49 | 9 44 | 10 04 | 17 44 | \| | 19 01 |
| 6 04 | \| | 7 14 | \| | 14 34 | 15 49 | 16 54 | \| | 19 | 4 | \| Mărtineşti ram. . . . \| | 163 | \| | \| | 8 45 | 9 40 | 10 00 | 17 40 | \| | 18 57 |
| 6 08 | \| | 7 18 | \| | 14 38 | 15 53 | 16 58 | \| | 22 | 5 | \| Tureni . . . . . \| | 160 | \| | \| | 8 41 | 9 36 | 9 56 | 17 36 | \| | 18 53 |
| 6 15 | \| | 7 25 | \| | 14 45 | 16 00 | 17 05 | \| | 27 | 6 | ↓ Copăceni . . . . . \| | 155 | \| | \| | 8 34 | 9 29 | 9 49 | 17 29 | \| | 18 46 |
| 6 23 | 7 05 | 7 33 | 9 10 | 14 53 | 16 08 | 17 13 | 18 25 | | | s. p. | | 7 05 | 11 15 | 8 26 | 9 21 | 9 41 | 17 21 | 19 05 | 18 38 |
| 6 28 | 7 10 | 7 38 | 9 15 | 14 58 | 16 10 | 17 18 | 18 30 | 32 | 7 | p. **Turda** . . . . . s. | 150 | 7 00 | 11 10 | 8 21 | 9 16 | 9 39 | 17 16 | 19 00 | 18 33 |
| 6 32 | \| | 7 42 | \| | 15 02 | 16 14 | 17 22 | \| | 34 | 8 | \| Oprişani . . . . . ↑ | 148 | \| | \| | 8 17 | 9 12 | 9 35 | 17 12 | \| | 18 29 |
| 6 40 | \| | 7 50 | \| | 15 10 | 16 22 | 17 30 | \| | 37 | 9 | ↓ Poiana . . . . . \| | 145 | \| | \| | 8 09 | 9 04 | 9 27 | 17 04 | \| | 18 21 |
| 6 48 | 7 30 | 7 58 | 9 35 | 15 18 | 16 30 | 17 38 | 19 00 | | | s. p. | | 6 40 | 10 50 | 8 01 | 8 56 | 9 19 | 16 56 | 18 40 | 18 13 |
| 6 50 | 7 35 | 8 00 | 9 37 | 15 21 | 16 31 | 17 41 | 19 02 | 42 | 10 | p. **Cîmpia Turzii** . . . . . s. | 140 | 6 38 | 10 48 | 7 58 | 8 53 | 9 18 | 16 53 | 18 35 | 18 11 |
| 6 52 | \| | 8 02 | 9 39 | 15 23 | 16 33 | 17 43 | 19 09 | 43 | 11 | \| C. Turzii centru . . . . ↑ | 139 | 6 36 | 10 46 | 7 56 | 8 51 | 9 16 | 16 51 | \| | 18 09 |
| 7 00 | \| | 8 10 | 9 47 | 15 31 | 16 41 | 71 51 | 19 12 | 48 | 12 | \| Luna . . . . . \| | 134 | 6 28 | 10 38 | 7 48 | 8 43 | 9 08 | 16 43 | \| | 18 01 |
| 7 06 | \| | 8 16 | 9 53 | 15 37 | 16 47 | 17 57 | 19 18 | 52 | 13 | \| Luncani . . . . . \| | 130 | 6 22 | 10 32 | 7 42 | 8 37 | 9 02 | 16 37 | \| | 17 55 |
| 7 11 | \| | 8 21 | 9 58 | 15 42 | 16 52 | 18 02 | 19 23 | 54 | 14 | \| Gligoreşti ram. . . . \| | 128 | 6 17 | 10 27 | 7 37 | 8 32 | 8 57 | 16 32 | \| | 17 50 |
| 7 15 | \| | 8 25 | 10 02 | 15 46 | 16 56 | 18 06 | 19 27 | 56 | 15 | \| Hădăreni . . . . . \| | 126 | 6 13 | 10 23 | 7 33 | 8 28 | 8 53 | 16 28 | \| | 17 46 |
| 7 20 | \| | 8 30 | 10 07 | 15 51 | 17 01 | 18 11 | 19 32 | 59 | 16 | ↓ Cheţani . . . . . \| | 123 | 6 08 | 10 18 | 7 28 | 8 23 | 8 48 | 16 23 | \| | 17 41 |
| 7 38 | 8 07 | 8 48 | 10 25 | 16 09 | 17 19 | 18 29 | 19 50 | | | s. p. | | 5 50 | 10 00 | 7 10 | 8 05 | 8 30 | 16 05 | 18 03 | 17 23 |
| 7 43 | 8 12 | 8 53 | — | 16 14 | 17 21 | 18 34 | — | 68 | 17 | p. **Luduş** . . . . . s. | 114 | — | — | 7 05 | 8 00 | 8 28 | 16 00 | 17 58 | 17 18 |
| 7 59 | \| | 9 09 | — | 16 30 | 17 37 | 18 50 | — | 76 | 18 | \| Chinitelnic ram. . . . ↑ | 106 | — | — | 6 49 | 7 44 | 8 12 | 15 44 | \| | 17 02 |
| 8 04 | \| | 9 14 | — | 16 35 | 17 42 | 18 55 | — | 79 | 19 | \| Cuci . . . . . \| | 103 | — | — | 6 44 | 7 39 | 8 07 | 15 39 | \| | 16 57 |
| 8 09 | \| | 9 19 | — | 16 39 | 17 46 | 18 59 | — | 82 | 20 | ↓ DN 15 km—82 . . . . \| | 100 | — | — | 6 40 | 7 35 | 8 03 | 15 35 | \| | 16 53 |
| 8 14 | 8 33 | 9 24 | — | 16 44 | 17 51 | 19 04 | — | | | s. p. | | — | — | 6 35 | 7 30 | 7 58 | 15 30 | \| | 16 48 |
| 8 19 | | 9 26 | — | 16 49 | 17 53 | 19 09 | — | 85 | 21 | p. **Iernut** . . . . . s. | 97 | — | — | 6 30 | 7 25 | 7 55 | 15 25 | 17 37 | 16 45 |

| | | | | | | | | | | | | | | | | | | | | |
|---|---|---|---|---|---|---|---|---|---|---|---|---|---|---|---|---|---|---|---|---|
| — | — | 9 32 | — | — | 17 59 | 19 15 | — | *89* | 22 | | Săulia de Mureş | | *39* | | | 6 24 | | 7 49 | | 16 39 |
| — | — | 9 38 | — | — | 18 05 | 19 21 | — | *93* | 23 | | Cucerdea | | *35* | — | — | 6 18 | — | 7 43 | — | — | 16 33 |
| — | — | 9 44 | — | — | 18 11 | 19 27 | — | *97* | 24 | | Bobohalma ram. | | *31* | — | — | 6 12 | — | 7 37 | — | — | 16 27 |
| — | — | 9 56 | — | — | 18 23 | 19 39 | — | | | s. | | p. | | — | — | 6 00 | — | 7 25 | — | — | 16 15 |
| — | — | 10 00 | — | — | 18 32 | — | — | *104* | 25 | p. | **Tîrnăveni** | s. | *24* | — | — | — | — | 7 15 | — | — | 16 05 |
| — | — | 10 04 | — | — | 18 36 | — | — | *106* | 26 | | Tîrnăveni fabrică | | *22* | — | — | — | — | 7 11 | — | — | 16 01 |
| — | — | 10 08 | — | — | 18 40 | — | — | *109* | 27 | | Deleni ram. | | *19* | — | — | — | — | 7 07 | — | — | 15 57 |
| — | — | 10 13 | — | — | 18 45 | — | — | *112* | 28 | | Botorca | | *16* | — | — | — | — | 7 02 | — | — | 15 52 |
| — | — | 10 25 | — | — | 18 57 | — | — | *118* | 29 | | Blăjel | | *10* | — | — | — | — | 6 50 | — | — | 15 40 |
| — | — | 10 45 | — | — | 19 17 | — | — | *128* | 30 | s. | **Mediaş** | p. | *0* | — | — | — | — | 6 30 | — | — | 15 20 |
| 8 25 | — | — | — | 16 55 | — | — | — | *89* | 22 | | Lechinţa | | *42* | — | — | — | 7 19 | — | 15 19 | — | — |
| 8 34 | — | — | — | 17 04 | — | — | — | *94* | 23 | | Mădăraşeni | | *37* | — | — | — | 7 10 | — | 15 10 | — | — |
| 8 39 | — | — | — | 17 09 | — | — | — | *97* | 24 | | Iclănzel | | *34* | — | — | — | 7 05 | — | 15 05 | — | — |
| 8 47 | — | — | — | 17 17 | — | — | — | *101* | 25 | | Căpuşu de Cîmpie | | *30* | — | — | — | 6 57 | — | 14 57 | — | — |
| 8 52 | — | — | — | 17 22 | — | — | — | *104* | 26 | | Onoriu ram. | | *27* | — | — | — | 6 52 | — | 14 52 | — | — |
| 8 56 | — | — | — | 17 26 | — | — | — | *106* | 27 | | Valea Rece | | *25* | — | — | — | 6 48 | — | 14 48 | — | — |
| 9 01 | — | — | — | 17 31 | — | — | — | | | s. | | p. | | — | — | — | 6 43 | — | 14 43 | — | |
| 9 04 | — | — | — | 17 34 | — | — | — | *109* | 28 | p. | **Band** | s. | *22* | — | — | — | 6 40 | — | 14 40 | — | |
| 9 18 | — | — | — | 17 48 | — | — | — | *117* | 29 | | Berghia | | *14* | — | — | — | 6 26 | — | 14 26 | — | |
| 9 26 | — | — | — | 17 56 | — | — | — | *121* | 30 | | Sîntioana de Mureş ram. | | *10* | — | — | — | 6 18 | — | 14 18 | — | |
| 9 29 | — | — | — | 17 59 | — | — | — | *123* | 31 | | Nazna | | *8* | — | — | — | 6 15 | — | 14 15 | — | |
| 9 36 | — | — | — | 18 06 | — | — | — | *126* | 32 | | Sîncraiu de Mureş ram. | | *5* | — | — | — | 6 08 | — | 14 08 | — | |
| 9 44 | — | — | — | 18 14 | — | — | — | *131* | 33 | s. | **Tîrgu Mureş** | p. | *0* | — | — | — | 6 00 | — | 14 00 | — | — |
| | | | | | | — | — | | | | | | | | | | | | | | |
| — | 9 25 | — | — | — | — | — | — | | | s. | | p. | | — | — | — | — | — | — | 16 45 | — |
| — | 9 30 | — | — | — | — | — | — | *118* | 22 | p. | **Tîrgu Mureş** | s. | *64* | — | — | — | — | — | — | 16 40 | — |
| — | 10 06 | — | — | — | — | — | — | *142* | 23 | | Bălăuşeri | | *40* | — | — | — | — | — | — | 16 04 | — |
| — | 10 15 | — | — | — | — | — | — | *148* | 24 | | Fîntînele | | *34* | — | — | — | — | — | — | 15 55 | — |
| — | 10 26 | — | — | — | — | — | — | | | s. | | p. | | — | — | — | — | — | — | 15 44 | — |
| — | 10 29 | — | — | — | — | — | — | *155* | 25 | p. | **Singiorgiu** | s. | *27* | — | — | — | — | — | — | 15 41 | — |
| — | 11 10 | — | — | — | — | — | — | *182* | 26 | s. | **Sovata Băi** | p. | *0* | — | — | — | — | — | — | 15 00 | — |

* Circulă în perioada 15.V. — 30, IX.

# CLUJ-NAPOCA—ALBA IULIA—SEBEŞ / SIBIU / ORĂŞTIE—DEVA

| 0114625 | 1205321 R | 1205223 R | 0114655 | 011152 R | 3222456 R | 2014462 R | 2060162* R | 0102358** | km | Nr. st. | 12052 | km | 0102325** | 0111123 R | 2014419 R | 2060119* R | 3222423 R | 0114644 R | 1205356 R | 1205260 R | 0114676 |
|---|---|---|---|---|---|---|---|---|---|---|---|---|---|---|---|---|---|---|---|---|---|
| — | 5 45 | 6 15 | — | 13 00 | 14 00 | 15 30 | 15 30 | 17 00 | 0 | 1 | p. **Cluj-Napoca** . . . . . s. | 177 | 8 41 | 8 56 | 9 06 | 9 47 | 11 00 | — | 18 55 | 19 47 | — |
| — | 6 35 | 7 05 | — | 13 50 | 14 50 | 16 20 | 16 20 | 17 50 | | | s. p. | | 7 51 | 8 06 | 8 16 | 8 57 | 10 12 | — | 18 05 | 18 57 | — |
| — | 6 40 | 7 10 | — | 13 55 | 14 55 | 16 23 | 16 25 | 17 55 | 32 | 2 | p. **Turda** . . . . . s. | 145 | 7 46 | 8 01 | 8 13 | 8 52 | 10 07 | — | 18 00 | 18 52 | — |
| — | | | — | | — | — | — | 18 19 | 44 | 3 | Stejeriş ram. . . . . ↑ | 133 | 7 22 | | — | | | — | | | — |
| — | | | — | | — | — | — | 18 23 | 46 | 4 | Măhăceni ram. . . . . | 131 | 7 18 | | — | | | — | | | — |
| — | | | — | | — | — | — | 18 27 | 48 | 5 | Dumbrava ram. . . . . | 129 | 7 14 | | — | | | — | | | — |
| — | 7 09 | 7 39 | — | 14 24 | — | — | 16 54 | 18 33 | 52 | 6 | Unirea . . . . . | 125 | 7 09 | 7 32 | — | 8 23 | | — | 17 31 | 18 23 | — |
| — | | | — | | — | — | — | 18 37 | 55 | 7 | Inoc . . . . . | 122 | 7 04 | | — | | | — | | | — |
| — | 7 17 | | — | | — | — | — | 18 40 | 57 | 8 | Decea . . . . . | 120 | 7 01 | | — | | | — | 17 23 | | — |
| — | | | — | | — | — | — | 18 47 | 62 | 9 | ↓ Mirăslău ram. . . . . | 115 | 6 54 | | — | | | — | | | — |
| — | 7 31 | 8 01 | — | 14 46 | 15 43 | — | 17 15 | 18 56 | | 10 | s. p. | | 6 45 | 7 10 | — | 8 01 | 9 17 | — | 17 09 | 18 01 | — |
| — | 7 41 | 8 06 | — | 14 56 | 15 48 | — | 17 21 | — | 68 | | p. **Aiud** . . . . . s. | 109 | — | 7 00 | — | 7 56 | 9 12 | — | 16 59 | 17 56 | — |
| — | 8 01 | 8 26 | — | 15 16 | 16 05 | — | 17 41 | — | | 11 | s. p. | | — | 6 40 | — | 7 36 | 8 55 | — | 16 39 | 17 36 | — |
| — | 8 04 | 8 29 | — | 15 21 | 16 10 | — | 17 44 | — | 81 | | p. **Teiuş** . . . . . s. | 96 | — | 6 35 | — | 7 33 | 8 50 | — | 16 36 | 17 33 | — |
| — | | 8 35 | — | 15 27 | — | — | 17 50 | — | 85 | 12 | Galda de Jos ram. . . . ↑ | 92 | — | 6 29 | — | 7 27 | | — | | 17 27 | — |
| — | | | — | 15 33 | — | — | — | — | 89 | 13 | ↓ Sîntimbru fabrică . . . | 88 | — | 6 23 | — | | | — | | | — |
| — | 8 31 | 8 57 | — | 15 51 | 16 37 | 17 48 | 18 11 | — | | 14 | s. p. | | — | 6 05 | 6 48 | 7 06 | 8 23 | — | 16 09 | 17 06 | — |
| 6 45 | 8 41 | 9 01 | 14 00 | — | 16 42 | 17 53 | 18 16 | — | 100 | | p. **Alba Iulia** . . . . . s. | 77 | — | — | 6 43 | 7 01 | 8 18 | 13 18 | 15 59 | 17 01 | 21 33 |
| 6 51 | | | 14 06 | — | 16 48 | — | — | — | 103 | 15 | Oarda ram. . . . . | 74 | — | — | — | | 8 12 | 13 12 | | | 21 27 |
| 7 03 | | | 14 18 | — | 17 00 | — | — | — | 110 | 16 | ↓ Lancrăm . . . . . ↑ | 67 | — | — | — | | 8 00 | 13 00 | | | 21 15 |
| 7 10 | 9 02 | 9 22 | 14 25 | — | 17 07 | — | 18 37 | — | | 17 | s. p. | | — | — | — | 6 40 | 8 53 | 12 53 | 15 38 | 16 40 | 21 08 |
| 7 15 | 9 10 | 9 27 | 14 30 | — | 17 12 | — | 18 42 | — | 114 | | p. Sebeş . . . . . s. | 63 | — | — | — | 6 35 | 7 48 | 12 48 | 15 30 | 16 35 | 21 03 |

| | | | | | | | | | | | | | | | | | | | | | | | | |
|---|---|---|---|---|---|---|---|---|---|---|---|---|---|---|---|---|---|---|---|---|---|---|---|---|
| 7 25 | | | 14 40 | — | 17 22 | | | | — | *120* | 18 | Răhău . . . . . ↑ | *53* | — | | | | | 7 38 | 12 38 | | | |
| 7 30 | | — | 14 45 | | 17 27 | — | — | — | — | *123* | 19 | Cîlnic ram. . . . . | *50* | — | — | | | | 7 33 | 12 33 | | — | 20 53 |
| 7 40 | | — | 14 55 | — | 17 37 | — | — | — | — | *129* | 20 | Cunta ram. . . . . | *44* | — | — | | — | — | 7 23 | 12 23 | | — | 20 48 |
| 7 46 | | — | 15 01 | — | 17 43 | — | — | — | — | *132* | 21 | Miercurea băi . . . . . | *41* | — | — | | — | — | 7 17 | 12 17 | | — | 20 38 |
| 7 54 | 9 40 | — | 15 09 | — | 17 51 | — | — | — | — | *136* | 22 | Miercurea Sibiului . . . | *37* | — | — | | — | — | 7 09 | 12 09 | 15 00 | — | 20 32 |
| 8 03 | | — | 15 18 | — | 18 00 | — | — | — | — | *141* | 23 | Apoldu de Sus . . . . | *32* | — | — | | | — | 7 00 | 12 00 | | — | 20 24 |
| 8 14 | | — | 15 29 | — | 18 11 | | — | — | — | *146* | 24 | Aciliu ram. . . . . | *27* | — | — | | — | — | 6 49 | 11 49 | | — | 20 15 |
| 8 20 | 10 00 | — | 15 35 | — | 18 17 | | | | — | *149* | 25 | Sălişte ram. . . . . | *24* | — | — | | — | — | 6 43 | 11 43 | 14 40 | — | 20 04 |
| 8 30 | | — | 15 45 | | 18 27 | | — | — | — | *154* | 26 | Săcel . . . . . | *19* | — | — | | — | — | 6 33 | 11 33 | | — | 19 58 |
| 8 46 | | — | 16 01 | — | 18 43 | — | | — | — | *162* | 27 | ↓ Cristian ram. . . . . | *11* | — | — | | | — | 6 17 | 11 17 | | — | 19 48 |
| 9 03 | 10 40 | — | 16 18 | — | 19 00 | — | — | — | — | *173* | 28 | s. **Sibiu** . . . . . p. | *0* | — | — | | | — | 6 00 | 11 00 | 14 00 | — | 19 32 |
| | | | | | | | | | | | | | | | | | | | | | | — | 19 15 |
| — | — | 9 55 | — | — | — | — | 19 10 | — | — | *135* | 18 | Sibot ram. . . . . ↑ | *42* | — | — | | 6 07 | — | — | — | — | 16 07 | — |
| — | — | 10 08 | — | — | — | — | 19 23 | — | — | *143* | 19 | ↓ Geoagiu ram. . . . . | *34* | — | — | | 5 34 | — | — | — | — | 15 54 | — |
| — | — | 10 18 | — | — | — | 18 46 | 19 33 | — | — | *150* | 20 | s. p. **Orăştie** . . . . . s. | *27* | — | — | 5 50 | 5 44 | — | — | — | — | 15 44 | — |
| — | — | 10 21 | — | — | — | 18 49 | 19 36 | — | — | | | p. | | — | — | 5 47 | 5 41 | — | — | — | — | 15 41 | — |
| — | — | 10 42 | — | — | — | | 19 57 | — | — | *165* | 21 | s. **Simeria** gară . . . . . p. | *12* | — | — | | 5 20 | — | — | — | — | 15 20 | — |
| — | — | 10 45 | — | — | — | | 20 00 | — | — | | | p. s. | | — | — | | 5 17 | — | — | — | — | 15 17 | — |
| — | — | 11 02 | — | — | — | 19 21 | — | — | — | *177* | 22 | s. **Deva** . . . . . p. | *0* | — | — | 5 15 | — | — | — | — | — | 15 00 | — |

* Circulă la şi de la Hunedoara
** Circulă la şi de la Cojocna Băi

**Observaţiile şi sugestiille dv. pot contribui la îmbunătăţirea transporturilor de călători. Folosiţi în acest scop condica de sugestii şi reclamaţii din autogări.**

# CLUJ-NAPOCA—TURDA—CÎMPENI—ABRUD—BRAD

| 1205423 | 0130156 | 2004764 | 0130172 | km | Nr. st. | 12054 | km | 2004721 | 0130123 | 0130143 | 1205456 |
|---|---|---|---|---|---|---|---|---|---|---|---|
| 6 00 | 14 15 | 16 00 | 18 00 | 0 | 1 | p. **Cluj-Napoca** . . . . s. | 170 | 11 19 | 9 56 | 14 56 | 18 11 |
| 6 20 | 14 35 | \| | 18 20 | 9 | 2 | \| Feleacu . . . . . ↑ | 161 | \| | 9 36 | 14 36 | 17 51 |
| 6 30 | 14 45 | \| | 18 30 | 15 | 3 | \| Vîlcele . . . . . \| | 155 | \| | 9 26 | 14 26 | 17 41 |
| 6 34 | 14 49 | \| | 18 34 | 19 | 4 | \| Mărtineşti ram. . . \| | 151 | \| | 9 22 | 14 22 | 17 37 |
| 6 38 | 14 53 | \| | 18 38 | 22 | 5 | \| Tureni . . . . . \| | 148 | \| | 9 18 | 14 18 | 17 33 |
| 6 45 | 15 00 | \| | 18 45 | 27 | 6 | ↓ Copăceni . . . . . \| | 143 | \| | 9 11 | 14 11 | 17 26 |
| 6 53 | 15 08 | 16 50 | 18 53 | | | s. p. | | 10 29 | 9 03 | 14 03 | 17 18 |
| 6 58 | 15 13 | 16 55 | 18 58 | 32 | 7 | p. **Turda** . . . . . s. | 138 | 10 24 | 8 58 | 13 58 | 17 13 |
| 7 10 | 15 25 | 17 07 | 19 10 | 38 | 8 | \| Mihai Viteazul . . ↑ | 132 | 10 12 | 8 46 | 13 46 | 17 01 |
| 7 20 | 15 35 | 17 17 | 19 20 | 43 | 9 | \| Cornești . . . . \| | 127 | 10 02 | 8 36 | 13 36 | 16 51 |
| 7 23 | 15 38 | 17 20 | 19 23 | 45 | 10 | \| Moldovenești ram. \| | 125 | 9 59 | 8 33 | 13 33 | 16 48 |
| — | — | — | — | — | — | \| F Buru cabană . . \| | — | — | — | — | — |
| 7 33 | 15 48 | 17 30 | 19 33 | 52 | 11 | \| Buru . . . . . \| | 118 | 9 49 | 8 23 | 13 23 | 16 38 |
| 7 42 | 15 57 | 17 39 | 19 42 | 58 | 12 | \| Ocolişel . . . . . \| | 112 | 9 40 | 8 14 | 13 14 | 16 29 |
| 7 48 | 16 03 | 17 45 | 19 48 | 62 | 13 | \| Vidolm . . . . . \| | 108 | 9 34 | 8 08 | 13 08 | 16 23 |
| 7 51 | 16 06 | 17 48 | 19 51 | 64 | 14 | \| Ocoliş . . . . . \| | 106 | 9 31 | 8 05 | 13 05 | 16 20 |
| 7 57 | 16 12 | 17 54 | 19 57 | 68 | 15 | \| Lunca Largă . . . \| | 102 | 9 25 | 7 59 | 12 59 | 16 14 |
| 8 02 | 16 17 | 17 59 | 20 02 | 71 | 16 | \| Poşaga de Jos ram. \| | 99 | 9 20 | 7 54 | 12 54 | 16 09 |
| 8 12 | 16 27 | 18 09 | 20 12 | 77 | 17 | \| Sălciua de Jos . . . \| | 93 | 9 10 | 7 44 | 12 44 | 15 59 |
| 8 15 | 16 30 | 18 12 | 20 15 | 79 | 18 | \| Sălciua de Sus . . . \| | 91 | 9 07 | 7 41 | 12 41 | 15 56 |
| 8 27 | 16 42 | 18 24 | 20 27 | 86 | 19 | \| Brăzeşti . . . . . \| | 84 | 8 55 | 7 29 | 12 29 | 15 44 |
| 8 32 | 16 47 | 18 29 | 20 32 | 89 | 20 | ↓ Sartăş . . . . . \| | 81 | 8 50 | 7 24 | 12 24 | 15 39 |
| 8 37 | 16 52 | 18 34 | 20 37 | | | s. p. | | 8 45 | 7 19 | 12 19 | 15 34 |
| 8 40 | 16 55 | 18 37 | 20 40 | 92 | 21 | p. **Baia de Arieş** . . . s. | 78 | 8 42 | 7 16 | 12 16 | 15 31 |
| 8 46 | 17 01 | 18 43 | 20 46 | 96 | 22 | \| Muncelu . . . . . ↑ | 74 | 8 36 | 7 10 | 12 10 | 15 25 |
| 8 49 | 17 04 | 18 46 | 20 49 | 98 | 23 | \| Valea Lupşii . . . . \| | 72 | 8 33 | 7 07 | 12 07 | 15 22 |
| 8 55 | 17 10 | 18 52 | 20 55 | 101 | 24 | \| Lupşa . . . . . \| | 69 | 8 27 | 7 01 | 12 01 | 15 16 |
| 9 01 | 17 16 | 18 58 | 21 01 | 104 | 25 | \| Mușca . . . . . \| | 66 | 8 21 | 6 55 | 11 55 | 15 10 |
| 9 11 | 17 26 | 19 08 | 21 11 | 111 | 26 | ↓ Bistra . . . . . \| | 59 | 8 11 | 6 45 | 11 45 | 15 00 |
| 9 21 | 17 36 | 19 18 | 21 21 | | | s. p. | | 8 01 | 6 35 | 11 35 | 14 50 |
| 9 26 | 17 41 | 19 23 | 21 26 | 116 | 27 | p. **Cîmpeni** . . . . . s. | 54 | 7 56 | 6 30 | 11 30 | 14 45 |
| 9 31 | 17 46 | 19 28 | 21 31 | 118 | 28 | \| Cîmpeni gară . . . ↑ | 52 | 7 51 | 6 25 | 11 25 | 14 40 |
| 9 43 | 17 58 | 19 40 | 21 43 | 122 | 29 | \| Cărpiniş . . . . . \| | 48 | 7 39 | 6 13 | 11 13 | 14 28 |
| 9 48 | 18 03 | 19 45 | 21 48 | 123 | 30 | ↓ Gura Roşiei . . . . \| | 46 | 7 34 | 6 08 | 11 08 | 14 23 |
| 9 56 | 18 11 | 19 53 | 21 56 | | | s. p. | | 7 26 | 6 00 | 11 00 | 14 15 |
| — | — | 19 58 | — | 129 | 31 | p. **Abrud** . . . . . s. | 41 | 7 21 | | | |
| — | — | 20 08 | — | 133 | 32 | \| Ciuruleasa . . . . . ↑ | 37 | 7 11 | — | | |
| — | — | 20 12 | — | 135 | 33 | \| Buninginea . . . . \| | 35 | 7 07 | — | | |
| — | — | 20 33 | — | 140 | 34 | \| Vulcan Cotoncu . . \| | 30 | 6 46 | — | | |
| — | — | 20 48 | — | 146 | 35 | ↓ Vulcan . . . . . \| | 24 | 6 31 | — | | |
| — | — | 21 03 | — | | | s. p. | | 6 16 | — | | |
| — | — | | — | 150 | 36 | p. **Bucea** . . . . . s. | 20 | | — | | |
| — | — | 21 06 | | 152 | 37 | \| Blăjeni ram. . . . . ↑ | 18 | 6 13 | — | — | |
| — | — | 21 09 | — | 154 | 38 | \| Mihăileni . . . . . \| | 16 | 6 10 | — | | |
| — | — | 21 17 | — | 159 | 39 | \| Zdrapți . . . . . \| | 11 | 6 02 | — | — | |
| — | — | 21 23 | — | 163 | 40 | \| Criscior . . . . . \| | 7 | 5 56 | — | — | |
| — | — | 21 25 | — | 164 | 41 | ↓ Barza . . . . . \| | 6 | 5 54 | — | | |
| — | — | 21 34 | — | 170 | 42 | s. **Brad** . . . . . p. | 0 | 5 45 | — | — | — |

**Pentru reducerea timpului de oprire în stațiile din parcurs, publicul călător este rugat a prezenta bani potriviți la plata taxelor de călătorie.**

# CLUJ-NAPOCA — AITON

| 1205515 Ⓣ | 1205525 | 1205541 Ⓣ | 1205559 | 1205569 | 1205593 Ⓣ | km | Nr. st. | 12055 | km | 1205518 Ⓣ | 1205522 | 1205532 | 1205548 Ⓣ | 1205566 | 1205582 Ⓣ |
|---|---|---|---|---|---|---|---|---|---|---|---|---|---|---|---|
| 4 10 | 6 45 | 10 40 | 14 50 | 17 40 | 23 20 | 0 | 1 | p. **Cluj-Napoca** . . . . . s. | 30 | 5 30 | 6 30 | 9 05 | 13 15 | 17 20 | 21 20 |
| 4 30 | 7 05 | 11 00 | 15 10 | 18 00 | 23 40 | 8 | 2 | \| Feleacu . . . . . ↑ | 22 | 5 10 | 6 10 | 8 45 | 12 55 | 17 00 | 21 00 |
| 4 40 | 7 15 | 11 10 | 15 20 | 18 10 | 23 50 | 14 | 3 | \| Vîlcele . . . . . \| | 16 | 5 00 | 6 00 | 8 35 | 12 45 | 16 50 | 20 50 |
| 4 44 | 7 19 | 11 14 | 15 24 | 18 14 | 23 54 | 19 | 4 | \| Mărtinești ram. . . . \| | 11 | 4 56 | 5 56 | 8 31 | 12 41 | 16 46 | 20 46 |
| 4 48 | 7 23 | 11 18 | 15 28 | 18 18 | 23 58 | 22 | 5 | \| Tureni ram. . . . . \| | 8 | 4 52 | 5 52 | 8 27 | 12 37 | 16 42 | 20 42 |
| 4 54 | 7 29 | 11 24 | 15 34 | 18 24 | 0 04 | 24 | 6 | \| Ceanu Mic . . . . . \| | 6 | 4 46 | 5 46 | 8 21 | 12 31 | 16 36 | 20 36 |
| 5 10 | 7 45 | 11 40 | 15 50 | 18 40 | 0 20 | 30 | 7 | s. **Aiton** . . . . . p. | 0 | 4 30 | 5 30 | 8 05 | 12 15 | 16 20 | 20 20 |

Ⓣ Nu circulă în zilele de duminică și sărbători legale

# CLUJ-NAPOCA — MICEȘTI

| 1205643 Ⓣ | 1205663 | 1205673 Ⓣ | km | Nr. st. | 12056 | km | 1205618 | 1205650 | 1205668 Ⓣ |
|---|---|---|---|---|---|---|---|---|---|
| 11 15 | 15 50 | 18 30 | 0 | 1 | p. **Cluj-Napoca** . . . . . s. | 30 | 5 25 | 13 30 | 18 00 |
| 11 35 | 16 10 | 18 50 | 8 | 2 | \| Feleacu . . . . . ↑ | 22 | 5 05 | 13 10 | 17 40 |
| 11 45 | 16 20 | 19 00 | 14 | 3 | \| Vîlcele . . . . . \| | 16 | 4 55 | 13 00 | 17 30 |
| 11 49 | 16 24 | 19 04 | 19 | 4 | \| Mărtinești ram. . . . \| | 11 | 4 51 | 12 56 | 17 26 |
| 11 53 | 16 28 | 19 08 | 22 | 5 | \| Tureni ram. . . . . \| | 8 | 4 47 | 15 52 | 17 22 |
| 11 55 | 16 30 | 19 10 | 23 | 6 | \| Tureni . . . . . \| | 7 | 4 45 | 12 50 | 17 20 |
| 12 04 | 16 39 | 19 19 | 27 | 7 | ↓ Deleni ram. . . . . \| | 3 | 4 36 | 12 41 | 17 11 |
| 12 10 | 16 45 | 19 25 | 30 | 8 | s. **Micești** . . . . . p. | 0 | 4 30 | 12 35 | 17 05 |

Ⓣ Nu circulă în zilele de duminică și sărbători legale

# CLUJ-NAPOCA—REDIU

| 1205717 II Ⓣ | 1205727 | 1205743 | 1205757 | 1205761 Ⓣ | 1205767 | 1205777 | 1205785 Ⓣ | 1205793 Ⓣ II | km | Nr. st. | 12057 | km | 1205718 II Ⓣ | 1205722 II | 1205734 | 1205750 | 1205762 | 1205766 Ⓣ | 1205774 | 1205782 | 1205790 Ⓣ |
|---|---|---|---|---|---|---|---|---|---|---|---|---|---|---|---|---|---|---|---|---|---|
| 4 45 | 7 00 | 11 15 | 14 45 | 15 30 | 17 00 | 19 30 | 21 30 | 23 20 | 0 | 1 | p. **Cluj-Napoca** . . . . . s. | 20 | 5 15 | 6 25 | 9 05 | 13 00 | 16 25 | 17 15 | 19 15 | 21 15 | 23 05 |
| | 7 20 | 11 35 | 15 05 | 15 50 | 17 20 | 19 50 | 21 50 | 23 40 | 9 | 2 | \| Feleacu . . . . . ↑ | 11 | 4 55 | 6 05 | 8 45 | 12 40 | 16 05 | 16 55 | 18 55 | 20 55 | 22 45 |
| | 7 30 | 11 45 | 15 15 | 16 00 | 17 30 | 20 00 | 22 00 | 23 50 | 15 | 3 | ↓ Vîlcele DN 1 . . . . . \| | 5 | 4 45 | 5 55 | 8 35 | 12 30 | 15 55 | 16 45 | 18 45 | 20 45 | 22 35 |
| 5 30 | 7 45 | 12 00 | 15 30 | 16 15 | 17 40 | 20 15 | 22 15 | 0 05 | 20 | 4 | s. **Rediu** . . . . . p. | 0 | 4 30 | 5 40 | 8 20 | 12 15 | 15 40 | 16 30 | 18 30 | 20 30 | 22 20 |

Ⓣ Nu circulă duminica şi sărbători legale
II Cursele se execută cu două autobuze

# Călători!

LA PLATA TAXEI DE CĂLĂTORIE CU AUTOBUZELE ITA, CEREŢI PERSONALULUI DE BORD SĂ VĂ ELIBEREZE BILET ŞI VERIFICAŢI DACĂ SÎNT ÎNSCRISE STAŢIA DE URCARE SAU NUMĂRUL ACESTEIA ŞI CONTRAVALOAREA SUMEI ACHITATE.

# CLUJ-NAPOCA — VÎLCELE

| 12058 A | km | Nr. st. | 1205815 Ⓣ | 1205819 Ⓣ | 1205821 Ⓣ | 1205831 | 1205845 Ⓣ | 1205853 Ⓣ | 1205861 | 1205861 Ⓣ | 1205867 Ⓣ | 1205867 | 1205877 Ⓣ | 1205893 Ⓣ |
|---|---|---|---|---|---|---|---|---|---|---|---|---|---|---|
| **Cluj-Napoca** . . . . . p. | *0* | 1 | 4 00 | 5 00 | 5 30 | 8 00 | 11 40 | 13 35 | 15 20 | 15 20 | 17 15 | 17 15 | 19 30 | 23 30 |
| Feleacu . . . . . ↓ | *8* | 2 | 4 20 | 5 20 | 5 50 | 8 20 | 12 00 | 13 55 | 15 40 | 15 40 | 17 35 | 17 35 | 19 50 | 23 50 |
| Vîlcele DN 1 . . . . . s. | *14* | 3 | 4 30 | 5 30 | 6 00 | 8 30 | 12 10 | 14 05 | 15 50 | 15 50 | 17 45 | 17 45 | 20 00 | 0 00 |
| **Vîlcele sat** . . . . . s. | *16* | 4 | — | 5 35 | 6 05 | 8 35 | 12 15 | 14 10 | 15 55 | — | — | 17 50 | 20 05 | 0 05 |

# VÎLCELE — CLUJ-NAPOCA

| 12058 A | km | Nr. st. | 1205818 Ⓣ | 1205818 Ⓣ | 1205824 | 1205826 Ⓣ | 1205836 | 1205850 Ⓣ | 1205858 | 1205864 Ⓣ | 1205864 | 1205872 Ⓣ | 1205874 | 1205882 Ⓣ |
|---|---|---|---|---|---|---|---|---|---|---|---|---|---|---|
| **Vîlcele sat** . . . . . p. | *0* | 1 | 4 40 | — | 5 50 | 6 30 | 9 10 | 12 30 | 14 30 | — | 16 15 | — | 18 20 | 20 40 |
| Vîlcele DN 1 . . . . . p. | *2* | 2 | 4 45 | 4 45 | 5 55 | 6 35 | 9 15 | 12 35 | 14 35 | 16 15 | 16 20 | 18 00 | 18 25 | 20 45 |
| Feleacu . . . . . ↓ | *8* | 3 | 4 55 | 4 55 | 6 05 | 6 45 | 9 25 | 12 45 | 14 45 | 16 25 | 16 30 | 18 10 | 18 35 | 20 55 |
| **Cluj-Napoca** . . . . . s. | *16* | 4 | 5 15 | 5 15 | 6 25 | 7 05 | 9 45 | 13 05 | 15 05 | 16 45 | 16 50 | 18 30 | 18 55 | 21 15 |

Ⓣ Nu circulă în zilele de duminică și sărbători legale
A Traseu pe care se practică autotaxare.

## CLUJ-NAPOCA—FELEACU

| 12059 A | km | Nr. st. | 01 II | 03 II ⑦ | 05 II | 07 ⑦ | 09 II | 11 | 13 | 15 ⑦ | 17 II | 19 ⑦ | 21 II | 23 ⑦ | 25 II | 27 II | 29 ⑦ | 31 | 33 ⑦ | 35 ⑦ | 37 | 39 ⑦ |
|---|---|---|---|---|---|---|---|---|---|---|---|---|---|---|---|---|---|---|---|---|---|---|
| **Cluj-Napoca** . . . . . p. | *0* | 1 | 4 30 | 5 00 | 5 30 | 6 00 | 6 30 | 7 45 | 9 00 | 11 00 | 12 30 | 14 00 | 14 30 | 15 00 | 15 30 | 16 30 | 18 00 | 19 30 | 20 30 | 21 30 | 22 30 | 23 00 |
| **Feleacu** . . . . . s. | *8* | 2 | 4 50 | 5 20 | 5 50 | 6 20 | 6 50 | 8 05 | 9 20 | 11 20 | 12 50 | 14 20 | 14 50 | 15 20 | 15 50 | 16 50 | 18 20 | 19 50 | 20 50 | 21 50 | 22 50 | 23 20 |

## FELEACU—CLUJ-NAPOCA

| 12059 A | km | Nr. st. | 02 II | 04 II ⑦ | 06 II | 08 ⑦ | 10 II | 12 | 14 | 16 ⑦ | 18 II | 20 ⑦ | 22 II | 24 ⑦ | 26 II | 28 II | 30 ⑦ | 32 | 34 ⑦ | 36 ⑦ | 38 | 40 ⑦ |
|---|---|---|---|---|---|---|---|---|---|---|---|---|---|---|---|---|---|---|---|---|---|---|
| **Feleacu** . . . . . p. | *0* | 1 | 5 00 | 5 30 | 6 00 | 6 30 | 7 00 | 8 15 | 10 00 | 12 00 | 13 00 | 14 30 | 15 00 | 15 30 | 16 00 | 17 00 | 18 30 | 20 00 | 21 00 | 22 00 | 23 00 | 23 30 |
| **Cluj-Napoca** . . . . . s. | *8* | 2 | 5 20 | 5 50 | 6 20 | 6 50 | 7 20 | 8 35 | 10 20 | 12 20 | 13 20 | 14 50 | 15 20 | 15 50 | 16 20 | 17 20 | 18 50 | 20 20 | 21 20 | 22 20 | 23 20 | 23 50 |

II Curse executate cu 2 autobuze
⑦ Nu circulă în zilele de duminică și sărbători legale
A Traseu pe care se practică autotaxarea

# CLUJ-NAPOCA — CIURILA — PRUNIȘ — ȘUTU — — PĂDURENI

| 12060 | km | Nr. st. | 1206317 Ⓠ | 1206025 V | 1206143 | 1206157 Ⓠ | 1206259 Ⓠ | 1206367 | 1206177 | 1206191 Ⓠ |
|---|---|---|---|---|---|---|---|---|---|---|
| **Cluj-Napoca** . . . . p. | *0* | 1 | 4 30 | 6 35 | 11 00 | 14 30 | 15 00 | 16 55 | 19 30 | 23 15 |
| Făget colonie . . . \| | *7* | 2 | 4 44 | 6 49 | 11 14 | 14 44 | 15 14 | 17 09 | 19 44 | 23 29 |
| Sălișteram. . . . . \| | *13* | 3 | 4 55 | 7 00 | 11 25 | 14 55 | 15 25 | 17 20 | 19 55 | 23 40 |
| Sălicea . . . . . ↓ | *15* | 4 | 5 04 | 7 09 | 11 34 | 15 04 | 15 34 | 17 29 | 20 04 | 23 49 |
| **Ciurila** . . . . . s. | *20* | 5 | 5 13 | 7 18 | 11 43 | 15 13 | 15 43 | 17 38 | 20 13 | 23 58 |
| Sutu ram. . . . . p. | *22* | 6 | — | 7 20 | 11 45 | 15 15 | 15 44 | — | 20 15 | 0 00 |
| | | | — | 7 25 | 11 50 | 15 20 | 15 49 | — | 20 20 | 0 05 |
| **Pruniș** . . . . . s. | *25* | 7 | — | 7 30 | 11 55 | 15 25 | — | — | 20 25 | 0 10 |
| . . . . . p. | | | | 7 35 | — | 15 30 | — | — | — | — |
| **Sutu** . . . . . s. | *25* | 7 | — | — | — | — | 15 55 | — | — | — |
| **Pădureni** . . . . . s. | *28* | 8 | — | 7 43 | — | 15 38 | — | — | — | — |

# PĂDURENI — PRUNIȘ — ȘUTU — CIURILA — — CLUJ-NAPOCA

| 12060 | km | Nr. st. | 1206118** | 1206218 Ⓠ | 1206322 Ⓠ | 1206030 V | 1206150 | 1206162 Ⓠ | 1206372 | 1206182 Ⓠ |
|---|---|---|---|---|---|---|---|---|---|---|
| **Pădureni** . . . . . p. | *0* | 1 | — | — | — | 7 45 | — | 15 45 | — | — |
| **Sutu** . . . . . p. | *0* | 1 | — | 4 35 | — | — | — | — | — | — |
| **Pruniș** . . . . . p. | *0* | 1 | 4 25 | — | — | — | 12 20 | — | — | 20 45 |
| Sutu ram. . . . . ↓ | *3* | 2 | 4 30 | 4 41 | — | 7 50 | 12 25 | 15 53 | — | 20 50 |
| **Ciurila** . . . . . s. | *5* | 3 | 4 35 | 4 45 | — | 7 55 | 12 30 | 15 58 | — | 20 55 |
| Sălicea . . . . . p. | *10* | 4 | 4 37 | 4 46 | 5 30 | 7 57 | 12 32 | 16 00 | 18 15 | 20 57 |
| Sălișteram. . . . . \| | *12* | 5 | 4 46 | 4 56 | 5 39 | 8 06 | 12 41 | 16 09 | 18 24 | 21 06 |
| Făget colonie . . . \| | *18* | 6 | 4 55 | 5 05 | 5 48 | 8 15 | 12 50 | 16 18 | 18 33 | 21 15 |
| **Cluj-Napoca** . . . . s. | *25* | 7 | 5 06 | 5 16 | 5 59 | 8 26 | 13 01 | 16 29 | 18 44 | 21 26 |
| | | | 5 20 | 5 30 | 6 13 | 8 40 | 13 15 | 16 43 | 18 58 | 21 40 |

Ⓠ Nu circulă duminica și sărbători legale
** Duminica și în zilele de sărbătoare pleacă la ora 5,30 din Pruniș
V În perioada vacanțelor școlare nu circulă pe distanța Pruniș-Pădureni

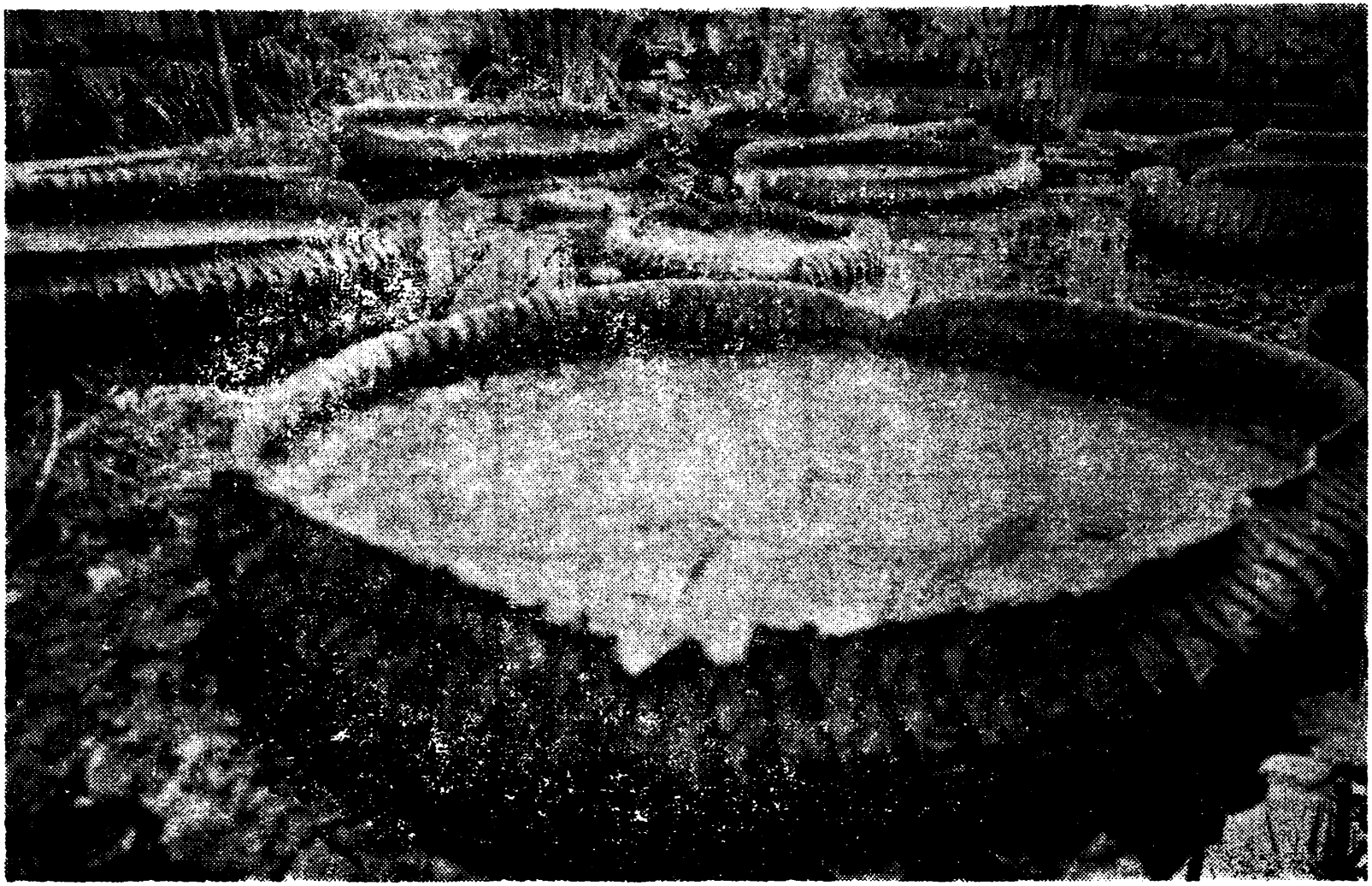

**CLUJ-NAPOCA – Grădina botanică**

# CLUJ-NAPOCA — HUEDIN — ORADEA

| 1234225* | 1206623 | 0520058 | 0502166 | km | Nr. st. | 12066 | km | 0520023 | 0502127 | 1206656 | 1234262* |
|---|---|---|---|---|---|---|---|---|---|---|---|
| — | 6 15 | 14 30 | 16 45 | 0 | 1 | p. **Cluj-Napoca** . . s. | 156 | 10 23 | 11 33 | 18 33 | — |
| — | 6 35 | 14 50 | 17 05 | 12 | 2 | \| Floreşti . . . . ↑ | 144 | 10 03 | 11 13 | 18 13 | — |
| — | 6 39 | 14 54 | 17 09 | 14 | 3 | \| Luna de Sus ram. \| | 142 | 9 59 | 11 09 | 10 09 | — |
| — | 6 43 | 14 58 | 17 13 | | | \| Măguri Răcătău | | | | | |
| | | | | 19 | 4 | \| ram. . . . . \| | 137 | 9 55 | 11 05 | 10 05 | — |
| — | 6 45 | 15 01 | 17 16 | 20 | 5 | \| Gilău . . . . . \| | 136 | 9 52 | 11 02 | 18 02 | — |
| — | 6 58 | 15 13 | 17 28 | | | \| Căpuşu Mare | | | | | |
| | | | | 27 | 6 | \| E.M. . . . . \| | 129 | 9 40 | 10 50 | 17 50 | — |
| — | 7 00 | 15 15 | 17 30 | 29 | 7 | \| Căpuşu Mare . . \| | 127 | 9 38 | 10 48 | 17 48 | — |
| — | 7 03 | 15 18 | 17 33 | 32 | 8 | \| Căpuşu Mic ram. \| | 124 | 9 35 | 10 45 | 17 45 | — |
| — | 7 17 | 15 32 | 17 47 | 37 | 9 | \| Dumbrava ram. \| | 119 | 9 21 | 10 31 | 17 31 | — |
| — | 7 23 | 15 38 | 17 53 | 39 | 10 | \| Păniceni . . . . \| | 117 | 9 15 | 10 25 | 17 25 | |
| — | 7 28 | 15 43 | 17 58 | 41 | 11 | \| Ardeova ram. . \| | 115 | 9 10 | 10 20 | 17 20 | — |
| — | 7 39 | 15 54 | 18 09 | 46 | 12 | \| Izvoru Crişului . \| | 110 | 8 59 | 10 09 | 17 09 | — |
| — | 7 43 | 15 58 | 18 13 | 49 | 13 | ↓ Şaula . . . . . \| | 107 | 8 55 | 10 05 | 17 05 | — |
| — | 7 51 | 16 06 | 18 21 | | | s. **Huedin** . . . . p. | 103 | 8 47 | 9 57 | 16 57 | — |
| 6 30 | 7 56 | 16 11 | 18 26 | 53 | 14 | p. **Huedin** . . . . s. | | 8 42 | 9 52 | 16 52 | 18 40 |
| 6 41 | 8 07 | 16 22 | 18 37 | 60 | 15 | \| Brăişoru . . . . ↑ | 96 | 8 31 | 9 41 | 16 41 | 18 29 |
| 6 46 | 8 12 | 16 27 | 18 42 | 63 | 16 | \| Bologa ram. . . \| | 93 | 8 26 | 9 36 | 16 36 | 18 24 |
| 6 52 | 8 18 | 16 33 | 18 48 | 69 | 17 | \| Poieni . . . . . \| | 87 | 8 20 | 9 30 | 16 30 | 18 18 |
| 6 59 | 8 25 | 16 40 | 18 55 | | | \| Valea Drăganu- | | | | | |
| | | | | 72 | 18 | \| lui ram. . . . \| | 84 | 8 13 | 9 23 | 16 23 | 18 11 |
| 7 03 | 8 29 | 16 44 | 18 59 | 76 | 19 | \| **Ciucea gară** . . \| | 80 | 8 09 | 9 19 | 16 19 | 18 07 |
| 7 10 | 8 36 | 16 51 | 19 06 | 80 | 20 | \| Negreni . . . . \| | 76 | 8 02 | 9 12 | 16 12 | 18 00 |
| 7 15 | 8 41 | 16 56 | 19 11 | 83 | 21 | \| Lacu Crişului . \| | 73 | 7 57 | 9 07 | 16 07 | 17 55 |
| 7 20 | 8 46 | 17 01 | 19 16 | 87 | 22 | ↓ Bucea . . . . \| | 69 | 7 52 | 9 02 | 16 02 | 17 50 |
| 7 27 | 8 53 | 17 08 | 19 23 | | | s. **Piatra Craiului** . p. | | 7 45 | 8 55 | 15 55 | 17 43 |
| 7 32 | 8 58 | 17 13 | 19 28 | 92 | 23 | p. **Piatra Craiului** . s. | 64 | 7 40 | 8 50 | 15 50 | 17 38 |
| 7 41 | 9 07 | 17 22 | 19 37 | 96 | 24 | \| Corniţel . . . . ↑ | 60 | 7 31 | 8 41 | 15 41 | 17 29 |
| 7 46 | 9 12 | 17 27 | 19 42 | 99 | 25 | \| Borod . . . . . \| | 57 | 7 26 | 8 36 | 15 36 | 17 24 |
| 7 49 | 9 15 | 17 30 | 19 45 | | | \| Valea Mare de | | | | | |
| | | | | 101 | 26 | \| Criş . . . . \| | 55 | 7 23 | 8 33 | 15 33 | 17 21 |
| 7 53 | 9 19 | 17 34 | 19 49 | 103 | 27 | \| Borozel . . . . \| | 53 | 7 19 | 8 29 | 15 29 | 17 17 |
| 7 56 | 9 22 | 17 37 | 19 52 | 105 | 28 | \| Topa de Criş . \| | 51 | 7 16 | 8 26 | 15 26 | 17 14 |
| 8 00 | 9 26 | 17 41 | 19 56 | 108 | 29 | \| Gigehie . . . \| | 48 | 7 12 | 8 22 | 15 22 | 17 10 |
| 8 04 | 9 30 | 17 45 | 20 00 | 110 | 30 | \| Auşeu . . . . . \| | 46 | 7 08 | 8 18 | 15 18 | 17 06 |
| 8 07 | 9 33 | 17 48 | 20 03 | 112 | 31 | \| Groşi . . . . . \| | 44 | 7 05 | 8 15 | 15 15 | 17 03 |
| 8 12 | 9 38 | 17 53 | 20 08 | 115 | 32 | ↓ Tinăud . . . . \| | 41 | 7 00 | 8 10 | 15 10 | 16 58 |
| 8 18 | 9 44 | 17 59 | 20 14 | | | s. **Aleşd** . . . . . p. | | 6 54 | 8 04 | 15 04 | 16 52 |
| 8 23 | 9 49 | 18 04 | 20 19 | 119 | 33 | p. **Aleşd** . . . . . s. | 37 | 6 49 | 7 59 | 14 59 | 16 47 |
| \| | 9 56 | 18 11 | 20 26 | 123 | 34 | \| Lungaşu de jos . ↑ | 33 | 6 42 | 7 52 | 14 52 | \| |
| \| | 10 04 | 18 19 | 20 34 | 128 | 35 | \| Urvind . . . . \| | 28 | 6 34 | 7 44 | 14 44 | \| |
| \| | 10 11 | 18 26 | 20 41 | 133 | 36 | \| Uileacu de Criş \| | 23 | 6 27 | 7 37 | 14 37 | \| |
| 8 43 | 10 15 | 18 30 | 20 45 | 135 | 37 | \| Tileagd . . . . \| | 21 | 6 23 | 7 33 | 14 33 | 16 27 |
| \| | 10 18 | 18 33 | 20 48 | 137 | 38 | \| Săcădat ram. . \| | 19 | 6 20 | 7 30 | 14 30 | \| |
| \| | 10 23 | 18 38 | 20 53 | 140 | 39 | \| Ineu de Criş ram. \| | 16 | 6 15 | 7 24 | 14 25 | \| |
| 8 56 | 10 32 | 18 47 | 21 02 | 146 | 40 | \| Oşorhei ferma . \| | 10 | 6 06 | 7 16 | 14 16 | 16 14 |
| \| | 10 36 | 18 51 | 21 06 | 149 | 41 | ↓ Oşorhei moară . \| | 7 | 6 02 | 7 12 | 14 12 | \| |
| 9 08 | 10 48 | 19 03 | 21 18 | 156 | 42 | s. **Oradea** . . . . p. | 0 | 5 50 | 7 00 | 14 00 | 16 02 |

* Circulă la Băile Felix în perioada 1 apr.— 30 sept. cu sosire la ora 9,30 şi plecare de la Băile Felix la ora 15,40

# CLUJ-NAPOCA—VALEA DRĂGANULUI—CIUCEA—CRASNA—ŞIMLEUL SILVANIEI

| 1206721 | 1206827 | 3111854 | km | Nr. st. | 12067 | km | 3111821 | 1206850 | 1206760 |
|---|---|---|---|---|---|---|---|---|---|
| 5 30 | 7 00 | 13 30 | 0 | 1 | p. **Cluj-Napoca** . . . . . s. | 124 | 9 50 | 15 16 | 19 20 |
| 5 50 | 7 20 | 13 50 | 12 | 2 | \| Floreşti . . . . . ↑ | 112 | 9 30 | 14 56 | 19 00 |
| 5 54 | 7 24 | 13 54 | 14 | 3 | \| Luna de sus ram. . . . \| | 110 | 9 26 | 14 52 | 18 56 |
| 5 58 | 7 28 | 13 58 | 19 | 4 | ↓ Măguri Răcătău ram. . \| | 105 | 9 22 | 14 48 | 18 52 |
| 6 01 | 7 31 | 14 01 | | | s. p. | | 9 19 | 14 45 | 18 49 |
| 6 03 | 7 33 | 14 03 | 20 | 5 | p. **Gilău** . . . . . s. | 104 | 9 17 | 14 43 | 18 47 |
| 6 15 | 7 45 | 14 15 | 27 | 6 | \| Căpuşul Mare expl. min. ↑ | 97 | 9 05 | 14 31 | 18 35 |
| 6 17 | 7 47 | 14 17 | 29 | 7 | \| Căpuşul Mare . . . . . \| | 95 | 9 02 | 14 29 | 18 33 |
| 6 20 | 7 50 | 14 20 | 32 | 8 | \| Căpuşul Mic ram. . . . \| | 92 | 9 00 | 14 20 | 18 30 |
| 6 34 | 8 04 | 14 34 | 37 | 9 | \| Dumbrava ram. . . . . \| | 87 | 8 46 | 14 12 | 18 16 |
| 6 40 | 8 10 | 14 40 | 39 | 10 | \| Păniceni . . . . . \| | 85 | 8 40 | 14 06 | 18 10 |
| 6 45 | 8 15 | 14 45 | 41 | 11 | \| Ardeova ram. . . . . \| | 83 | 8 35 | 14 01 | 18 05 |
| 6 56 | 8 26 | 14 56 | 46 | 12 | \| Izvorul Crişului . . . . \| | 78 | 8 24 | 13 50 | 17 54 |
| 7 00 | 8 30 | 15 00 | 49 | 13 | ↓ Şaula . . . . . \| | 75 | 8 20 | 13 46 | 17 50 |
| 7 08 | 8 38 | 15 08 | | | s. p. | | 8 12 | 13 38 | 17 42 |
| 7 11 | 8 45 | 15 11 | 53 | 14 | p. **Huedin** . . . . . s. | 71 | 8 09 | 13 30 | 17 39 |
| 7 22 | 8 56 | 15 22 | 60 | 15 | \| Brăişoru . . . . . ↑ | 64 | 7 58 | 13 19 | 17 28 |
| 7 27 | 9 01 | 15 27 | 63 | 16 | \| Bologa ram. . . . . \| | 61 | 7 53 | 13 14 | 17 23 |
| 7 33 | 9 07 | 15 33 | 69 | 17 | \| Poieni . . . . . \| | 55 | 7 47 | 13 08 | 17 17 |
| 7 40 | 9 14 | 15 40 | 72 | 18 | ↓ Valea Drăganului ram. . \| | 52 | 7 40 | 13 01 | 17 10 |
| — | 9 20 | — | 74 | 19 | s. Valea Drăganului . . . s. | 15 | — | 12 55 | — |
| — | 9 32 | — | 6 | 1 | \| Valea Lungii . . . . . ↑ | 9 | — | 12 43 | — |
| — | 9 42 | — | 8 | 2 | ↓ Tranişu . . . . . \| | 7 | — | 12 33 | — |
| — | 9 54 | — | 15 | 3 | s. **Lunca Vişagului** . . . . p. | 0 | — | 12 21 | — |
| 7 44 | — | 15 44 | | | s. p. | | 7 36 | — | 17 06 |
| 7 49 | — | 15 49 | 76 | 19 | p. **Ciucea gară** . . . . . s. | 48 | 7 31 | — | 17 01 |
| 7 59 | — | 15 59 | 79 | 20 | \| Vînători . . . . . ↑ | 45 | 7 21 | — | 16 51 |
| 8 11 | — | 16 11 | 83 | 21 | \| Bogdana ram. . . . . \| | 41 | 7 09 | — | 16 39 |
| 8 35 | — | 16 35 | 92 | 22 | \| Cizer . . . . . \| | 32 | 6 45 | — | 16 15 |
| 8 47 | — | 16 47 | 96 | 23 | \| Plosca . . . . . \| | 28 | 6 33 | — | 16 03 |
| 9 02 | — | 17 02 | 100 | 24 | \| Stîrciu ram. . . . . \| | 24 | 6 18 | — | 15 48 |
| 9 07 | — | 17 07 | 103 | 25 | ↓ Horoatu Crasnei . . . . \| | 21 | 6 13 | — | 15 43 |
| 9 18 | — | 17 18 | | | s. p. | | 6 02 | — | 15 32 |
| 9 22 | — | 17 22 | 108 | 26 | p. **Crasna** . . . . . s. | 16 | 5 58 | — | 15 28 |
| 9 34 | — | 17 34 | 114 | 27 | \| Vîrşolţ . . . . . ↑ | 10 | 5 46 | — | 15 16 |
| 9 42 | — | 17 42 | 119 | 28 | ↓ Pericei . . . . . \| | 5 | 5 38 | — | 15 08 |
| 9 50 | — | 17 50 | 124 | 29 | s. Şimleu **Silvaniei** . . . . p. | 0 | 5 30 | — | 15 00 |

**Agenţia de bilete I.T.A.—O.J.T. cu sediul în Cluj-Napoca, B-dul Lenin nr. 56, emite bilete de călătorie pentru cursele interjudeţene cu anticipaţie de 10 zile.**

# CLUJ-NAPOCA — DUMBRAVA — MĂNĂSTIRENI — RIŞCA

| 1207123 Ⓣ | 1206925 | 1207159 | 1207065 | 1207165* Ⓣ | 1206969 | 1207183 | km | Nr. st. | 12069 | km | 1207118 Ⓣ | 1207020 | 1207120 Ⓣ | 1206920 | 1207130 | 1206956 | 1207174 |
|---|---|---|---|---|---|---|---|---|---|---|---|---|---|---|---|---|---|
| 6 00 | 6 30 | 15 15 | 16 30 | 16 40 | 17 30 | 21 15 | 0 | 1 | p. **Cluj-Napoca** . . . . . s. | 59 | 5 53 | 6 42 | 6 13 | 7 15 | 8 28 | 16 15 | 19 43 |
| 6 20 | 6 50 | 15 35 | 16 50 | 17 00 | 17 50 | 21 35 | 12 | 2 | \| Floreşti . . . . . ↑ | 47 | 5 33 | 6 22 | 5 53 | 6 55 | 8 08 | 15 55 | 19 23 |
| 6 24 | 6 54 | 15 39 | 16 54 | 17 04 | 17 54 | 21 39 | 14 | 3 | \| Luna de Sus ram. . . . \| | 45 | 5 29 | 6 18 | 5 49 | 6 51 | 8 04 | 15 51 | 19 19 |
| 6 28 | 6 58 | 15 43 | 16 58 | 17 08 | 17 58 | 21 43 | 19 | 4 | ↓ Măguri Răcătău ram. . \| | 40 | 5 25 | 6 14 | 5 45 | 6 47 | 8 00 | 15 47 | 19 15 |
| 6 31 | 7 01 | 15 46 | 17 01 | 17 11 | 18 01 | 21 46 | 20 | 5 | s. p. | 39 | 5 22 | 6 11 | 5 42 | 6 44 | 7 57 | 15 44 | 19 12 |
| 6 34 | 7 03 | 15 49 | 17 04 | 17 14 | 18 03 | 21 49 | | | p. **Gilău** . . . . . s. | | 5 19 | 6 08 | 5 39 | 6 42 | 7 54 | 15 42 | 19 09 |
| 6 37 | 7 06 | 15 52 | 17 07 | 17 17 | 18 06 | 21 52 | 22 | 6 | ↓ Gilău ieşire . . . . . ↑ | 37 | 5 16 | 6 05 | 5 36 | 6 39 | 7 51 | 15 39 | 19 06 |
| 6 46 | 7 15 | 16 01 | 17 16 | 17 26 | 18 15 | 21 01 | 27 | 7 | s. p. | 32 | 5 07 | 5 56 | 5 27 | 6 30 | 7 42 | 15 30 | 18 57 |
| 6 48 | 7 16 | 16 03 | 17 17 | 17 28 | 18 16 | 22 03 | | | p. **Căpuşul Mare exp. min.** . s. | | 5 05 | 5 55 | 5 25 | 6 29 | 7 40 | 15 29 | 18 55 |
| 6 50 | 7 18 | 16 05 | 17 19 | 17 30 | 18 18 | 22 05 | 29 | 8 | \| Căpuşul Mare . . . . . ↑ | 30 | 5 03 | 5 53 | 5 23 | 6 27 | 7 38 | 15 27 | 18 53 |
| 6 53 | 7 21 | 16 08 | 17 22 | 17 33 | 18 21 | 22 08 | 32 | 9 | ↓ Căpuşul Mic ram. . . . \| | 27 | 5 00 | 5 50 | 5 20 | 6 24 | 7 25 | 15 24 | 18 50 |
| 7 08 | — | 16 23 | — | 17 48 | — | 22 23 | 37 | 10 | s. **Dumbrava** . . . . . p. | 0 | 4 45 | — | 5 05 | — | 7 20 | — | 18 35 |
| — | 7 35 | — | 17 36 | — | 18 35 | — | 37 | 10 | \| Dumbrava ram. . . . . ↑ | 22 | — | 5 36 | — | 6 10 | — | 15 10 | — |
| — | 7 41 | — | 17 42 | — | 18 41 | — | 39 | 11 | \| Păniceni . . . . . \| | 20 | — | 5 30 | — | 6 04 | — | 15 04 | — |
| — | 7 46 | — | 17 47 | — | 18 46 | — | 41 | 12 | \| Ardeova ram. . . . . \| | 18 | — | 5 25 | — | 5 59 | — | 14 59 | — |
| — | 7 58 | — | 17 59 | — | 18 58 | — | 46 | 13 | \| Bedeciu ram. . . . . \| | 13 | — | 5 13 | — | 5 47 | — | 14 47 | — |
| — | 8 01 | — | 18 02 | — | 19 01 | — | 47 | 14 | \| Dretea ram. . . . . \| | 12 | — | 5 10 | — | 5 44 | — | 14 44 | — |
| — | 8 04 | — | 18 05 | — | 19 04 | — | 48 | 15 | ↓ Ardeova . . . . . \| | 11 | — | 5 07 | — | 5 41 | — | 14 41 | — |
| — | 8 11 | — | 18 12 | — | 19 11 | — | | | s. p. | | — | 5 00 | — | 5 34 | — | 14 34 | — |
| — | 8 13 | — | — | — | 19 13 | — | 51 | 16 | p. **Mănăstireni** . . . . . s. | 8 | — | — | — | 5 32 | — | 14 32 | — |
| — | 8 30 | — | — | — | 19 30 | — | 59 | 17 | s. **Rişca** . . . . . p. | 0 | — | — | — | 5 15 | — | 14 15 | — |

Ⓣ Nu circulă duminica şi sărbători legale.
* În zilele de sîmbătă pleacă din autogară la ora 13,30 şi soseşte în Dumbrava la ora 14,35

# CLUJ-NAPOCA—CĂPUȘU MIC

| 1207221 | 1207239 | 1207253 | 1207263 | 1207275 | 12072993 ⑦ | km | Nr. st. | 12072 | km | 1207218 | 1207226 | 120748 | 1207260 | 1207270 | 1207282 ⑦ |
|---|---|---|---|---|---|---|---|---|---|---|---|---|---|---|---|
| 5 30 | 10 00 | 13 20 | 16 10 | 19 15 | 23 30 | 0 | 1 | p. **Cluj-Napoca** . . . . . s. | 31 | 5 21 | 7 45 | 13 03 | 16 01 | 18 33 | 21 33 |
| 5 50 | 10 20 | 13 40 | 16 30 | 19 35 | 23 50 | 12 | 2 | \| Florești . . . . . ↑ | 22 | 5 01 | 7 25 | 12 43 | 15 41 | 18 13 | 21 13 |
| 5 54 | 10 24 | 13 44 | 16 34 | 19 39 | 23 54 | 14 | 3 | \| Luna de Sus ram. . . . \| | 20 | 4 57 | 7 21 | 12 39 | 15 37 | 18 09 | 21 09 |
| 6 58 | 10 28 | 13 48 | 16 38 | 19 43 | 23 58 | 19 | 4 | ↓ Măguri Răcătău ram. . \| | 15 | 4 53 | 7 17 | 12 35 | 15 33 | 18 05 | 21 05 |
| 6 01 | 10 31 | 13 51 | 16 41 | 19 46 | 0 01 | | | s. p. | | 4 50 | 7 14 | 12 32 | 15 30 | 18 02 | 21 02 |
| 6 03 | 10 33 | 15 53 | 16 43 | 19 48 | 0 03 | 20 | 5 | p. **Gilău** . . . . . s. | 14 | 4 47 | 7 12 | 12 29 | 15 27 | 17 59 | 20 59 |
| 6 06 | 10 36 | 13 56 | 16 46 | 19 51 | 0 06 | 22 | 6 | ↓ Gilău — ieșire . . . . . ↑ | 12 | 4 44 | 7 09 | 12 26 | 15 24 | 17 56 | 20 56 |
| 6 15 | 10 45 | 14 05 | 16 55 | 20 00 | 0 15 | | | s. p. | | 4 35 | 7 00 | 12 17 | 15 15 | 17 47 | 20 47 |
| 6 17 | 10 47 | 14 07 | 16 57 | 20 02 | 0 17 | 27 | 7 | p. **Căpușu Mare expl. Min.** s. | 7 | 4 35 | 7 00 | 12 15 | 15 10 | 17 45 | 20 45 |
| 6 19 | 10 49 | 14 09 | 16 59 | 20 04 | 0 19 | 29 | 8 | \| Căpușu Mare . . . . . ↑ | 5 | 4 33 | 6 58 | 12 13 | 15 08 | 17 43 | 20 43 |
| 6 22 | 10 52 | 14 12 | 17 02 | 20 07 | 0 22 | 31 | 9 | ↓ Căpușu Mic ram. . . . \| | 3 | 4 30 | 6 55 | 12 10 | 15 05 | 17 40 | 20 40 |
| 6 29 | 10 59 | 14 19 | 17 09 | 20 14 | 0 29 | | | s. p. | | 4 23 | 6 48 | 12 03 | 14 58 | 17 33 | 20 33 |
| 6 20 | 11 00 | 14 20 | 17 10 | 20 15 | 0 30 | 33 | 10 | p. **Căpușu Mic Cooperativa** s. | 1 | 4 22 | 6 47 | 12 02 | 14 57 | 17 32 | 20 32 |
| 6 32 | 11 02 | 14 22 | 17 12 | 20 17 | 0 32 | 34 | 11 | s. **Căpușu Mic — Samara** p. | 0 | 4 20 | 6 45 | 12 00 | 14 55 | 17 30 | 20 30 |

⑦ Nu circulă duminica și sărbători legale

**La plata taxei de călătorie cu autobuzele I.T.A., cereți personalului de bord să vă elibereze bilet și verificați dacă sînt înscrise stația de urcare sau numărul acesteia și contravaloarea sumei achitate.**

# CLUJ-NAPOCA—DÎNGĂU MARE—MĂRCEȘTI

| 1207451 | 1207445 Ⓠ | 1207367 | 1207490 | km | Nr. st. | 12073 | km | 1207318 Ⓠ | 1207420 Ⓠ | 1207448 | 1207476 |
|---|---|---|---|---|---|---|---|---|---|---|---|
| 10 45 | 16 40 | 16 50 | 22 40 | 0 | 1 | p. **Cluj-Napoca** . . . . . s. | 42 | 6 10 | 6 25 | 13 40 | 20 25 |
| 11 05 | 17 00 | 17 10 | 23 00 | 12 | 2 | \| Florești . . . . . ↑ | 29 | 5 50 | 6 15 | 13 20 | 20 05 |
| 11 09 | 17 04 | 17 14 | 23 04 | 14 | 3 | \| Luna de sus ram. . . . \| | 27 | 5 46 | 6 11 | 13 16 | 20 01 |
| 11 13 | 17 08 | 17 18 | 23 08 | 19 | 4 | ↓ Măguri Răcătău ram. . \| | 23 | 5 42 | 6 07 | 13 12 | 19 57 |
| 11 16 | 17 11 | 17 21 | 23 11 | | | s. p. | | 5 39 | 6 04 | 13 09 | 19 54 |
| 11 18 | 17 13 | 17 23 | 23 13 | 20 | 5 | p. **Gilău** . . . . . s. | 22 | 5 37 | 6 02 | 13 07 | 19 52 |
| 11 21 | 17 16 | 17 26 | 23 16 | 22 | 6 | \| Gilău ieșire . . . . . ↑ | 20 | 5 34 | 5 59 | 13 04 | 19 49 |
| 11 30 | 17 25 | 17 35 | 23 25 | 27 | 7 | ↓ Căpușu Mare E.M. . . \| | 15 | 5 25 | 5 50 | 12 55 | 19 40 |
| 11 32 | 17 27 | 17 37 | 23 27 | | | s. | | | | | |
| 11 34 | 17 29 | 17 39 | 23 29 | 28 | 8 | p. **Agîrbiciu ram.** D.N. 1. . p. | 14 | 5 23 | 5 48 | 12 53 | 19 38 |
| 11 47 | 17 42 | 17 52 | 23 42 | 31 | 9 | \| Agîrbiciu . . . . . ↑ | 11 | 5 08 | 5 33 | 12 38 | 19 23 |
| 12 08 | 18 03 | 18 13 | 0,03 | 38 | 10 | ↓ Dîngău Mare ram. . . . \| | 4 | 4 47 | 5 12 | 12 17 | 19 02 |
| 12 10 | 18 05 | — | 0 05 | 39 | 11 | s. **Dîngău Mare** . . . . . p. | 0 | — | 5 10 | 12 15 | 19 00 |
| | — | 17 20 | — | 42 | 12 | s. **Mărcești** . . . . . p. | 0 | 4 40 | — | — | — |

Ⓠ Nu circulă în zilele de duminică și sărbători legale
Cursele circulă cu aviz special


# Călători!!!!

LA PLATA TAXEI DE CĂLĂTORIE CU AUTOBUZELE I.T.A., CEREȚI PERSONALULUI DE BORD SĂ VĂ ELIBEREZE BILET ȘI VERIFICAȚI DACĂ SÎNT ÎNSCRISE PE EL STAȚIA SAU NUMĂRUL ACESTEIA ȘI SUMA ACHITATĂ.

# CLUJ-NAPOCA—TARNIȚA COLONIE—MĂRIȘEL COLONIE—MĂRIȘEL SAT

| 12075 | | km | Nr. st. | 1207621 | 1207723 Ⓣ | 1207741 Ⓣ | 1207649 | 1207757 Ⓣ | 1207563 * | 1207667 | 1207791 Ⓣ |
|---|---|---|---|---|---|---|---|---|---|---|---|
| **Cluj-Napoca** | p. | 0 | 1 | 5 30 | 5 50 | 10 40 | 12 45 | 14 40 | 16 00 | 17 00 | 22 50 |
| Florești | ↓ | 12 | 2 | 5 50 | 6 10 | 11 00 | 13 05 | 15 00 | 16 20 | 17 20 | 23 10 |
| Luna de sus ram. | ↓ | 14 | 3 | 5 54 | 6 14 | 11 04 | 13 09 | 15 04 | 16 24 | 17 24 | 23 14 |
| Măguri Răcătău ram. | ↓ | 19 | 4 | 6 00 | 6 20 | 11 10 | 13 15 | 15 10 | 16 30 | 17 30 | 23 20 |
| Motel Gilău | ↓ | 22 | 5 | 6 06 | 6 26 | 11 16 | 13 21 | 15 16 | 16 36 | 17 36 | 23 26 |
| Someșu Cald ram. | ↓ | 24 | 6 | 6 11 | 6 31 | 11 21 | 13 26 | 15 21 | 16 41 | 17 41 | 23 31 |
| Someșu Cald | ↓ | 26 | 7 | 6 16 | 6 36 | 11 26 | 13 31 | 15 26 | 16 46 | 17 46 | 23 36 |
| Tarnița col. ram. | ↓ | 28 | 8 | 6 20 | 6 40 | 11 30 | 13 35 | 15 30 | 16 50 | 17 50 | 23 40 |
| **Tarnița col.** | s. | 29 | 9 | — | 6 42 | 11 32 | — | 15 32 | — | — | |
| Magazin forestier | ↓ | 40 | 9 | 6 40 | — | — | 13 55 | — | 17 10 | 18 10 | — |
| | s. | | | 6 45 | — | — | 14 00 | — | 17 15 | 18 15 | — |
| **Mărișel Colonie** | p. | 42 | 10 | — | — | — | — | — | 17 20 | — | |
| Fereastra Leșului | ↓ | 47 | 11 | — | — | — | — | — | 17 35 | — | — |
| Mărișel jijești | ↓ | 51 | 12 | — | — | — | — | — | 17 50 | — | |
| Mărișel frîntură | ↓ | 52 | 13 | — | — | — | — | — | 17 55 | — | |
| **Mărișel sat** | s. | 56 | 14 | — | — | — | — | — | 18 10 | — | |

# MĂRIȘEL SAT—MĂRIȘEL COLONIE—TARNIȚA—COLONIE—CLUJ-NAPOCA

| 12075 | | km | Nr. st. | 1207718 Ⓣ | 1207728 Ⓣ | 1207630 | 1207530 * | 1207750 Ⓣ | 1207660 | 1207762 Ⓣ | 1207676 |
|---|---|---|---|---|---|---|---|---|---|---|---|
| **Mărișel sat** | p. | 0 | 1 | — | — | — | 7 30 | — | — | — | |
| Mărișel Frîntură | ↓ | 4 | 2 | — | — | — | 7 45 | — | — | — | — |
| Mărișel Jijești | ↓ | 5 | 3 | — | — | — | 7 50 | — | — | — | — |
| Fereastra Leșului | ↓ | 9 | 4 | — | — | — | 8 05 | — | — | — | — |
| | s. | | | — | — | — | 8 20 | — | — | — | — |
| **Mărișel Colonie** | p. | 14 | 5 | — | — | 7 35 | 8 25 | — | 15 00 | — | 19 00 |
| Magazin forestier | ↓ | 16 | 6 | — | — | 7 40 | 8 30 | — | 15 05 | — | 19 05 |
| **Tarnița Colonie** | p. | 0 | 6 | — | 7 15 | — | — | 12 20 | — | 15 40 | — |
| Tarnița col. ram. | ↓ | 28 | 7 | 4 22 | 7 17 | 8 00 | 8 50 | 12 22 | 15 25 | 15 42 | 19 25 |
| Someșu Cald | ↓ | 30 | 8 | 4 26 | 7 21 | 8 04 | 8 54 | 12 26 | 15 29 | 15 46 | 19 29 |
| Someșu Cald ram. | ↓ | 32 | 9 | 4 31 | 7 26 | 8 09 | 8 54 | 12 31 | 15 34 | 15 51 | 19 34 |
| Motel Gilău | ↓ | 34 | 10 | 4 36 | 7 31 | 8 14 | 9 04 | 12 36 | 15 39 | 15 56 | 19 39 |
| Măguri Răcătău ram. | ↓ | 37 | 11 | 4 42 | 7 37 | 8 20 | 9 10 | 12 42 | 15 45 | 16 02 | 19 45 |
| Luna de Sus ram. | ↓ | 42 | 12 | 4 48 | 7 43 | 8 26 | 9 16 | 12 48 | 15 51 | 16 08 | 19 51 |
| Florești | ↓ | 44 | 13 | 4 52 | 7 47 | 8 30 | 9 20 | 12 52 | 15 55 | 16 12 | 19 55 |
| **Cluj-Napoca** | s. | 56 | 14 | 5 12 | 8 07 | 8 50 | 9 40 | 13 12 | 16 15 | 16 32 | 20 15 |

Ⓣ Nu circulă duminica și sărbători legale

* În perioada 15.IV—31.X. pleacă din autogară la ora 18 00 iar din Mărișel la ora 5 30

# CLUJ-NAPOCA—SOMEȘU RECE—SOMEȘU RECE CABANĂ—MĂGURI RĂCĂTĂU—MĂGURI COLONIE

| 1208119 Ⓣ | 1207825 S | 1207939 Ⓣ | 1208043 Ⓣ | 1207949 | 1207863 S | 1207971 | 1208091 Ⓣ | km | Nr. st. | 12078 | km | 1208018 Ⓣ | 1207924 | 1208124 Ⓣ | 1207834 S | 1208050 Ⓣ | 1207950 Ⓣ | 1207960 | 1207874 S |
|---|---|---|---|---|---|---|---|---|---|---|---|---|---|---|---|---|---|---|---|
| 5 00 | 6 20 | 10 00 | 11 10 | 12 20 | 16 00 | 18 00 | 23 00 | 0 | 1 | p. **Cluj-Napoca** . . . . s. | 53 | 5 28 | 7 30 | 6 42 | 10 35 | 13 28 | 14 15 | 16 30 | 20 30 |
| 5 20 | 6 40 | 10 20 | 11 30 | 12 40 | 16 20 | 18 20 | 23 20 | 12 | 2 | \| Florești . . . . . ↑ | 41 | 5 08 | 7 10 | 6 22 | 10 15 | 13 08 | 13 55 | 16 10 | 20 10 |
| 5 24 | 6 44 | 10 24 | 11 34 | 12 44 | 16 24 | 18 24 | 23 24 | 14 | 3 | \| Luna de Sus ram. . \| | 39 | 5 04 | 7 06 | 6 18 | 10 11 | 13 04 | 13 51 | 16 06 | 20 06 |
| 5 30 | 6 50 | 10 30 | 11 40 | 12 50 | 16 30 | 18 30 | 23 30 | 19 | 4 | \| Măguri Răcătău ram. \| | 34 | 4 58 | 7 00 | 6 12 | 10 05 | 12 58 | 13 45 | 16 00 | 20 00 |
| 5 36 | 6 56 | 10 36 | 11 46 | 12 56 | 16 36 | 18 36 | 23 36 | 22 | 5 | \| Gilău — Motel . . . \| | 31 | 4 52 | 6 54 | 6 06 | 9 54 | 12 52 | 13 39 | 15 54 | 19 54 |
| 5 40 | 7 00 | 10 40 | 11 50 | 13 00 | 16 40 | 18 40 | 23 40 | 24 | 6 | ↓ Someșu Cald ram. . \| | 29 | 4 48 | 6 50 | 6 02 | 9 55 | 12 48 | 13 35 | 15 50 | 19 50 |
| 5 42 | 7 02 | 10 42 | 11 52 | 13 02 | 16 42 | 18 42 | 23 42 | 25 | 7 | s. **Someșul Rece** . . . p. | 28 | 4 46 | 6 48 | 6 00 | 9 53 | 12 46 | 13 33 | 15 48 | 19 48 |
| — | 7 14 | 10 54 | 12 04 | 13 14 | 16 54 | 18 54 | 23 54 | 29 | 8 | ↓ Gura Rîștii . . . . ↑ | 24 | 4 34 | 6 36 | — | 9 41 | 12 34 | 13 21 | 15 36 | 19 36 |
| — | 7 18 | 10 58 | 12 08 | 13 18 | 16 58 | 18 58 | 23 58 | 31 | 9 | s. **Someșu Rece Cabana** p. | 22 | 4 30 | 6 32 | — | 9 37 | 12 30 | 13 17 | 15 32 | 19 32 |
| — | 7 26 | 11 06 | — | 13 26 | 17 06 | 19 06 | — | 35 | 10 | \| Stavila . . . . . ↑ | 18 | — | 6 24 | — | 9 29 | — | 13 09 | 15 24 | 19 24 |
| — | 7 30 | 11 10 | — | 13 30 | 17 10 | 19 10 | — | 37 | 11 | ↓ Pleasna . . . . . \| | 16 | — | 6 20 | — | 9 25 | — | 13 05 | 15 20 | 19 20 |
| | 7 50 | 11 30 | — | 13 50 | 17 30 | 19 30 | | | | s. p. | | | 6 00 | — | 9 05 | — | 12 45 | 15 00 | 19 00 |
| — | 7 54 | — | — | — | 17 34 | — | — | 42 | 12 | p. **Măguri Răcătău** . . s. | 11 | — | — | — | 9 01 | — | — | — | 18 56 |
| — | 8 14 | — | — | — | 17 54 | — | — | 51 | 13 | ↓ Măguri ram. . . . ↑ | 2 | — | — | — | 8 41 | — | — | — | 18 36 |
| — | 8 20 | — | — | — | 18 00 | — | — | 53 | 14 | s. **Măguri — Colonie** . p. | 0 | — | — | — | 8 35 | — | — | — | 18 30 |

S Circulă cu aviz special pe porțiunea Măguri Răcătău — Măguri Colonie, în perioada 1 XII — 15 III
Ⓣ Nu circulă duminica și sărbători legale

## CLUJ-NAPOCA — GILĂU

| 12082 | km | Nr. st. | 01 Ⓣ | 03 | 05 Ⓣ II | 07 | 09 Ⓣ | 11* | 13 | 15 Ⓣ | 17 | 19 Ⓣ | 21 | 23 Ⓣ | 25 | 27 | 29 Ⓣ |
|---|---|---|---|---|---|---|---|---|---|---|---|---|---|---|---|---|---|
| **Cluj-Napoca** . . . . . p. | *0* | 1 | 4 10 | 5 00 | 5 35 | 6 25 | 7 10 | 9 00 | 11 00 | 11 50 | 14 30 | 15 10 | 16 15 | 17 00 | 19 15 | 21 15 | 23 00 |
| Floreşti . . . . . \| | *11* | 2 | 4 30 | 5 20 | 5 55 | 6 45 | 7 30 | 9 20 | 11 20 | 12 10 | 14 50 | 15 30 | 16 35 | 17 20 | 19 35 | 21 35 | 23 20 |
| Luna de Sus ram. . . . \| | *13* | 3 | 4 34 | 5 24 | 5 59 | 6 49 | 7 34 | 9 24 | 11 24 | 12 14 | 14 54 | 15 34 | 16 39 | 17 24 | 19 39 | 21 39 | 23 24 |
| Măguri Răcătău ram. . ↓ | *17* | 4 | 4 38 | 5 28 | 6 03 | 6 53 | 7 38 | 9 28 | 11 28 | 12 18 | 14 58 | 15 38 | 16 43 | 17 28 | 19 43 | 21 43 | 23 28 |
| **Gilău** . . . . . s. | *18* | 5 | 4 41 | 5 31 | 6 06 | 6 56 | 7 41 | 9 31 | 11 31 | 12 21 | 15 01 | 15 41 | 16 46 | 17 31 | 19 46 | 21 46 | 23 31 |

## GILĂU — CLUJ-NAPOCA

| 12082 | km | Nr. st. | 02 Ⓣ | 04 | 06 | 08 Ⓣ II | 10 | 12 Ⓣ | 14* | 16 Ⓣ | 18 | 20 | 22 Ⓣ | 24 | 26 Ⓣ | 28 | 30 |
|---|---|---|---|---|---|---|---|---|---|---|---|---|---|---|---|---|---|
| **Gilău** . . . . . p. | *0* | 1 | 4 50 | 4 50 | 5 45 | 6 10 | 7 05 | 8 15 | 10 30 | 12 30 | 13 00 | 15 15 | 16 00 | 17 00 | 17 45 | 20 10 | 21 49 |
| Măguri Răcătău ram. . \| | *1* | 2 | 4 53 | 4 53 | 5 48 | 6 13 | 7 08 | 8 18 | 10 33 | 12 33 | 13 03 | 15 18 | 16 03 | 17 03 | 17 48 | 20 13 | 21 52 |
| Luna de Sus ram. . . . \| | *5* | 3 | 4 57 | 4 57 | 5 52 | 6 17 | 7 12 | 8 22 | 10 37 | 12 37 | 13 07 | 15 22 | 16 07 | 17 07 | 17 52 | 20 17 | 21 56 |
| Floreşti . . . . . ↓ | *7* | 4 | 5 01 | 5 01 | 5 56 | 6 21 | 7 16 | 8 26 | 10 41 | 12 41 | 13 11 | 15 26 | 16 11 | 17 11 | 17 56 | 20 21 | 22 00 |
| **Cluj-Napoca** . . . . . s. | *18* | 5 | 5 21 | 5 21 | 6 16 | 6 41 | 7 36 | 8 46 | 11 01 | 13 01 | 13 31 | 15 46 | 16 31 | 17 31 | 18 16 | 20 41 | 22 20 |

II Cursă executată de două autobuze
Ⓣ Nu circulă în zilele de duminică şi sărbători legale
* Circulă de la şi la Dej prin Tiocu de Sus

# CLUJ-NAPOCA — IARA — VALEA IERII — CÎMPENI

| 1208325 | 1245742 | 1245768 | 1208469 | km | Nr. st. | 12083 | km | 1245717 | 1208420 | 1245747 | 1208354 |
|---|---|---|---|---|---|---|---|---|---|---|---|
| 6 30 | 10 45 | 17 00 | 17 30 | 0 | 1 | p. **Cluj-Napoca** . . . . s. | 116 | 5 58 | 7 35 | 13 38 | 17 11 |
| 6 50 | 11 05 | 17 20 | 17 50 | 12 | 2 | \| Florești . . . . . ↑ | 104 | 5 38 | 7 15 | 13 18 | 16 51 |
| 6 54 | 11 09 | 17 24 | 17 54 | 14 | 3 | \| Luna de Sus ram. . \| | 102 | 5 34 | 7 11 | 13 14 | 16 47 |
| 6 57 | 11 12 | 17 27 | 17 57 | 15 | 4 | \| Luna de Sus . . . \| | 101 | 5 31 | 7 08 | 13 11 | 16 44 |
| 7 03 | 11 18 | 17 33 | 18 03 | 19 | 5 | \| Stolna ram. . . . . \| | 97 | 5 25 | 7 02 | 13 05 | 16 38 |
| 7 06 | 11 21 | 17 36 | 18 06 | 23 | 6 | ↓ Vlaha . . . . . \| | 93 | 5 22 | 6 59 | 13 02 | 16 35 |
| 7 10 | 11 25 | 17 40 | 18 10 | 25 | 7 | s. p. **Săvădisla** . . . . . p. s. | 91 | 5 18 | 6 55 | 12 58 | 16 31 |
| 7 12 | 11 27 | 17 42 | 18 12 | | | | | 5 16 | 6 53 | 12 56 | 16 29 |
| 7 24 | 11 39 | 17 54 | 18 24 | 30 | 8 | \| Lita ram. . . . . ↑ | 86 | 5 04 | 6 41 | 12 44 | 16 17 |
| 7 32 | 11 47 | 18 02 | 18 32 | 34 | 9 | \| Liteni . . . . . \| | 82 | 4 56 | 6 33 | 12 36 | 16 09 |
| 7 37 | 11 52 | 18 07 | 18 37 | 36 | 10 | ↓ Săcel . . . . . \| | 80 | 4 51 | 6 28 | 12 31 | 16 04 |
| 7 43 | — | — | 18 43 | 39 | 11 | s. p. **Băișoara** . . . . . p. s. | 77 | 4 45 | 6 22 | 12 25 | 15 58 |
| 7 45 | 11 58 | 18 13 | 18 45 | | | | | — | 6 20 | — | 15 56 |
| — | — | — | 19 00 | 45 | 12 | \| Cabana Filii ram. . ↑ | 15 | — | 6 05 | — | — |
| — | — | — | 19 29 | 55 | 13 | ↓ Valea Ierii cons. pop. \| | 5 | — | 5 36 | — | — |
| — | — | — | 19 37 | | | s. p. | | — | 5 28 | — | — |
| — | — | — | 19 42 | 57 | 14 | p. **Valea Ierii** . . . . . s. | 3 | — | 5 23 | — | — |
| — | — | — | 19 50 | 60 | 15 | s. **Valea Ierii CAPS** . . p. | 0 | — | 5 15 | — | — |
| 7 55 | 12 08 | 18 23 | — | | | s. p. | | 4 35 | — | 12 15 | 15 46 |
| 8 00 | — | — | — | 44 | 12 | p. **Iara** . . . . . s. | 72 | — | — | — | 15 41 |
| 8 08 | — | — | — | 48 | 13 | ↓ Surduc ram. . . . . ↑ | 68 | — | — | — | 5 33 |
| 8 18 | | | | | | s. p. | | | | | 5 23 |
| 8 20 | — | — | — | 53 | 14 | p. **Buru** . . . . . s. | 64 | — | — | — | 5 21 |
| 8 29 | — | — | — | 58 | 15 | \| Ocolișel . . . . . ↑ | 58 | — | — | — | 5 12 |
| 8 35 | — | — | — | 62 | 16 | \| Vidolm . . . . . \| | 54 | — | — | — | 15 06 |
| 8 38 | — | — | — | 64 | 17 | \| Ocoliș . . . . . \| | 52 | — | — | — | 15 03 |
| 8 44 | — | — | — | 68 | 18 | \| Lunca Largă . . . \| | 48 | — | — | — | 14 57 |
| 8 49 | — | — | — | 71 | 19 | \| Poșaga . . . . . \| | 45 | — | — | — | 14 52 |
| 8 59 | — | — | — | 77 | 20 | ↓ Sălciua de Jos ram. \| | 39 | — | — | — | 14 42 |
| 9 02 | | | | | | s. p. | | | | | 14 39 |
| 9 04 | — | — | — | 79 | 21 | p. **Sălciua de Sus** . . . s. | 37 | — | — | — | 14 37 |
| 9 16 | — | — | — | 86 | 22 | \| Brăzești . . . . . ↑ | 30 | — | — | — | 14 25 |
| 9 21 | — | — | — | 89 | 23 | ↓ Sartăș . . . . . \| | 27 | — | — | — | 14 20 |
| 9 26 | | | | | | s. p. | | | | | 14 15 |
| 9 30 | — | — | — | 92 | 24 | p. **Baia de Arieș** . . . s. | 24 | — | — | — | 14 11 |
| 9 36 | — | — | — | 96 | 25 | \| Muncelu . . . . . ↑ | 20 | — | — | — | 14 05 |
| 9 39 | — | — | — | 98 | 26 | \| Valea Lupșii . . . . \| | 18 | — | — | — | 14 02 |
| 9 45 | — | — | — | 101 | 27 | \| Lupșa . . . . . \| | 15 | — | — | — | 13 56 |
| 9 51 | — | — | — | 104 | 28 | \| Mușca . . . . . \| | 12 | — | — | — | 13 50 |
| 10 01 | — | — | — | 111 | 29 | ↓ Bistra . . . . . \| | 5 | — | — | — | 13 40 |
| 10 11 | — | — | — | 116 | 30 | s. **Cîmpeni** . . . . . p. | 0 | — | — | — | 13 30 |

# CLUJ-NAPOCA — HĂȘDATE — LITENI — BĂIȘOARA — IARA

| 12085 | km | Nr. st. | 1208523 | 1208827 Ⓣ | 1208639 | 1208839 Ⓣ | 1208553 | 1208863 Ⓣ | 1208565 | 1208765* | 1208673 | 1208875 Ⓣ | 1208891 Ⓣ | 1208693 Ⓣ |
|---|---|---|---|---|---|---|---|---|---|---|---|---|---|---|
| **Cluj-Napoca** . . . . . p. | 0 | 1 | 6 00 | 6 50 | 10 15 | 10 00 | 13 25 | 16 00 | 16 20 | 16 30 | 18 40 | 19 00 | 23 00 | 23 20 |
| **Florești** . . . . . \| | *12* | 2 | 6 20 | 7 10 | 10 35 | 10 20 | 13 45 | 16 20 | 16 40 | 16 50 | 19 00 | 19 20 | 23 20 | 23 40 |
| **Luna de Sus ram.** . . . \| | *14* | 3 | 6 24 | 7 14 | 10 39 | 10 24 | 13 49 | 16 24 | 16 44 | 16 54 | 19 04 | 19 24 | 23 24 | 23 44 |
| **Luna de Sus** . . . . . \| | *15* | 4 | 6 27 | 7 17 | 10 42 | 10 27 | 13 52 | 16 27 | 16 47 | 16 57 | 19 07 | 19 27 | 23 27 | 23 47 |
| **Stolna ram.** . . . . . \| | *19* | 5 | 6 33 | 7 23 | 10 48 | 10 33 | 13 58 | 16 33 | 16 53 | 17 03 | 19 13 | 19 33 | 23 33 | 23 53 |
| **Vlaha** . . . . . ↓ | *23* | 6 | 6 36 | 7 26 | 10 51 | 10 36 | 14 01 | 16 36 | 16 56 | 17 06 | 19 16 | 19 36 | 23 36 | 23 56 |
| s. | | | 6 40 | 7 30 | 10 55 | 10 40 | 14 05 | 16 40 | 17 00 | 17 10 | 19 20 | 19 40 | 23 40 | 0 00 |
| **Săvădisla** . . . . . p. | *25* | 7 | 6 42 | 7 32 | 10 57 | 10 42 | 14 07 | 16 42 | 17 02 | 17 12 | 19 22 | 19 42 | 23 42 | 0 02 |
| **Lita ram.** . . . . . ↓ | *30* | 8 | 6 54 | 7 44 | 11 09 | 10 54 | 14 19 | 16 54 | 17 14 | 17 24 | 19 34 | 19 54 | 23 54 | 0 14 |
| **Hășdate** . . . . . s. | *33* | 9 | — | 7 54 | — | 11 04 | — | 17 04 | — | — | — | 20 04 | 0 04 | — |
| **Liteni** . . . . . s. | *34* | 9 | 7 02 | — | 11 17 | — | 14 27 | — | 17 22 | 17 32 | 19 42 | — | — | 0 22 |
| **Săcel** . . . . . ↓ | *36* | 10 | 7 07 | — | 11 22 | — | 14 32 | — | 17 27 | — | 19 47 | — | — | 0 27 |
| **Băișoara** . . . . . s. | *39* | 11 | 7 13 | — | 11 28 | — | 14 38 | — | 17 33 | — | 19 53 | — | — | 0 33 |
| **Iara** . . . . . s. | *44* | 12 | 7 23 | — | — | — | 14 48 | — | 17 43 | — | 20 03 | — | — | — |

Ⓣ Nu circulă în zilele de duminică și sărbători legale

* În zilele de sîmbăta pleacă din Cluj-Napoca la ora 13,40 și sosește în Liteni la ora 14,42

# IARA—BĂIȘOARA—LITENI—HĂȘDATE—CLUJ-NAPOCA

| 12085 | km | Nr. st. | 1208818 Ⓔ | 1208618 | 1208720 Ⓔ | 1208520 | 1208532 | 1208834 Ⓔ | 1208648 | 1208850 Ⓔ | 1208560 | 1208870 Ⓔ | 1208680 Ⓔ | 1208882 Ⓔ |
|---|---|---|---|---|---|---|---|---|---|---|---|---|---|---|
| **Iara** . . . . . p. | *0* | 1 | — | — | — | 5 00 | 8 00 | — | — | — | 15 15 | — | 20 15 | — |
| **Băișoara** . . . . . p. | *5* | 2 | — | 4 30 | — | 5 10 | 8 10 | — | 11 50 | — | 15 25 | — | 20 25 | — |
| Săcel . . . . . ↓ | *8* | 3 | .. | 4 36 | .. | 5 16 | 8 16 | .. | 11 56 | | 15 31 | — | 20 31 | — |
| **Liteni** . . . . . p. | *10* | 4 | — | 4 41 | 5 10 | 5 21 | 8 21 | — | 12 01 | — | 15 36 | — | 20 36 | — |
| **Hășdate** . . . . . p. | *0* | 1 | 4 30 | — | — | — | — | 8 30 | — | 12 30 | — | 17 20 | — | 20 20 |
| Lita ram. . . . . ↓ | *14* | 5 | 4 40 | 4 49 | 5 18 | 5 29 | 8 29 | 8 40 | 12 09 | 12 40 | 15 44 | 17 30 | 20 44 | 20 30 |
| **Săvădisla** . . . . . s. | | | 4 52 | 5 01 | 5 30 | 5 41 | 8 41 | 8 52 | 12 21 | 12 52 | 15 56 | 17 42 | 20 56 | 20 42 |
| | *19* | 6 | 4 54 | 5 03 | 5 32 | 5 43 | 8 43 | 8 54 | 12 23 | 12 54 | 15 58 | 17 44 | 20 58 | 20 44 |
| Vlaha . . . . . p. | *21* | 7 | 4 58 | 5 07 | 5 36 | 5 47 | 8 47 | 8 58 | 12 27 | 12 58 | 16 02 | 17 48 | 20 02 | 20 48 |
| Stolna ram. . . . . | *25* | 8 | 5 01 | 5 10 | 5 39 | 5 50 | 8 50 | 9 01 | 12 30 | 13 01 | 16 05 | 17 51 | 20 05 | 20 51 |
| Luna de Sus . . . | *29* | 9 | 5 07 | 5 16 | 5 45 | 5 56 | 8 56 | 9 07 | 12 36 | 13 07 | 16 11 | 17 57 | 20 11 | 20 57 |
| Luna de Sus ram. . | *30* | 10 | 5 10 | 5 19 | 5 48 | 5 59 | 8 59 | 9 10 | 12 39 | 13 10 | 16 14 | 18 00 | 20 14 | 21 00 |
| Florești . . . . . ↓ | *32* | 11 | 5 14 | 5 23 | 5 52 | 6 03 | 9 03 | 9 14 | 12 48 | 13 14 | 16 18 | 18 04 | 21 18 | 21 04 |
| **Cluj-Napoca** . . . . s. | *44* | 12 | 5 34 | 5 43 | 6 12 | 6 23 | 9 23 | 9 34 | 13 03 | 13 34 | 16 38 | 18 24 | 21 38 | 21 24 |

Ⓔ Nu circulă în zilele de duminică și sărbători legale
In zilele de duminica se mai execută o cursă cu plecarea din Hășdate la ora 5,00 iar din Cluj-Napoca la ora 20,00.

# CLUJ-NAPOCA—LITA—FILEA DE JOS

| 1228621* | 1208961 Ⓣ | 1224863** | km | Nr. st. | 12089 | km | 1208918 Ⓣ | 1224818** | 1228648* |
|---|---|---|---|---|---|---|---|---|---|
| 11 00 | 15 20 | 20 00 | 0 | 1 | p. **Cluj-Napoca** . . . . s. | 38 | 5 39 | 5 45 | 13 15 |
| 11 20 | 15 40 | 20 20 | 12 | 2 | Florești . . . . ↑ | 26 | 5 19 | 5 25 | 12 55 |
| 11 24 | 15 44 | 20 24 | 14 | 3 | Luna de Sus ram. . . . | 24 | 5 15 | 5 21 | 12 51 |
| 11 27 | 15 47 | 20 27 | 15 | 4 | Luna de Sus . . . . | 23 | 5 12 | 5 18 | 12 48 |
| 11 33 | 15 53 | 20 33 | 19 | 5 | Stolna ram. . . . | 19 | 5 06 | 5 12 | 12 42 |
| 11 36 | 15 56 | 20 36 | 23 | 6 | ↓ Vlaha . . . . | 15 | 5 03 | 5 09 | 12 39 |
| 11 40 | 16 00 | 20 40 | | | s. p. | | 4 59 | 5 05 | 12 35 |
| 11 42 | 16 02 | 20 42 | 25 | 7 | p. **Săvădisla** . . . . s. | 13 | 4 57 | 5 03 | 12 33 |
| 11 54 | 16 14 | 20 54 | 30 | 8 | ↓ Lita ram. . . . ↑ | 8 | 4 45 | 4 51 | 12 21 |
| 12 00 | — | 21 00 | 32 | 9 | s. **Lita** . . . . . p. | 0 | — | 4 45 | 12 15 |
| — | 16 29 | — | 35 | 9 | ↓ Filea de jos ram. . . . ↑ | 3 | 4 30 | — | — |
| — | 16 39 | — | 38 | 10 | s. **Filea de Jos** . . . . p. | 0 | 4 20 | — | — |

Ⓣ Nu circulă duminica și sărbători legale
* Circulă de la și la Sic
** Circulă de la Dej prin Tiecu de Sus

CU ANTICIPAȚIE PÎNĂ LA 5 ZILE PUTEȚI SĂ VĂ PROCURAȚI BILETE DE CĂLĂTORIE DE LA CASELE DIN AUTOGĂRI ȘI AGENȚIILE DE VOIAJ AUTO, PENTRU CURSELE RAPIDE ȘI INTERJUDEȚENE, PENTRU CURSELE CARE DESERVESC STAȚIUNILE BALNEOCLIMATERICE ȘI PUNCTELE TURISTICE, PRECUM ȘI PENTRU ALTE CURSE INTERURBANE STABILITE DE ITA, AFIȘATE ÎN AUTOGĂRI.

## CLUJ-NAPOCA — SĂVĂDISLA — FINIȘEL

| 12090 | km | Nr. st. | 1209121 | 1209021 Ⓣ | 1209123 | 1209031 Ⓣ | 1209135 Ⓣ | 1209145 | 1209157 | 1209159 Ⓣ | 1209063 Ⓣ | 1209165 | 1209165 Ⓣ | 1209171 Ⓣ | 1209077 Ⓣ | 1209183* | 1209091 Ⓣ |
|---|---|---|---|---|---|---|---|---|---|---|---|---|---|---|---|---|---|
| **Cluj-Napoca** . . . . . p. | *0* | 1 | 5 20 | 5 40 | 6 10 | 7 55 | 9 10 | 11 30 | 14 30 | 15 15 | 16 00 | 16 30 | 16 45 | 18 00 | 19 30 | 21 00 | 23 15 |
| Florești . . . . . \| | *12* | 2 | 5 40 | 6 00 | 6 30 | 8 15 | 9 30 | 11 50 | 14 50 | 15 35 | 16 20 | 16 50 | 17 05 | 18 20 | 19 50 | 21 20 | 23 35 |
| Luna de Sus ram. . . . \| | *14* | 3 | 5 44 | 6 04 | 6 34 | 8 19 | 9 34 | 11 54 | 14 54 | 15 39 | 16 24 | 16 54 | 17 09 | 18 24 | 19 54 | 21 24 | 23 39 |
| Luna de Sus . . . . . \| | *15* | 4 | 5 47 | 6 07 | 6 37 | 8 22 | 9 37 | 11 57 | 14 57 | 15 42 | 16 27 | 16 57 | 17 12 | 18 27 | 19 57 | 21 27 | 23 42 |
| Stolna ram. . . . . \| | *19* | 5 | 5 53 | 6 13 | 6 43 | 8 28 | 9 43 | 12 03 | 15 03 | 15 48 | 16 33 | 17 03 | 17 18 | 18 33 | 20 03 | 21 33 | 23 48 |
| Vlaha . . . . . ↓ | *23* | 6 | 5 56 | 6 16 | 6 46 | 8 31 | 9 46 | 12 06 | 15 06 | 15 51 | 16 36 | 17 06 | 17 21 | 18 36 | 20 06 | 21 36 | 23 51 |
| **Săvădisla** . . . . . s. | *25* | 7 | 6 00 | 6 20 | 6 50 | 8 36 | 9 50 | 12 10 | 15 10 | 15 55 | 16 40 | 17 10 | 17 25 | 18 40 | 20 10 | 21 40 | 23 55 |
| **Finișel** . . . . . s. | *28* | 8 | — | 6 26 | — | 8 41 | — | — | — | — | 16 46 | — | — | — | 20 16 | — | 0 01 |

Ⓣ Nu circulă duminica și sărbători legale
* Circulă pînă la Liteni cu sosire la ora 22,05 și pleacă la ora 22,15 cu sosire la Săvădisla 22,35.

## FINIȘEL — SĂVĂDISLA — CLUJ-NAPOCA

| 12090 | km | Nr. st. | 1209118 | 1209020 Ⓣ | 1209122 Ⓣ | 1209124 | 1209028 Ⓣ | 1209128 | 1209136 Ⓣ | 1209150 | 1209050 Ⓣ | 1209162 | 1209164 Ⓣ | 1209168 Ⓣ | 1209074 Ⓣ | 1209178 | 1209082 |
|---|---|---|---|---|---|---|---|---|---|---|---|---|---|---|---|---|---|
| **Finișel** . . . . . p. | *0* | 1 | — | 4 50 | — | — | 6 55 | — | — | — | 12 40 | — | — | — | 18 00 | . . | 20 45 |
| **Săvădisla** . . . . . p. | *3* | 2 | 4 35 | 4 56 | 5 20 | 6 10 | 7 01 | 6 55 | 10 00 | 12 30 | 12 46 | 15 30 | 16 00 | 17 15 | 18 06 | 19 40 | 20 51 |
| Vlaha . . . . . \| | *5* | 3 | 4 39 | 5 00 | 5 24 | 6 14 | 7 05 | 6 59 | 10 04 | 12 34 | 12 50 | 15 34 | 16 04 | 17 19 | 18 10 | 19 44 | 20 55 |
| Stolna ram. . . . . \| | *9* | 4 | 4 42 | 5 03 | 5 27 | 6 17 | 7 08 | 7 02 | 10 07 | 12 37 | 12 53 | 15 37 | 16 07 | 17 22 | 18 13 | 19 47 | 20 58 |
| Luna de Sus . . . . . \| | *13* | 5 | 4 48 | 5 09 | 5 33 | 6 23 | 7 14 | 7 08 | 10 13 | 12 43 | 12 59 | 15 43 | 16 13 | 17 28 | 18 19 | 19 53 | 21 04 |
| Luna de Sus ram. . . . \| | *14* | 6 | 4 51 | 5 12 | 5 36 | 6 26 | 7 17 | 7 11 | 10 16 | 12 46 | 13 02 | 15 46 | 16 16 | 17 31 | 18 22 | 19 56 | 21 07 |
| Florești . . . . . ↓ | *16* | 7 | 4 55 | 5 16 | 5 40 | 6 30 | 7 21 | 7 15 | 10 20 | 12 50 | 13 06 | 15 50 | 16 20 | 17 35 | 18 26 | 20 00 | 21 11 |
| **Cluj-Napoca** . . . . . s. | *28* | 8 | 5 15 | 5 36 | 6 00 | 6 50 | 7 41 | 7 35 | 10 46 | 13 10 | 13 26 | 16 10 | 16 40 | 17 55 | 18 46 | 20 20 | 21 31 |

Ⓣ Nu circulă duminica și sărbători legale

# CLUJ-NAPOCA STOLNA VĂLIȘOARA

| 1209317 | 1209325 | 1209355 | 1209261 | 1209363 | 1209277 | 1209291 | km | Nr. st. | 12092 | km | 1209220 | 1209320 | 1209328 | 1209358 | 1209266 | 1209368 | 1209284 |
|---|---|---|---|---|---|---|---|---|---|---|---|---|---|---|---|---|---|
| 4 10 | 6 30 | 14 00 | 15 30 | 16 15 | 19 45 | 23 00 | *0* | 1 | p. **Cluj-Napoca** . . . . s. | *27* | 5 30 | 5 37 | 7 52 | 15 17 | 17 15 | 17 52 | 21 35 |
| 4 30 | 6 50 | 14 20 | 15 50 | 16 35 | 20 05 | 23 20 | *12* | 2 | Florești . . . . . ↑ | *15* | 5 10 | 5 17 | 7 32 | 14 57 | 16 55 | 17 32 | 21 15 |
| 4 34 | 6 54 | 14 24 | 15 54 | 17 39 | 20 09 | 23 24 | *14* | 3 | Luna de Sus ram. . | *13* | 5 06 | 5 13 | 7 28 | 14 53 | 16 51 | 17 28 | 21 11 |
| 4 37 | 6 57 | 14 27 | 15 57 | 16 42 | 20 12 | 23 27 | *15* | 4 | Luna de Sus . . . | *12* | 5 03 | 5 10 | 7 25 | 14 50 | 16 48 | 17 25 | 21 08 |
| 4 43 | 7 03 | 14 33 | 16 03 | 16 48 | 20 18 | 23 33 | *19* | 5 | ↓ Stolna ram. . . . . | *8* | 4 57 | 5 04 | 7 19 | 14 44 | 16 42 | 17 19 | 21 02 |
| 4 47 | 7 07 | 14 37 | — | 16 52 | — | — | *21* | 6 | s. **Stolna** . . . . . p. | *0* | — | 5 00 | 7 15 | 14 40 | — | 17 15 | — |
| — | — | — | 16 06 | — | 20 21 | 23 36 | *23* | 6 | ↓ Vlaha . . . . . ↑ | *4* | 4 54 | — | — | — | 16 39 | — | 20 59 |
| — | — | — | 16 15 | — | 20 30 | 23 45 | *27* | 7 | s. **Vălișoara** . . . . . p. | *0* | 4 45 | — | — | — | 16 30 | — | 20 50 |

* Nu circulă duminica și sărbători legale

I.T.A.

**La plata taxei de călătorie cu autobuzele I.T.A., cereți personalului de bord să vă elibereze bilet și verificați dacă sînt înscrise stația de urcare sau numărul acesteia și contravaloarea sumei achitate.**

I.T.A.

## CLUJ-NAPOCA—LUNA DE SUS

| 12094 A | km | Nr. st. | Ⓩ 01 | 03 | Ⓩ 05 | 07 | Ⓩ 09 | 11 | Ⓩ 13 | 15 | Ⓩ 17 | 19 | Ⓩ 21 | 23 | Ⓩ 25 | 27 | Ⓩ 29 | 31 | 33 | 35 | Ⓩ 37 |
|---|---|---|---|---|---|---|---|---|---|---|---|---|---|---|---|---|---|---|---|---|---|
| **Cluj-Napoca** . . . . . p. | *0* | 1 | 4 20 | 5 05 | 5 40 | 6 25 | 7 00 | 8 00 | 11 20 | 12 10 | 13 20 | 14 20 | 14 50 | 15 40 | 16 10 | 17 00 | 18 00 | 19 40 | 21 00 | 22 15 | 23 30 |
| **Cluj-Napoca** — | | | | | | | | | | | | | | | | | | | | | |
| str. Moţilor fac. . . . | — | 2 | 4 30 | 5 15 | 5 50 | 6 35 | 7 10 | 8 10 | 11 30 | 12 20 | 13 30 | 14 30 | 15 00 | 15 50 | 16 20 | 17 10 | 18 10 | 19 50 | 21 10 | 22 25 | 23 40 |
| Floreşti . . . . . | *12* | 3 | 4 40 | 5 25 | 6 00 | 6 45 | 7 20 | 8 20 | 11 40 | 12 30 | 13 40 | 14 40 | 15 10 | 16 00 | 16 30 | 17 20 | 18 20 | 20 00 | 21 20 | 22 35 | 23 50 |
| Luna de Sus . . . . . | *14* | 4 | 4 48 | 5 33 | 6 08 | 6 53 | 7 28 | 8 28 | 11 48 | 12 38 | 13 48 | 14 48 | 15 18 | 16 08 | 16 38 | 17 28 | 18 28 | 20 08 | 21 28 | 22 43 | 23 58 |
| **Luna de Sus — şcoală** . s. | *15* | 5 | 4 50 | 5 35 | 6 10 | 6 55 | 7 30 | 8 30 | 11 50 | 12 40 | 13 50 | 14 50 | 15 20 | 16 10 | 16 40 | 17 30 | 18 30 | 20 10 | 21 30 | 22 45 | 0 00 |

## LUNA DE SUS—CLUJ-NAPOCA

| 12094 A | km | Nr. st. | Ⓩ 02 | Ⓩ 04 | 06 | Ⓩ 08 | 10 | Ⓩ 12 | 14 | Ⓩ 16 | 18 | Ⓩ 20 | 22 | Ⓩ 24 | 26 | Ⓩ 28 | Ⓩ 30* | Ⓩ 32 | 34 | Ⓩ 63 | Ⓩ 38 |
|---|---|---|---|---|---|---|---|---|---|---|---|---|---|---|---|---|---|---|---|---|---|
| **Luna de Sus — şcoală** . p. | *0* | 1 | 4 30 | 5 00 | 5 45 | 6 20 | 7 05 | 7 40 | 9 00 | 12 00 | 12 50 | 14 00 | 15 00 | 15 30 | 16 20 | 17 00 | 17 40 | 18 40 | 20 20 | 21 35 | 22 50 |
| Luna de Sus . . . . . | *1* | 2 | 4 32 | 5 02 | 5 47 | 6 22 | 7 07 | 7 42 | 9 02 | 12 02 | 12 52 | 14 02 | 15 02 | 15 32 | 16 22 | 17 02 | 17 42 | 18 42 | 20 22 | 21 37 | 22 52 |
| Floreşti . . . . . | *4* | 3 | 4 40 | 5 10 | 5 55 | 6 30 | 7 15 | 7 50 | 9 10 | 12 10 | 13 00 | 14 10 | 15 10 | 15 40 | 16 30 | 17 10 | 17 50 | 18 50 | 20 30 | 21 45 | 23 00 |
| Cluj-Napoca | | | | | | | | | | | | | | | | | | | | | |
| Str. Moţilor fac. . . . | — | 4 | 4 50 | 5 20 | 6 05 | 6 40 | 7 25 | 8 00 | 9 20 | 12 20 | 13 10 | 14 20 | 15 20 | 15 50 | 16 40 | 17 20 | 18 00 | 19 00 | 20 40 | 21 55 | 23 10 |
| **Cluj-Napoca** . . . . . s. | *15* | 5 | 5 00 | 5 30 | 6 15 | 6 50 | 7 35 | 8 10 | 9 30 | 12 30 | 13 20 | 14 30 | 15 30 | 16 00 | 16 50 | 17 30 | 18 10 | 19 10 | 20 50 | 22 05 | 23 20 |

Ⓩ Nu circulă duminica şi sărbători legale

* Pleacă la ora 18,10 din Luna de Sus în zilele de duminică şi sărbători legale.

A Traseu pe care se practică autotaxarea

# CLUJ-NAPOCA—TĂUȚI

| 1209523 | 1209547 Ⓣ | 1209559 | 1209577 Ⓣ | 1209591 Ⓣ | km | Nr. stat. | 12095 A | km | 1209520 Ⓣ | 1209528 | 1209552 Ⓣ | 1209572 | 1209584 Ⓣ |
|---|---|---|---|---|---|---|---|---|---|---|---|---|---|
| 6 20 | 12 10 | 15 15 | 19 30 | 23 10 | *0* | 1 | p. **Cluj-Napoca** . . s. | *15* | 5 30 | 7 40 | 13 20 | 18 40 | 21 20 |
| 6 38 | 12 28 | 15 33 | 19 48 | 23 28 | *10* | 2 | ↓ **Tăuți** ram. . . ↑ | *5* | 5 12 | 7 22 | 13 02 | 18 22 | 21 02 |
| 6 50 | 12 40 | 15 45 | 20 00 | 23 40 | *15* | 3 | s. **Tăuți** . . . . . p. | *0* | 5 00 | 7 10 | 12 50 | 18 10 | 20 50 |

Ⓣ — **Nu circulă duminica și sărbători legale.**
A — Traseu pe care se practică autotaxarea

ÎN ATENȚIA PUBLICULUI CĂLĂTOR!

COPIII PÎNĂ LA VÎRSTA DE 5 ANI, SÎNT SCUTIȚI DE PLATA TAXELOR DE CĂLĂTORIE, ÎNSĂ NU AU DREPTUL LA LOC SEPARAT. DACĂ SOLICITĂ LOC SEPARAT, TAXAREA COPIILOR SE FACE LA TARIFUL REDUS CU 50%.

**CĂLĂTORIA NELEGALĂ** ÎN AUTOVEHICULE DE MARFĂ SAU DE CĂLĂTORI, DIN PARCUL PUBLIC SAU INTERN, **SE SANCȚIONEAZĂ CU AMENZI DE LA 100 — LA 250** LEI, PLUS COSTUL TARIFAR AL TRANSPORTULUI RESPECTIV.

# OFICIUL JUDEȚEAN DE TURISM CLUJ

Vă invită să vizitați cabanele proprii, binecunoscute prin așezarea lor într-un cadru de un pitoresc deosebit (Băișoara, stațiunea Valea Drăganului, Cheile Turzii, Muntele Filii, Făget Pădure, Făget Izvor, Făget I, Leghia, Vlădeasa).

– Campinguri – Făget și Băile Turda
– Hanul Colina, Gilău și Stejăriș







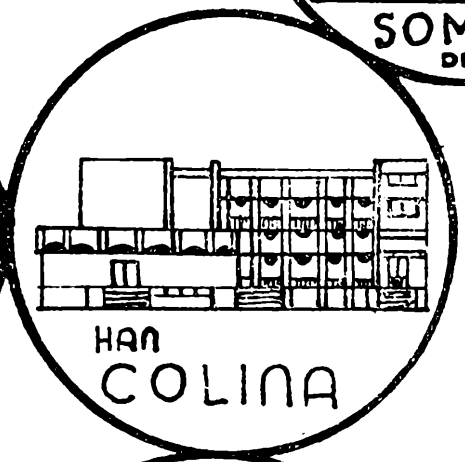


Vă oferă:

cazare, masă, în hotelurile: Belvedere, Napoca, Continental, Astoria, Central, Siesta, Transilvania.







Stațiuni balneo-climaterice:

Băile Cojocna
Băile Băița
Băile Someșeni
Băile Turda

– tot timpul anului sau cu caracter sezonier, unde pe lîngă tratamentul balnear vi se asigură cazare și masă.

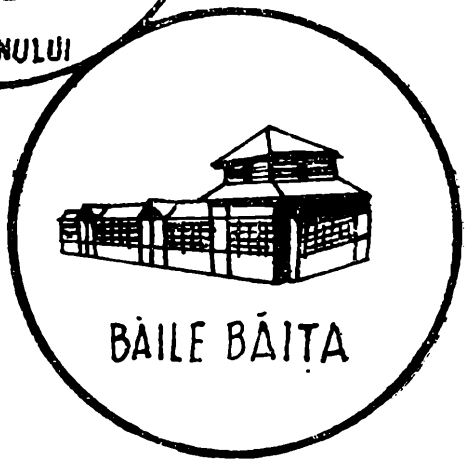


**Pentru toate aceste puncte turistice, comenzile se fac la O.J.T. Cluj, str. Șincai 2.**

# CLUJ-NAPOCA—ZALĂU—ȘIMLEU SILVANIEI

| 1210123 | 1210023 R | 3121754 | 3111464 | 3121770 | km | Nr. staț. | | 12100 | | km | 3121723 | 3111423 | 3121751 | 1210054 R | 1210162 |
|---|---|---|---|---|---|---|---|---|---|---|---|---|---|---|---|
| 6 00 | 6 15 | 13 30 | 16 00 | 17 45 | 0 | 1 | p. | **Cluj-Napoca** . . | s. | 117 | 8 45 | 10 45 | 15 39 | 16 45 | 18 15 |
| 6 18 | \| | 13 48 | 16 18 | \| | 8 | 2 | ↑ | Baciu complex . | ↑ | 109 | 8 27 | 10 27 | \| | \| | 17 57 |
| 6 24 | \| | 13 54 | 16 24 | \| | 10 | 3 | \| | Baciu . . . . . | \| | 107 | 8 21 | 10 21 | \| | \| | 17 51 |
| 6 27 | \| | 13 57 | 16 27 | \| | 12 | 4 | \| | Suceagu ram. . | \| | 105 | 8 18 | 10 18 | \| | \| | 17 48 |
| 6 30 | \| | 14 00 | 16 30 | \| | 14 | 5 | \| | Rădaia . . . . | \| | 103 | 8 15 | 10 15 | \| | \| | 17 45 |
| 6 32 | \| | 14 02 | 16 32 | \| | 15 | 6 | \| | Mera ram. . . | \| | 102 | 8 13 | 10 13 | \| | \| | 17 43 |
| 6 37 | \| | 14 07 | 16 37 | \| | 20 | 7 | \| | Nădășelu . . . | \| | 97 | 8 08 | 10 08 | \| | \| | 17 38 |
| 6 43 | \| | 14 13 | 16 43 | \| | 23 | 8 | \| | Șardu ram. . . | \| | 94 | 8 02 | 10 02 | \| | \| | 17 32 |
| 6 46 | \| | 14 16 | 16 46 | \| | 25 | 9 | \| | Sînpaul . . . . | \| | 92 | 7 59 | 9 59 | \| | \| | 17 29 |
| 6 51 | \| | 14 21 | 16 51 | \| | 29 | 10 | \| | Mihăiești . . . | \| | 88 | 7 54 | 9 54 | \| | \| | 17 24 |
| 6 54 | \| | 14 24 | 16 54 | \| | 30 | 11 | \| | Berindu ram. . | \| | 86 | 7 51 | 9 51 | \| | \| | 17 21 |
| 7 05 | \| | 14 35 | 17 05 | \| | 34 | 12 | ↓ | Topa Mică . . . | \| | 83 | 7 40 | 9 40 | \| | \| | 17 10 |
| 7 13 | 7 07 | 14 43 | 17 13 | 18 37 | 40 | 13 | s. | | p. | 77 | 7 32 | 9 32 | 14 47 | 15 53 | 17 02 |
| 7 15 | | 14 45 | 17 15 | 18 39 | | | p. | **Sînerain Almașului** . . . . . | s. | | 7 30 | 9 30 | 14 45 | | 17 00 |
| 7 21 | \| | 14 51 | 17 21 | 18 45 | 46 | 14 | \| | Ruginoasa ram. | \| | 73 | 7 24 | 9 24 | 14 39 | \| | 16 54 |
| 7 29 | \| | 14 59 | 17 29 | 18 53 | 50 | 15 | \| | Sutoru . . . . | \| | 67 | 7 16 | 9 16 | 14 31 | \| | 16 46 |
| 7 32 | \| | 15 02 | 17 32 | 18 56 | 52 | 16 | \| | Zimbor . . . . | \| | 65 | 7 13 | 9 13 | 14 28 | \| | 16 43 |
| 7 35 | \| | 15 05 | 17 35 | 18 59 | 53 | 17 | ↓ | Chendremal . . | \| | 64 | 7 10 | 9 10 | 14 25 | \| | 16 40 |
| 7 40 | 7 28 | 15 10 | 17 40 | 19 04 | 55 | 18 | s. | | p. | 62 | 7 05 | 9 05 | 14 20 | 15 32 | 16 35 |
| 7 42 | 7 30 | 15 12 | 17 42 | 19 06 | | | p. | **Sînmihaiu Almașului** . . | s. | | 7 03 | 9 03 | 14 18 | 15 30 | 16 33 |
| 7 48 | \| | 18 18 | 17 48 | 19 12 | 58 | 19 | \| | Sîntă Maria ram. | \| | 58 | 6 57 | 8 57 | 14 12 | \| | 16 27 |
| 7 56 | \| | 15 26 | 17 56 | 19 20 | 64 | 20 | \| | Poarta Sălajului | \| | 53 | 6 49 | 8 49 | 14 04 | \| | 16 19 |
| 8 02 | \| | 15 32 | 18 02 | 19 26 | 68 | 21 | \| | Românași . . . | \| | 49 | 6 43 | 8 43 | 13 58 | 15 00 | 16 13 |
| 8 12 | \| | 15 42 | 18 12 | 19 36 | 73 | 22 | \| | Ciumărna . . . | \| | 44 | 6 33 | 8 33 | 13 48 | \| | 16 03 |
| 8 22 | \| | 15 52 | 18 22 | 19 46 | 78 | 23 | ↓ | Stîna ram. . . . | \| | 39 | 6 23 | 8 23 | 13 38 | \| | 15 53 |
| 8 45 | 8 30 | 16 15 | 18 45 | 20 09 | | | s. | | p. | | 6 00 | 8 00 | 13 15 | 14 30 | 15 30 |
| — | 8 40 | — | 19 00 | — | 88 | 24 | p. | **Zalău** . . . . . | s. | 29 | — | 7 00 | — | 14 20 | — |
| — | — | — | 19 07 | — | 93 | 25 | \| | Crișeni gară . . | ↑ | 24 | — | 6 53 | — | \| | — |
| — | \| | — | 19 22 | — | 95 | 26 | \| | Hereclean ram. . | \| | 19 | — | 6 39 | — | \| | — |
| — | \| | — | 19 44 | — | 107 | 27 | \| | Vîrșolț . . . . | \| | 10 | — | 6 16 | — | \| | — |
| — | \| | — | 19 52 | — | 112 | 28 | ↓ | Pericei . . . . | \| | 5 | — | 6 08 | — | \| | — |
| — | 9 25 | — | 20 00 | — | 117 | 29 | s. | **Șimleu Silvaniei** | p. | 0 | — | 6 00 | — | 13 35 | — |



**Propunerile și nemulțumirile dvs. privind transportul de călători cu autobuzele I.T.A., pot fi menționate în „condica de sugestii și reclamații" din autogară, sau comunicate în scris la autobaze, I.T.A. sau la Centrala de Transporturi Auto din Ministerul Transporturilor și Telecomunicațiilor.**



# CLUJ-NAPOCA—TOPA MICĂ—SÎNCRAIU ALMAȘULUI —DOLU-SÎNMIHAIU ALMAȘULUI—BĂLAN

| 12102 | km | Nr. st. | 1210625 | 1210539 | 1210563 | 1210465 Ⓣ | 1210665 | 1210367 Ⓣ S | 1210267 | 1210575 | 1210591 Ⓣ |
|---|---|---|---|---|---|---|---|---|---|---|---|
| **Cluj-Napoca** . . . . p. | 0 | 1 | 6 20 | 10 00 | 15 50 | 16 20 | 16 30 | 16 45 | 17 00 | 18 50 | 23 00 |
| Baciu Complex . . \| | 8 | 2 | 6 38 | 10 18 | 16 08 | 16 38 | 16 48 | 17 03 | 17 18 | 19 08 | 23 18 |
| Baciu . . . . . \| | 10 | 3 | 6 44 | 10 24 | 16 14 | 16 44 | 16 54 | 17 09 | 17 24 | 19 14 | 23 24 |
| Suceagu ram. . . . \| | 12 | 4 | 6 47 | 10 27 | 16 17 | 16 47 | 16 57 | 17 12 | 17 27 | 19 17 | 23 27 |
| Rădaia . . . . . \| | 14 | 5 | 6 50 | 10 30 | 16 20 | 16 50 | 17 00 | 17 15 | 17 30 | 19 20 | 23 30 |
| Mera ram. . . . . \| | 15 | 6 | 6 52 | 10 32 | 16 22 | 16 52 | 17 02 | 17 17 | 17 32 | 19 22 | 23 32 |
| Nădășelu . . . . . \| | 20 | 7 | 6 57 | 10 37 | 16 27 | 16 57 | 17 07 | 17 22 | 17 37 | 19 27 | 23 37 |
| Sardu ram. . . . . \| | 23 | 8 | 7 03 | 10 43 | 16 33 | 17 03 | 17 13 | 17 28 | 17 43 | 19 33 | 23 43 |
| Sînpaul . . . . . \| | 25 | 9 | 7 06 | 10 46 | 16 36 | 17 06 | 17 16 | 17 31 | 17 46 | 19 36 | 23 46 |
| Mihăiești . . . . . \| | 29 | 10 | 7 11 | 10 51 | 16 41 | 17 11 | 17 21 | 17 36 | 17 51 | 19 41 | 23 51 |
| Berindu ram. . . . \| | 31 | 11 | 7 14 | 10 54 | 16 44 | 17 14 | 17 24 | 17 39 | 17 54 | 19 44 | 23 54 |
| Topa Mică . . . . ↓ | 34 | 12 | 7 25 | 11 05 | 16 55 | 17 25 | 17 35 | 17 50 | 18 05 | 19 55 | 0 05 |
| Sîncr. Almaș . . . s. | | | — | 11 13 | 17 03 | 17 33 | — | 17 58 | 18 13 | 20 03 | 0 13 |
| p. | 40 | 13 | — | — | — | 17 35 | — | 18 00 | 18 14 | — | — |
| **Dolu** . . . . . s. | 45 | 14 | — | — | — | 17 45 | — | — | | — | — |
| Ruginoasa ram. . . \| | 44 | 14 | — | — | — | — | — | 18 06 | 18 20 | — | — |
| Sutoru . . . . . \| | 50 | 15 | — | — | — | — | — | 18 14 | 18 28 | — | — |
| Zimbor . . . . . \| | 52 | 16 | — | — | — | — | — | 18 17 | 18 31 | — | — |
| Chendremal . . . . ↓ | 53 | 17 | — | — | — | — | — | 18 20 | 18 34 | — | — |
| **Sînmihai Almș.** . . s. | | | — | — | — | — | — | 18 25 | 18 39 | — | — |
| p. | 55 | 18 | — | — | — | — | — | — | 18 41 | — | — |
| **Hida** . . . . . s. | | | — | — | — | — | — | — | 18 53 | — | — |
| p. | 60 | 19 | — | — | — | — | — | — | 18 54 | — | — |
| Baica . . . . . \| | 62 | 20 | — | — | — | — | — | — | 18 59 | — | — |
| Raciș . . . . . \| | 65 | 21 | — | — | — | — | — | — | 19 08 | — | — |
| Chendrea . . . . . ↓ | 68 | 22 | — | — | — | — | — | — | 19 17 | — | — |
| **Balan** . . . . . s. | 71 | 23 | — | — | — | — | — | — | 19 25 | — | — |

Ⓣ Nu circulă în zilele de duminică și sărbători legale

S În zilele de sîmbătă pleacă la ora 13,40 din autogara Cluj-Napoca cu sosire în Sîmnihaiu Almașului la ora 15,20, plecare din Sîncraiu la ora 15,30 sosire în autogară la ora 17,10

**La plata taxei de călătorie cu autobuzele I.T.A., cereți personalului de bord să vă elibereze bilet și verificați dacă sînt înscrise stația de urcare sau numărul acesteia și contravaloarea sumei achitate.**

# BĂLAN—SÎNMIHAIU ALMAȘULUI—DOLU—SÎNCRAIU ALMAȘULUI—TOPA MICĂ—CLUJ-NAPOCA

| 12102 | | km | Nr. st. | 1210518 | 1210218 | 1210418 ⑦ | 1210320 ⑦ | 1210630 | 1210548 | 1210570 | 1210674 | 1210582 ⑦ |
|---|---|---|---|---|---|---|---|---|---|---|---|---|
| **Balan** | p. | 0 | 1 | — | 4 40 | — | — | — | — | — | — | — |
| Chendrea | \| | 3 | 2 | — | 4 49 | — | — | — | — | — | — | — |
| Racîș | \| | 6 | 3 | — | 4 58 | — | — | — | — | — | — | — |
| Baica | ↓ | 9 | 4 | — | 5 07 | — | — | — | — | — | — | — |
| **Hida** | s. | | | — | 5 12 | — | — | — | — | — | — | — |
| | p. | 11 | 5 | — | 5 13 | — | — | — | — | — | — | — |
| **Sînmihaiu Almaș.** | s. | | | — | 5 25 | — | — | — | — | — | — | — |
| | p. | 16 | 6 | — | 5 27 | — | 5 00 | — | — | — | — | — |
| Chendremal | \| | 18 | 7 | — | 5 32 | — | 5 05 | — | — | — | — | — |
| Zimbor | \| | 19 | 8 | — | 5 35 | — | 5 08 | — | — | — | — | |
| Sutoru | \| | 21 | 9 | — | 5 38 | — | 5 11 | — | — | — | — | |
| Ruginoasa ram. | ↓ | 27 | 10 | — | 5 46 | — | 5 19 | — | — | — | — | — |
| **Dolu** | p. | 0 | 10 | — | — | 4 40 | — | — | — | — | — | |
| **Sincraiu Almaș.** | s. | | | — | 5 50 | 4 50 | 5 23 | — | — | — | | |
| | p. | 31 | 11 | 4 30 | 5 52 | 4 52 | 5 26 | — | 12 00 | 17 20 | | 20 20 |
| Topa Mică | \| | 37 | 12 | 4 38 | 6 00 | 5 00 | 5 34 | 7 40 | 12 08 | 17 28 | 18 30 | 20 28 |
| Berindu ram. | \| | 40 | 13 | 4 49 | 6 11 | 5 11 | 5 45 | 7 51 | 12 19 | 17 39 | 18 41 | 20 39 |
| Mihăiești | \| | 42 | 14 | 4 52 | 6 14 | 5 14 | 5 48 | 7 54 | 12 22 | 17 42 | 18 44 | 20 42 |
| Sînpaul | \| | 46 | 15 | 4 57 | 6 19 | 5 19 | 5 53 | 7 59 | 12 27 | 17 47 | 18 49 | 20 47 |
| Sardu ram. | \| | 48 | 16 | 5 00 | 6 22 | 5 22 | 5 56 | 8 02 | 12 30 | 17 50 | 18 52 | 20 50 |
| Hășdate | \| | 51 | 17 | 5 06 | 6 28 | 5 28 | 6 02 | 8 08 | 12 36 | 17 56 | 18 58 | 20 56 |
| Mera ram. | \| | 56 | 18 | 5 11 | 6 33 | 5 33 | 6 07 | 8 13 | 12 41 | 18 01 | 19 03 | 21 01 |
| Rădaia | \| | 57 | 19 | 5 13 | 6 35 | 5 35 | 6 10 | 8 15 | 12 43 | 18 03 | 19 05 | 21 03 |
| Suceagu ram. | \| | 59 | 20 | 5 16 | 6 38 | 5 38 | 6 13 | 8 18 | 12 46 | 18 06 | 19 08 | 21 06 |
| Baciu | \| | 61 | 21 | 5 19 | 6 41 | 5 41 | 6 16 | 8 21 | 12 49 | 18 09 | 19 11 | 21 09 |
| Baciu Complex | ↓ | 63 | 22 | 5 25 | 6 47 | 5 47 | 6 22 | 8 27 | 12 55 | 18 15 | 19 17 | 21 15 |
| **Cluj-Napoca** | s. | 71 | 23 | 5 43 | 7 05 | 6 05 | 6 40 | 8 45 | 13 13 | 18 33 | 19 35 | 21 33 |

⑦ Nu circulă în zilele de duminică și sărbători legale

## Călători!

**Propunerile și nemulțumirile dvs. privind transportul de călători cu autobuzele I.T.A., pot fi menționate în „condica de sugestii și reclamații" din autogară, sau comunicate în scris la autobaze, I.T.A. sau la Centrala de Transporturi Auto din Ministerul Transporturilor și Telecomunicațiilor.**

# CLUJ-NAPOCA — ȘARDU — SÎNPAUL — BERINDU

| 12107 | km | Nr. st. | 1210915 Ⓣ | 1210821 Ⓣ | 1210923 V Ⓣ | 1210725 | 1210841 | 1210741 Ⓣ | 1210945 Ⓣ | 1210753 | 1210955 V Ⓣ | 1210857 | 1210959 Ⓣ | 1210765 | 1210777 | 1210889 Ⓣ | 1210791 Ⓣ |
|---|---|---|---|---|---|---|---|---|---|---|---|---|---|---|---|---|---|
| **Cluj-Napoca** . . . . . p. | *0* | 1 | 4 00 | 5 40 | 5 55 | 6 30 | 10 20 | 10 45 | 11 20 | 13 30 | 14 15 | 14 30 | 15 15 | 16 20 | 19 30 | 22 30 | 22 50 |
| Baciu Complex . . . . | *8* | 2 | 4 18 | 5 58 | 6 13 | 6 48 | 10 38 | 11 03 | 11 38 | 13 48 | 14 33 | 14 48 | 15 33 | 16 38 | 19 48 | 22 48 | 23 08 |
| Baciu . . . . . | *10* | 3 | 4 24 | 6 04 | 6 19 | 6 54 | 10 44 | 11 09 | 11 44 | 13 54 | 14 39 | 14 54 | 15 39 | 16 44 | 19 54 | 22 54 | 23 14 |
| Suceagu ram. . . . . | *12* | 4 | 4 27 | 6 07 | 6 22 | 6 57 | 10 47 | 11 12 | 11 47 | 13 57 | 14 42 | 14 57 | 15 42 | 16 47 | 19 57 | 22 57 | 23 17 |
| Rădaia . . . . . | *14* | 5 | 4 30 | 6 10 | 6 25 | 7 00 | 10 50 | 11 15 | 11 50 | 14 00 | 14 45 | 15 00 | 15 45 | 16 50 | 20 00 | 23 00 | 23 20 |
| Mera ram. . . . . | *15* | 6 | 4 32 | 6 12 | 6 27 | 7 02 | 10 52 | 11 17 | 11 52 | 14 02 | 14 47 | 15 02 | 15 47 | 16 52 | 20 02 | 23 02 | 23 22 |
| Nădășelu . . . . . | *20* | 7 | 4 37 | 6 17 | 6 32 | 7 07 | 10 57 | 11 22 | 11 57 | 14 07 | 14 52 | 15 07 | 15 52 | 16 57 | 20 07 | 23 07 | 23 27 |
| Șardu ram. . . . . ↓ | *23* | 8 | 4 43 | 6 23 | 6 38 | 7 13 | 11 03 | 11 28 | 12 03 | 14 13 | 14 58 | 15 13 | 15 58 | 17 06 | 20 13 | 23 13 | 23 33 |
| **Șardu** . . . . . s. | *25* | 9 | 4 48 | — | 6 43 | — | - | — | 12 08 | — | 15 03 | — | 16 05 | — | — | — | — |
| **Sînpaul** . . . . . s. | *25* | 9 | — | 6 26 | — | 7 16 | 11 06 | 11 31 | — | 14 16 | — | 15 16 | — | 17 08 | 20 16 | 23 16 | 23 36 |
| Mihăiești . . . . . | *29* | 10 | — | — | — | 7 21 | — | 11 36 | — | 14 21 | — | — | — | 17 13 | 20 21 | — | 23 41 |
| Berindu ram. . . . . ↓ | *31* | 11 | — | — | — | 7 24 | — | 11 39 | — | 14 24 | — | — | — | 17 16 | 20 24 | — | 23 44 |
| **Berindu** . . . . . s. | *35* | 12 | — | — | — | 7 35 | — | 11 50 | — | 14 35 | — | — | — | 17 25 | 20 35 | — | 23 55 |

Ⓣ Nu circulă duminica și sărbători legale
V nu circulă în timpul vacanțelor școlare

# BERINDU—SÎNPAUL—ŞARDU—CLUJ-NAPOCA

| 12107 | km | Nr. st. | 1210718 II | 1210818 ⑦ | 1210920 ⑦ | 1210826 | 1210928 V ⑦ | 1210732 | 1210748 ⑦ | 1210950 ⑦ | 1210850 | 1210959 V ⑦ | 1210758 | 1210862 | 1210964 ⑦ | 1210772 |
|---|---|---|---|---|---|---|---|---|---|---|---|---|---|---|---|---|
| **Berindu** . . . . . p. | *0* | 1 | 4 25 | — | — | — | — | 7 50 | 12 00 | — | — | — | 14 45 | — | — | 17 50 |
| Berindu ram. . . . . \| | *4* | 2 | 4 36 | — | — | — | — | 8 01 | 12 11 | — | — | — | 14 56 | — | — | 18 01 |
| **Mihăieşti** . . . . . ↓ | *6* | 3 | 4 39 | — | — | — | — | 8 04 | 12 14 | — | — | — | 14 59 | — | — | 18 04 |
| **Sînpaul** . . . . . p. | *10* | 4 | 4 44 | 4 45 | — | 6 35 | — | 8 09 | 12 19 | — | 12 45 | — | 15 04 | 15 30 | — | 18 09 |
| **Şardu** . . . . . p. | *0* | 5 | — | — | 4 55 | — | 6 50 | — | — | 12 30 | — | 15 10 | — | — | 16 10 | — |
| Şardu ram. . . . . \| | *12* | 5 | 4 47 | 4 48 | 5 00 | 6 38 | 6 55 | 8 12 | 12 22 | 12 35 | 12 48 | 15 15 | 15 07 | 15 33 | 16 15 | 18 12 |
| Nădăşelu . . . . . \| | *15* | 6 | 4 53 | 4 54 | 5 06 | 6 44 | 7 01 | 8 18 | 12 28 | 12 41 | 12 54 | 15 21 | 15 13 | 15 39 | 16 21 | 18 18 |
| Mera ram. . . . . \| | *20* | 7 | 4 58 | 4 59 | 5 11 | 6 49 | 7 06 | 8 23 | 12 33 | 12 46 | 12 59 | 15 26 | 15 18 | 15 44 | 16 26 | 18 23 |
| Rădaia . . . . . \| | *21* | 8 | 5 00 | 5 01 | 5 13 | 6 51 | 7 08 | 8 25 | 12 35 | 12 48 | 13 01 | 15 28 | 15 20 | 15 46 | 16 28 | 18 25 |
| Suceagu ram. . . . . \| | *23* | 9 | 5 03 | 5 04 | 5 16 | 6 54 | 7 11 | 8 28 | 12 38 | 12 51 | 13 04 | 15 31 | 15 23 | 15 49 | 16 31 | 18 28 |
| Baciu . . . . . \| | *25* | 10 | 5 06 | 5 07 | 5 19 | 6 57 | 7 14 | 8 31 | 12 41 | 12 54 | 13 07 | 15 34 | 15 26 | 15 52 | 16 34 | 18 31 |
| Baciu Complex . . . . ↓ | *27* | 11 | 5 12 | 5 13 | 5 25 | 7 03 | 7 20 | 8 37 | 12 47 | 13 00 | 13 13 | 15 40 | 15 32 | 15 58 | 16 40 | 18 37 |
| **Cluj-Napoca** . . . . . s. | *35* | 12 | 5 30 | 5 31 | 5 43 | 7 21 | 7 38 | 8 55 | 13 05 | 13 18 | 13 31 | 15 58 | 15 50 | 16 16 | 16 58 | 18 55 |

⑦ Nu circulă duminica şi sărbători legale
V Nu circulă în timpul vacanţelor şcolare
II Curse executate cu două autobuze

# CLUJ-NAPOCA — MERA — SUMURDUCU

| 12110 | km | Nr. st. | 1211117 Ⓣ | 1211119 Ⓣ | 1211124 Ⓣ | 1211127 | 1211145 | 1211157 Ⓣ | 1211159 Ⓣ | 1211059 | 1211165 | 1211169 Ⓣ | 1211077 Ⓣ | 1211177 | 1211191 Ⓣ |
|---|---|---|---|---|---|---|---|---|---|---|---|---|---|---|---|
| **Cluj-Napoca** . . . . . p. | *0* | 1 | 4 25 | 5 15 | 6 10 | 7 00 | 11 20 | 14 40 | 15 15 | 15 15 | 16 30 | 17 20 | 19 30 | 19 45 | 22 50 |
| Cluj-Napoca Piaţa Gării | — | F | 4 35 | 5 23 | 6 18 | 7 08 | 11 28 | 14 48 | 15 23 | 15 23 | 16 38 | 17 28 | 19 38 | 19 53 | 22 58 |
| Baciu complex . . . . . | *8* | 2 | 4 43 | 5 33 | 6 28 | 7 18 | 11 38 | 14 58 | 15 33 | 15 33 | 16 48 | 17 38 | 19 48 | 20 03 | 23 08 |
| Baciu . . . . . | *10* | 3 | 4 49 | 5 39 | 6 34 | 7 24 | 11 44 | 15 04 | 15 39 | 15 39 | 16 54 | 17 44 | 19 54 | 20 09 | 23 14 |
| Suceagu ram. . . . . | *12* | 4 | \| | \| | 6 37 | 7 27 | 11 47 | 15 07 | 15 42 | 15 42 | 16 57 | 17 47 | 19 57 | 20 12 | 23 17 |
| Rădaia . . . . . | *14* | 5 | \| | \| | 6 40 | 7 30 | 11 50 | 15 10 | 15 45 | 15 45 | 17 00 | 17 50 | 20 00 | 20 15 | 23 20 |
| Mera ram. . . . . ↓ | *15* | 6 | \| | \| | 6 42 | 7 32 | 11 52 | 15 12 | 15 47 | 15 47 | 17 02 | 17 52 | 20 02 | 20 17 | 23 22 |
| **Mera** . . . . . s. | *17* | 7 | 5 00 | 5 50 | 6 50 | 7 40 | 12 00 | 15 20 | 15 50 | — | 17 10 | 18 00 | — | 20 25 | 23 30 |
| Nădăşelu . . . . . | *20* | 7 | — | — | — | — | — | — | — | 15 52 | — | — | 20 07 | — | — |
| Sardu ram. . . . . | *23* | 8 | — | — | — | — | — | — | — | 15 58 | — | — | 20 13 | — | — |
| Sînpaul . . . . . ↓ | *25* | 9 | — | — | — | — | — | — | — | 16 01 | — | — | 20 16 | — | — |
| **Sumurducu** . . . . . s. | *29* | 10 | — | — | — | — | — | — | — | 16 10 | — | — | 20 25 | — | — |

# SUMURDUCU — MERA — CLUJ-NAPOCA

| 12110 | km | Nr. st. | 1211118 Ⓣ | 1211018 | 1211120 Ⓣ | 1211124 | 1211128 Ⓣ | 1211132 | 1211152 | 1211162 Ⓣ | 1211164 Ⓣ | 1211170 | 1211070 | 1211172 Ⓣ | 1211184 Ⓣ |
|---|---|---|---|---|---|---|---|---|---|---|---|---|---|---|---|
| **Sumurducu** . . . . . p. | *0* | 1 | — | 4 45 | — | — | — | — | — | — | — | — | 17 30 | — | — |
| Sînpaul . . . . . | *4* | 2 | — | 4 54 | — | — | — | — | — | — | — | — | 17 39 | — | — |
| Sardu . . . . . | *6* | 3 | — | 4 57 | — | — | — | — | — | — | — | — | 17 42 | — | — |
| Nădăşelu . . . . . ↓ | *9* | 4 | — | 5 03 | — | — | — | — | — | — | — | — | 17 48 | — | — |
| **Mera** . . . . . p. | *0* | 4 | 4 30 | — | 5 15 | 6 00 | 7 00 | 8 15 | 12 50 | 15 35 | 16 10 | 17 20 | — | 18 15 | 20 50 |
| Mera ram. . . . . | *14* | 5 | 4 38 | 5 08 | 5 23 | 6 08 | 7 08 | 8 23 | 12 58 | 15 43 | 16 18 | 17 28 | 17 53 | 18 23 | 20 58 |
| Rădaia . . . . . | *15* | 6 | 4 40 | 5 10 | 5 25 | 6 10 | 7 10 | 8 25 | 13 00 | 15 45 | 16 20 | 17 30 | 17 55 | 18 25 | 21 00 |
| Suceagu ram. . . . . | *17* | 7 | 4 43 | 5 13 | 5 28 | 6 13 | 7 13 | 8 28 | 13 03 | 15 48 | 16 23 | 17 33 | 17 58 | 18 28 | 21 03 |
| Baciu . . . . . | *19* | 8 | 4 46 | 5 16 | 5 31 | 6 16 | 7 16 | 8 31 | 13 06 | 15 51 | 16 26 | 17 36 | 18 01 | 18 31 | 21 06 |
| Baciu Complex . . . . | *21* | 9 | 4 52 | 5 22 | 5 37 | 6 22 | 7 22 | 8 37 | 13 12 | 15 57 | 16 32 | 17 42 | 18 07 | 18 37 | 21 12 |
| Cluj-Napoca Piaţa Gării . ↓ | — | f | 5 02 | 5 32 | 5 47 | 6 32 | 7 32 | 8 47 | 13 22 | 16 07 | 16 42 | 17 52 | 18 17 | 18 47 | 21 22 |
| **Cluj-Napoca** . . . . . s. | *29* | 10 | 5 10 | 5 40 | 5 55 | 6 40 | 7 40 | 8 55 | 13 30 | 16 15 | 16 50 | 18 00 | 18 25 | 18 55 | 21 33 |

Ⓣ Nu circulă duminica şi sărbători legale .

## CLUJ-NAPOCA — VIȘTEA

| 1211223 | 1211255 | km | Nr. st. | 12112 | km | 1211228 | 1211260 |
|---|---|---|---|---|---|---|---|
| 5 50 | 14 15 | 0 | 1 | p. **Cluj-Napoca** . . . . . s. | 20 | 7 40 | 15 55 |
| 6 08 | 14 33 | 8 | 2 | Baciu Complex . . . . . | 13 | 7 32 | 15 37 |
| 6 14 | 14 39 | 10 | 3 | Baciu . . . . . | 10 | 7 26 | 15 31 |
| 6 17 | 14 42 | 12 | 4 | Suceagu ram. . . . . | 8 | 7 23 | 15 28 |
| 6 20 | 14 45 | 14 | 5 | Rădaia . . . . . | 6 | 7 20 | 15 25 |
| 6 22 | 14 47 | 15 | 6 | Mera ram. . . . . | 5 | 7 15 | 15 23 |
| 6 35 | 15 00 | 20 | 7 | s. **Vișlea** . . . . . p. | 0 | 6 55 | 15 10 |

Nu circulă duminica, sărbători legale și în timpul vacanțelor școlare

# Călători!

CĂLĂTORIA NELEGALĂ ÎN AUTOVEHICULELE DE MARFĂ SAU DE CĂLĂTORI, DIN PARCUL PUBLIC SAU INTERN, SE SANCȚIONEAZĂ CU AMENDĂ DE LA 100 LA 250 LEI, PLUS COSTUL TARIFAR AL TRANSPORTULUI RESPECTIV.

OBSERVAȚIILE ȘI SUGESTIILE DVS. POT CONTRIBUI LA ÎMBUNĂTĂȚIREA TRANSPORTURILOR DE CĂLĂTORI. FOLOSIȚI ÎN ACEST SCOP CONDICA DE SUGESTII ȘI RECLAMAȚII DIN AUTOGĂRI.

# CLUJ-NAPOCA – SUCEAGU

| 12113 A | km | Nr. st. | 01 Ⓣ | 03 Ⓣ | 05 Ⓣ | 07 | 09 Ⓣ | 11 | 13 | 15 Ⓣ | 17 Ⓣ | 19 | 21 Ⓣ | 23 | 25 | 27 Ⓣ | 29 | 31 Ⓣ |
|---|---|---|---|---|---|---|---|---|---|---|---|---|---|---|---|---|---|---|
| **Cluj-Napoca** . . . . . p. | 0 | 1 | 3 50 | 4 15 | 5 10 | 5 35 | 6 40 | 7 10 | 12 25 | 13 30 | 14 20 | 15 20 | 15 50 | 17 00 | 18 30 | 20 00 | 21 30 | 23 15 |
| **Cluj-Napoca P. Gării** . . \| | 3 | 2 | \| | \| | 5 18 | 5 43 | 6 48 | 7 18 | 12 33 | 13 38 | 14 28 | 15 28 | 15 58 | 17 08 | 18 38 | 20 08 | 21 38 | 23 23 |
| Baciu cooperativă . . . \| | 10 | 3 | \| | \| | 5 34 | 5 59 | 7 04 | 7 34 | 12 49 | 13 54 | 14 44 | 15 44 | 16 14 | 17 24 | 18 54 | 20 24 | 21 54 | 23 39 |
| Suceagu ram. . . . . \| | 12 | 4 | \| | \| | 5 38 | 6 03 | 7 08 | 7 38 | 12 53 | 13 58 | 14 48 | 15 48 | 16 18 | 17 28 | 18 58 | 20 28 | 21 58 | 23 43 |
| Suceagu centru . . . . \| | 13 | 5 | \| | \| | 5 41 | 6 06 | 7 11 | 7 41 | 12 56 | 14 01 | 14 51 | 15 51 | 16 21 | 17 31 | 19 01 | 20 31 | 22 01 | 23 46 |
| Suceagu IMA . . . . . ↓ | 14 | 6 | \| | \| | 5 34 | 6 08 | 7 13 | 7 43 | 12 58 | 14 03 | 14 53 | 15 53 | 16 23 | 17 33 | 19 03 | 20 33 | 22 03 | 23 48 |
| **Suceagu** . . . . . s. | 15 | 7 | 4 20 | 4 45 | 5 45 | 6 10 | 7 15 | 7 45 | 13 00 | 14 05 | 14 55 | 15 55 | 16 25 | 17 35 | 19 05 | 20 35 | 22 05 | 23 50 |

# SUCEAGU – CLUJ-NAPOCA

| 12113 A | km | Nr. st. | 02 Ⓣ | 04 Ⓣ | 06 Ⓣ | 08 | 10 Ⓣ | 12 Ⓣ | 14 | 16 Ⓣ | 18 Ⓣ | 20 | 22 Ⓣ | 24 | 26 Ⓣ | 28 Ⓣ | 30 | 32 Ⓣ |
|---|---|---|---|---|---|---|---|---|---|---|---|---|---|---|---|---|---|---|
| **Suceagu** . . . . . p. | 0 | 1 | 4 30 | 4 55 | 5 55 | 6 20 | 7 25 | 12 00 | 13 10 | 14 15 | 15 05 | 16 05 | 16 35 | 17 45 | 19 15 | 20 45 | 22 15 | 0 00 |
| Suceagu IMA . . . \| | 1 | 2 | 4 32 | 4 57 | 5 57 | 6 22 | 7 27 | 12 02 | 13 12 | 14 17 | 15 07 | 16 07 | 16 37 | 17 47 | 19 17 | 20 47 | 22 17 | 0 02 |
| Suceagu centru . . . . \| | 2 | 3 | 4 34 | 4 59 | 5 59 | 6 24 | 7 29 | 12 04 | 13 14 | 14 19 | 15 09 | 16 09 | 16 39 | 17 49 | 19 19 | 20 49 | 22 19 | 0 04 |
| Suceagu ram. . . . . \| | 3 | 4 | 4 37 | 5 02 | 6 02 | 6 27 | 7 32 | 12 07 | 13 17 | 14 22 | 15 12 | 16 12 | 16 42 | 17 52 | 19 22 | 20 52 | 22 22 | 0 07 |
| Baciu cooperativă . . . \| | 5 | 5 | 4 41 | 5 06 | 6 06 | 6 31 | 7 36 | 12 11 | 13 21 | 14 26 | 15 16 | 16 16 | 16 46 | 17 56 | 19 26 | 20 56 | 22 26 | 0 11 |
| **Cluj-Napoca P-ța Gării** . ↓ | 12 | 6 | 4 57 | 5 22 | 6 22 | 6 47 | 7 52 | 12 27 | 13 37 | 14 42 | 15 32 | 16 32 | 17 02 | 18 12 | 19 42 | 21 12 | 22 52 | 0 27 |
| **Cluj-Napoca** . . . . . s. | 15 | 7 | 5 05 | 5 30 | 6 30 | 6 55 | 8 00 | 12 35 | 13 45 | 14 50 | 15 40 | 16 40 | 17 10 | 18 20 | 19 50 | 21 20 | 22 50 | 0 35 |

Ⓣ Nu circulă în zilele de duminică și sărbători legale
A Traseu pe care se practică autotaxarea.

# CLUJ-NAPOCA—CORUȘ—SĂLIȘTEA NOUĂ

| 12114 | km | Nr. st. | 1211615 Ⓣ | 1211519 | 1211621 Ⓣ | 1211623 Ⓣ V | 1211527 | 1211529 Ⓣ | 1211537 * | 1211539 Ⓣ | 1211545 | 1211653 Ⓣ V | 1211555 | 1211559 Ⓣ | 1211565 | 1211569 Ⓣ | 1211577 | 1211583 Ⓣ | 1211591 Ⓣ |
|---|---|---|---|---|---|---|---|---|---|---|---|---|---|---|---|---|---|---|---|
| **Cluj-Napoca** . . . . . p. | *0* | 1 | 4 05 | 5 10 | — | 5 50 | 7 00 | 7 40 | 9 20 | 10 00 | 11 40 | 13 30 | 14 15 | 15 00 | 16 20 | 17 30 | 19 30 | 21 15 | 23 10 |
| **Cluj-Napoca P-ța Gării** . | *3* | 2 | \| | \| | 5 25 | 5 58 | 7 08 | 7 48 | 9 28 | 10 08 | 11 48 | 13 38 | 14 23 | 15 08 | 16 28 | 17 38 | 19 38 | 21 23 | 23 18 |
| Cluj-Napoca Bumbești fac. | *4* | 3 | \| | \| | \| | 6 04 | 7 14 | 7 54 | 9 34 | 10 14 | 11 54 | 13 44 | 14 29 | 15 14 | 16 34 | 17 44 | 19 44 | 21 29 | 23 24 |
| Sălișteа Nouă ram. fac. | *6* | 4 | \| | \| | \| | 6 10 | 7 20 | 8 00 | 9 40 | 10 20 | 12 00 | 13 50 | 14 35 | 15 20 | 16 40 | 17 50 | 19 50 | 21 35 | 23 30 |
| EM Popești fac. . . . . | *11* | 5 | \| | \| | \| | 6 20 | 7 30 | 8 10 | 9 50 | 10 30 | 12 10 | 14 00 | 14 45 | 15 30 | 16 50 | 18 00 | 20 00 | 21 45 | 23 40 |
| Popești ram. . . . . | *12* | 6 | \| | \| | \| | 6 23 | 7 33 | 8 13 | 9 53 | 10 33 | 12 13 | 14 03 | 14 48 | 15 33 | 16 53 | 18 03 | 20 03 | 21 48 | 23 43 |
| Coruș I fac. . . . . ↓ | | 7 | \| | \| | \| | 6 28 | 7 38 | 8 18 | 9 58 | 10 38 | 12 18 | 14 08 | 14 53 | 15 38 | 16 58 | 18 08 | 20 08 | 21 53 | 23 48 |
| Coruș școală . . . . . s. | *15* | 8 | 4 35 | \| | 5 55 | 6 30 | 7 40 | 8 20 | 10 00 | 10 40 | 12 20 | 14 10 | 14 55 | 15 40 | 17 00 | 18 10 | 20 10 | 11 55 | 23 50 |
| Coruș II fac. . . . . ↓ | | 9 | — | — | — | — | 7 44 | 8 24 | 10 04 | 10 44 | 12 24 | — | 14 59 | 15 44 | 17 04 | 18 14 | 20 14 | 21 59 | 23 54 |
| **Sălișteа Nouă** . . . . . s. | *18* | 10 | — | 5 55 | — | — | 7 50 | 8 30 | 10 10 | 10 50 | 12 30 | — | 15 05 | 15 50 | 17 10 | 18 20 | 20 20 | 22 05 | 0 00 |

# SĂLIȘTEA NOUA—CORUȘ—CLUJ-NAPOCA

| 12114 | km | Nr. st. | 1211518 | 1211618 Ⓣ | 1211524 | 1211624 Ⓣ | 1211626 Ⓣ V | 1211532 | 1211536 Ⓣ | 1211542 * | 1211544 Ⓣ | 1211552 | 1211658 Ⓣ V | 1211560 | 1211564 Ⓣ | 1211572 | 1211574 Ⓣ | 1211582 | 1211588 Ⓣ |
|---|---|---|---|---|---|---|---|---|---|---|---|---|---|---|---|---|---|---|---|
| **Sălișteа Nouă** . . . . . p. | *0* | 1 | 4 25 | — | 6 05 | — | — | 8 00 | 9 00 | 10 25 | 11 05 | 12 50 | — | 15 15 | 16 15 | 17 50 | 18 45 | 20 35 | 22 10 |
| Coruș II fac. . . . . | — | 2 | 4 31 | — | 6 11 | — | — | 8 06 | 9 06 | 10 31 | 11 11 | 12 56 | — | 15 21 | 16 21 | 17 56 | 18 51 | 20 41 | 22 16 |
| Coruș școală . . . . . | *3* | 3 | 4 35 | 4 40 | 6 15 | 6 00 | 6 45 | 8 10 | 9 10 | 10 35 | 11 15 | 13 00 | 14 20 | 15 25 | 16 25 | 18 00 | 18 55 | 20 45 | 22 20 |
| Coruș I fac. . . . . | — | 4 | 4 37 | 4 42 | 6 17 | 6 02 | 6 47 | 8 12 | 9 12 | 10 37 | 11 17 | 13 02 | 14 22 | 15 27 | 16 27 | 18 02 | 18 57 | 20 47 | 22 22 |
| Popești ram. . . . . | *6* | 5 | 4 42 | 4 47 | 6 22 | 6 07 | 6 52 | 8 17 | 9 17 | 10 42 | 11 22 | 13 07 | 14 27 | 15 32 | 16 32 | 18 07 | 19 02 | 20 52 | 22 27 |
| EM Popești fac. . . . . | *7* | 6 | 4 45 | 4 50 | 6 25 | 6 10 | 6 55 | 8 20 | 9 20 | 10 45 | 11 25 | 13 10 | 14 30 | 15 35 | 16 35 | 18 10 | 19 05 | 20 55 | 22 30 |
| Soliștea Nouă ram. fac. | *12* | 7 | 4 55 | 5 00 | 6 35 | 6 20 | 7 05 | 8 30 | 9 30 | 10 55 | 11 35 | 13 20 | 14 40 | 15 45 | 16 45 | 18 20 | 19 15 | 21 05 | 22 40 |
| Cluj-Napoca Bumbești ram. | *14* | 8 | 5 01 | 5 06 | 6 41 | 6 26 | 7 11 | 8 36 | 9 36 | 11 01 | 11 41 | 13 26 | 14 46 | 15 51 | 16 51 | 18 26 | 19 21 | 21 11 | 22 46 |
| **Cluj-Napoca P-ța Gării** . ↓ | *15* | 9 | 5 07 | 5 12 | 6 47 | 6 32 | 7 17 | 8 42 | 9 42 | 11 07 | 11 47 | 13 32 | 14 52 | 15 57 | 16 57 | 18 32 | 19 27 | 21 17 | 22 52 |
| **Cluj-Napoca** . . . . . s. | *18* | 10 | 5 15 | 5 20 | 6 55 | 6 40 | 7 25 | 8 50 | 9 50 | 11 15 | 11 55 | 13 40 | 15 00 | 16 05 | 17 05 | 18 40 | 19 35 | 21 25 | 23 00 |

Ⓣ Nu circulă duminica și sărbători legale
* Circulă în zilele de duminică și sărbători legale
V Circulă numai în timpul vacanțelor școlare

# CLUJ-NAPOCA—POPEȘTI

| 12117 A | km | Nr. st. | 1211721 Ⓠ | 1211725 Ⓠ | 1211729 | 1211745 | 1211759 Ⓠ | 1211763 Ⓠ | 1211769 | 1211777 | 1211791 Ⓠ |
|---|---|---|---|---|---|---|---|---|---|---|---|
| **Cluj-Napoca** . . . . . p. | *0* | 1 | 5 20 | 6 30 | 7 40 | 11 20 | 14 50 | 16 10 | 17 30 | 19 30 | 23 15 |
| Cluj-Napoca P-ța Gării . ‖ | *3* | 2 | 5 28 | 6 38 | 7 48 | 11 28 | 14 58 | 16 18 | 17 38 | 19 38 | 23 23 |
| Cluj-Napoca str. G. Bruno fac. . . . . ‖ | — | 3 | 5 31 | 6 41 | 7 51 | 11 31 | 15 01 | 16 21 | 17 41 | 19 41 | 23 26 |
| Popești fac. . . . . ↓ | *10* | 4 | 5 43 | 6 53 | 8 03 | 11 43 | 15 13 | 16 33 | 17 53 | 19 53 | 12 38 |
| **Popești** . . . . . s. | *11* | 5 | 5 45 | 6 55 | 8 05 | 11 45 | 15 15 | 16 35 | 17 55 | 19 55 | 23 40 |

# POPEȘTI—CLUJ-NAPOCA

| 12117 A | km | Nr. st. | 1211720 Ⓠ | 1211724 | 1211728 Ⓠ | 1211734 | 1211748 | 1211762 Ⓠ | 1211766 Ⓠ | 1211772 | 1211784 |
|---|---|---|---|---|---|---|---|---|---|---|---|
| **Popești** . . . . . p. | *0* | 1 | 4 50 | 5 55 | 7 05 | 8 40 | 12 10 | 15 25 | 16 40 | 18 15 | 21 10 |
| Popești fac. . . . . ‖ | *1* | 2 | 4 52 | 5 57 | 7 07 | 8 42 | 12 12 | 15 27 | 16 42 | 18 17 | 21 12 |
| Cluj-Napoca str. G. Bruno fac. . . . . ‖ | — | 3 | 5 04 | 6 09 | 7 19 | 8 54 | 12 24 | 15 39 | 16 54 | 18 28 | 21 24 |
| Cluj-Napoca P-ța Gării . ↓ | *8* | 4 | 5 07 | 6 12 | 7 22 | 8 57 | 12 27 | 15 42 | 16 57 | 18 32 | 21 27 |
| **Cluj-Napoca** . . . . . s. | *11* | 5 | 5 15 | 6 20 | 7 30 | 9 05 | 12 35 | 15 50 | 17 05 | 18 40 | 21 35 |

Ⓠ Nu circulă în zilele de duminică și sărbători legale
A Traseu pe care se practică autotaxarea

# CLUJ-NAPOCA—VOIVODENI—GÎRBOU—CEHU SILVANIEI

| 1212023 | 1212159 | 3100664 | 1212267 | km | Nr. st. | 12120 | km | 2112218 | 1212120 | 3100625 | 1212056 |
|---|---|---|---|---|---|---|---|---|---|---|---|
| 5 50 | 15 00 | 16 15 | 17 00 | 0 | 1 | p. **Cluj-Napoca** . . . . s. | 111 | 6 38 | 9 12 | 10 46 | 18 05 |
| 6 20 | 15 30 | 16 45 | 17 30 | 15 | 2 | \| Chinteni . . . . . ↑ | 96 | 6 08 | 8 42 | 10 16 | 17 35 |
| 6 30 | 15 40 | 16 55 | 17 40 | 20 | 3 | \| Deuşu . . . . . \| | 91 | 5 58 | 8 32 | 10 06 | 17 25 |
| 6 37 | 15 47 | 17 02 | 17 47 | 25 | 4 | \| Băbuţiu . . . . . \| | 86 | 5 51 | 8 25 | 9 59 | 17 18 |
| 6 40 | 15 50 | 17 05 | 17 50 | 27 | 5 | ↓ Şoimeni . . . . . \| | 84 | 5 48 | 8 22 | 9 56 | 17 15 |
| 6 44 | 15 54 | 17 09 | 17 54 | 30 | 6 | s. **Vultureni** . . . . . p. | 81 | 5 44 | 8 18 | 9 52 | 17 11 |
| 6 47 | 15 57 | 17 11 | 17 57 | | | p. . . . . s. | | 5 41 | 8 15 | 9 50 | 17 08 |
| 6 53 | 16 03 | 17 17 | 18 03 | 32 | 7 | \| Fodora . . . . . ↑ | 79 | 5 35 | 8 09 | 9 44 | 17 02 |
| 6 59 | 16 09 | 17 23 | 18 09 | 34 | 8 | \| Aşchileu Mare . . . \| | 77 | 5 29 | 8 03 | 9 38 | 16 56 |
| 7 02 | 16 12 | 17 26 | 18 12 | 35 | 9 | \| Cristorel ram. . . . \| | 76 | 5 26 | 8 00 | 9 35 | 16 53 |
| 7 17 | 16 27 | 17 41 | 18 27 | 40 | 10 | \| Aşchileu Mic . . . . \| | 71 | 5 11 | 7 45 | 9 20 | 16 38 |
| 7 24 | 16 34 | 17 48 | 18 34 | 45 | 11 | \| Ugruţiu ram. . . . \| | 66 | 5 04 | 7 38 | 9 13 | 16 31 |
| 7 30 | 16 40 | 17 54 | 18 40 | 49 | 12 | ↓ Dragu . . . . . \| | 62 | 4 58 | 7 32 | 9 07 | 16 25 |
| — | — | — | 18 53 | 54 | 13 | s. **Voivodeni** . . . . . p. | 0 | 4 45 | — | — | |
| 7 41 | 16 51 | 18 05 | — | 56 | 13 | s. . . . . p. | 55 | — | 7 21 | 8 56 | 16 14 |
| 7 46 | 16 56 | 18 10 | | | | p. **Hida** . . . . . s. | | | 7 16 | 8 51 | 16 09 |
| 7 51 | 17 01 | 18 15 | — | 59 | 14 | \| Baica . . . . . ↑ | 52 | — | 7 11 | 8 46 | 16 04 |
| 8 00 | 17 10 | 18 24 | — | 62 | 15 | \| Racîş . . . . . \| | 49 | — | 7 02 | 8 37 | 15 55 |
| 8 09 | 17 19 | 18 33 | — | 65 | 16 | \| Chendrea . . . . . \| | 46 | — | 6 53 | 8 28 | 15 46 |
| 8 18 | 17 28 | 18 42 | — | 68 | 17 | ↓ Balan . . . . . \| | 43 | — | 6 44 | 8 19 | 15 37 |
| 8 27 | 17 37 | 18 51 | — | 71 | 18 | s. . . . . p. | 40 | — | 6 35 | 8 10 | 15 28 |
| 8 28 | 17 38 | 18 51 | | | | p. **Chechiş** . . . . . s. | | | 6 34 | 8 10 | 15 27 |
| 8 37 | 17 47 | 19 00 | — | 74 | 19 | \| Gîlgău Almaşului . ↑ | 37 | — | 6 25 | 8 01 | 15 18 |
| 8 43 | 17 53 | 19 06 | — | 76 | 20 | \| Tihău . . . . . \| | 35 | — | 6 19 | 7 55 | 15 12 |
| 8 48 | 17 58 | 19 11 | — | 80 | 21 | ↓ Var . . . . . \| | 31 | — | 6 14 | 7 50 | 15 07 |
| 8 55 | 18 05 | 19 18 | | | | s. . . . . p. | | | 6 07 | 7 43 | 15 00 |
| 9 00 | 18 10 | 19 23 | — | 84 | 22 | p. **Jibou** . . . . . s. | 27 | — | 6 02 | 7 38 | 14 55 |
| — | 18 17 | — | — | 88 | 23 | \| Var . . . . . ↑ | 19 | — | 5 55 | — | — |
| — | 18 22 | — | — | 91 | 24 | ↓ Tihău ram. . . . \| | 16 | — | 5 50 | — | — |
| — | 18 28 | — | — | | | s. . . . . p. | | — | 5 44 | — | — |
| — | 18 31 | — | — | 94 | 25 | p. **Surduc ram.** . . . . s. | 13 | — | 5 41 | — | |
| — | 18 41 | — | — | 99 | 26 | \| Brîglez . . . . . ↑ | 8 | — | 5 31 | — | |
| — | 18 51 | — | — | 104 | 27 | ↓ Fabrica . . . . . \| | 3 | — | 5 21 | — | — |
| — | 18 57 | — | — | 107 | 28 | s. **Gîrbou** . . . . . p. | 0 | — | 5 15 | — | |
| 9 12 | — | 19 35 | — | 91 | 23 | \| Someş Odorhei . . . ↑ | 20 | — | — | 7 26 | 14 43 |
| 9 24 | — | 19 47 | — | 95 | 24 | \| Inău . . . . . \| | 16 | — | — | 7 14 | 14 31 |
| 9 30 | — | 19 53 | — | 98 | 25 | \| Aluniş . . . . . \| | 13 | — | — | 7 08 | 14 25 |
| 9 36 | — | 19 59 | — | 101 | 26 | \| Benesat . . . . . \| | 10 | — | — | 7 02 | 14 19 |
| 9 42 | — | 20 05 | — | 104 | 27 | \| Biuşa ram. . . . \| | 7 | — | — | 6 56 | 14 13 |
| 9 44 | — | 20 07 | — | 105 | 28 | \| Horoatu Cehului . . \| | 6 | — | — | 6 54 | 14 11 |
| 9 55 | — | 20 18 | — | 111 | 29 | s. **Cehu Silvaniei** . . . p. | 0 | — | — | 6 43 | 14 00 |

# CLUJ-NAPOCA—AȘCHILEU MARE—CRISTOREL—AȘCHILEU MIC—DRAGU HIDA

| 12109 | km | Nr. st. | 1212325 | 1212627 Ⓣ | 1212533 | 1212345 | 1212757 | 1212561 Ⓣ | 1212363 | 1212667 Ⓣ | 1212469* Ⓣ | 1212779 Ⓣ | 1212689 Ⓣ | 1212591 Ⓣ |
|---|---|---|---|---|---|---|---|---|---|---|---|---|---|---|
| **Cluj-Napoca** . . . . . p. | *0* | 1 | 6 30 | 7 10 | 8 45 | 11 30 | 14 40 | 15 30 | 15 45 | 17 10 | 17 30 | 20 10 | 22 45 | 23 15 |
| **Chinteni** . . . . . \| | *15* | 2 | 7 00 | 7 40 | 9 15 | 12 00 | 15 10 | 16 00 | 16 15 | 17 40 | 18 00 | 20 40 | 23 15 | 23 45 |
| **Deușu** . . . . . \| | *20* | 3 | 7 10 | 7 50 | 9 25 | 12 10 | 15 20 | 16 10 | 16 25 | 17 50 | 18 10 | 20 50 | 23 25 | 23 55 |
| **Băbuțiu** . . . . . \| | *25* | 4 | 7 17 | 7 57 | 9 32 | 12 17 | 15 27 | 16 17 | 16 32 | 17 57 | 18 17 | 20 57 | 23 32 | 0 02 |
| **Șoimeni** . . . . . ↓ | *27* | 5 | 7 20 | 8 00 | 9 35 | 12 20 | 15 30 | 16 20 | 16 35 | 18 00 | 18 20 | 21 00 | 23 35 | 0 05 |
| s. | *30* | 6 | 7 24 | 8 04 | 9 39 | 12 24 | 15 34 | 16 24 | 16 39 | 18 04 | 18 24 | 21 04 | 23 39 | 0 09 |
| **Vultureni** . . . . . p. | | | 7 26 | 8 07 | 9 42 | 12 26 | 15 37 | 16 27 | 16 41 | 18 07 | 18 26 | 21 07 | 23 41 | 0 12 |
| **Fodora** . . . . . ↓ | *32* | 7 | 7 32 | 8 13 | 9 48 | 12 32 | 15 43 | 16 33 | 16 47 | 18 13 | 18 32 | 21 13 | 23 47 | 0 18 |
| **Așchileu Mare** . . . . . s. | *34* | 8 | 7 38 | 8 19 | 9 54 | 12 38 | 15 49 | 16 39 | 16 53 | 18 19 | 19 38 | 21 19 | 23 53 | 0 24 |
| Cristorel ram. . . . . ↓ | *35* | 9 | 7 41 | 8 22 | 9 57 | 12 41 | — | 16 42 | 16 56 | 19 22 | 18 41 | — | 23 56 | 0 27 |
| **Cristorel** . . . . . s. | *38* | 10 | — | 8 28 | — | — | — | — | — | 18 28 | — | — | 0 02 | |
| **Așchileu Mic** . . . . . s. | *40* | 11 | 7 56 | — | 10 12 | 12 56 | — | 16 57 | 17 11 | — | 18 56 | — | — | 0 42 |
| Ugruțiu ram. . . . . ↓ | *45* | 12 | 8 03 | — | — | 13 03 | — | — | 17 18 | — | 19 03 | — | — | — |
| **Dragu** . . . . . s. | *49* | 13 | 8 09 | — | — | 13 09 | — | — | 17 24 | — | 19 09 | — | — | — |
| **Hida** . . . . . s. | *56* | 14 | 8 20 | — | — | 13 20 | — | — | 17 35 | — | — | — | — | — |

Ⓣ Nu circulă în zilele de duminică și sărbători legale
* În zilele de sîmbătă pleacă la ora 13,30.

# HIDA—DRAGU—AȘCHILEU MIC—CRISTOREL—AȘCHILEU MARE—CLUJ-NAPOCA

| 12123 | km | Nr. st. | 1212718 Ⓖ | 1212618 Ⓖ | 1212518 ** | 1212418 Ⓖ | 1212334 | 1212548 | 1212648 Ⓖ | 1212354 | 1212764 Ⓖ | 1212372 | 1212676 Ⓖ | 1212578 Ⓖ |
|---|---|---|---|---|---|---|---|---|---|---|---|---|---|---|
| **Hida** . . . . . p. | *0* | 1 | — | — | — | — | 8 30 | — | — | 13 40 | — | 18 00 | — | — |
| **Dragu** . . . . . p. | *7* | 2 | — | — | — | 4 40 | 8 41 | — | — | 13 51 | — | 18 11 | — | — |
| Ugruțiu ram. . . . . ↓ | *11* | 3 | — | — | — | 4 46 | 8 47 | — | — | 13 57 | — | 18 17 | — | — |
| **Așchileu Mic** . . . . . p. | *16* | 4 | — | — | 4 20 | 4 53 | 8 54 | 11 50 | — | 14 04 | — | 18 24 | — | 19 45 |
| **Cristorel** . . . . . p. | *0* | 5 | — | 4 20 | — | — | — | — | 12 15 | — | — | — | 19 15 | — |
| Cristorel ram. . . . . ↓ | *21* | 6 | — | — | 4 35 | 5 08 | 9 09 | 12 05 | 12 21 | 14 19 | — | 18 39 | 19 21 | 20 00 |
| **Așchileu Mare** . . . . . p. | *22* | 7 | 4 30 | — | 4 38 | 5 11 | 9 12 | 12 08 | 12 24 | 14 22 | 16 10 | 18 42 | 19 24 | 20 03 |
| Fodora . . . . . ↓ | *24* | 8 | 4 36 | 4 35 | — | 5 17 | 9 18 | 12 14 | 12 30 | 14 28 | 16 16 | 18 48 | 19 30 | 20 09 |
| **Vulturenі** . . . . . s. | *26* | 9 | 4 42 | — | 4 50 | 5 23 | 9 24 | 12 20 | 12 36 | 14 34 | 16 22 | 18 54 | 19 36 | 20 15 |
| | | | 4 45 | — | 4 52 | 5 25 | 9 26 | 12 23 | 12 39 | 14 36 | 16 24 | 18 56 | 19 39 | 20 17 |
| Șoimeni . . . . . \| | *29* | 10 | 4 49 | 4 45 | 4 56 | 5 29 | 9 30 | 12 27 | 12 43 | 14 40 | 16 28 | 19 00 | 19 43 | 20 21 |
| Băbuțiu . . . . . \| | *31* | 11 | 4 52 | 4 48 | 4 59 | 5 32 | 9 33 | 12 30 | 12 46 | 14 43 | 16 31 | 19 03 | 19 46 | 20 24 |
| Deușu . . . . . \| | *36* | 12 | 4 59 | 4 55 | 5 06 | 5 39 | 9 40 | 12 37 | 12 53 | 14 50 | 16 38 | 19 10 | 19 53 | 20 31 |
| Chinteni . . . . . ↓ | *41* | 13 | 5 09 | 5 05 | 5 16 | 5 49 | 9 50 | 12 47 | 13 03 | 15 00 | 16 48 | 19 20 | 20 03 | 20 41 |
| **Cluj-Napoca** . . . . . s. | *56* | 14 | 5 39 | 5 35 | 5 46 | 6 19 | 10 20 | 13 17 | 13 33 | 15 30 | 17 18 | 19 50 | 20 33 | 21 11 |

Ⓖ Nu circulă în zilele de duminică și sărbători legale
** În zilele de duminică pleacă la ora 5,15

# CLUJ-NAPOCA — ELCIU — SĂRATA — RECEA CRISTUR

| 1213025 | 1212829 | 1213051 | 1212855 | 1212963 | 1213065 | 1212875 ⑦ | km | Nr. st. | 12128 | km | 1213018 | 1212818 | 1212920 | 1213038 S | 1212844 | 1213058 | 1212866 |
|---|---|---|---|---|---|---|---|---|---|---|---|---|---|---|---|---|---|
| 6 45 | 7 40 | 12 50 | 14 20 | 16 00 | 16 45 | 19 00 | *0* | 1 | p. **Cluj-Napoca** . . . . . s. | *48* | 5 58 | 6 10 | 6 31 | — | 12 30 | 15 58 | 18 10 |
| 7 15 | 8 10 | 13 20 | 14 50 | 16 30 | 16 15 | 19 30 | *15* | 2 | \| Chinteni . . . . . ↑ | *33* | 5 28 | 5 40 | 6 01 | — | 12 00 | 15 28 | 17 40 |
| 7 25 | 8 20 | 13 30 | 15 00 | 16 40 | 16 25 | 19 40 | *20* | 3 | \| Deuşu . . . . . \| | *28* | 5 18 | 5 30 | 5 51 | — | 11 50 | 15 18 | 17 30 |
| 7 32 | 8 27 | 13 37 | 15 07 | 16 47 | 16 32 | 19 47 | *25* | 4 | \| Băbuţiu . . . . . \| | *23* | 5 11 | 5 23 | 5 44 | — | 11 43 | 15 11 | 17 23 |
| 7 35 | 8 30 | 13 40 | 15 10 | 16 50 | 16 35 | 19 50 | *27* | 5 | \| Şoimeni . . . . . \| | *21* | 5 08 | 5 20 | 5 41 | — | 11 40 | 15 08 | 17 20 |
| 7 39 | 8 34 | 13 44 | 15 14 | 16 54 | 16 39 | 19 54 | *30* | 6 | ↓ Vultureni . . . . . \| | *18* | 5 04 | 5 16 | 5 37 | — | 11 36 | 15 04 | 17 16 |
| 8 03 | 8 58 | 14 08 | 15 38 | 17 18 | 17 03 | 20 18 | *42* | 7 | s. p. | *6* | 4 40 | 4 52 | 5 13 | 9 50 | 11 12 | 14 40 | 16 52 |
| 8 05 | 9 00 | 14 10 | 15 40 | 17 20 | 17 05 | 20 20 | | | p. **Panticeu** . . . . . s. | | 4 38 | 4 50 | 5 11 | 9 48 | 11 10 | 14 38 | 16 50 |
| 8 13 | — | 14 18 | — | — | 17 13 | — | *46* | 8 | s. **Elciu** . . . . . p. | *0* | 4 30 | — | — | 9 40 | — | 14 30 | — |
| — | — | — | — | 17 25 | — | — | *44* | 8 | ↓ Cătălina ram. . . . . ↑ | *3* | — | — | 5 06 | — | — | — | — |
| — | — | — | — | 17 31 | — | — | *47* | 9 | s. **Sărata** . . . . . p. | *0* | — | — | 5 00 | — | — | — | — |
| — | 9 10 | — | 15 50 | — | — | 20 30 | *48* | 8 | s. **Recea Cristur** . . . . . p. | *0* | — | 4 40 | — | — | 11 00 | — | 16 40 |

S Circulă prin Panticeu — Dăbîca
⑦ Nu circulă în zilele de duminică şi sărbători legale

# CLUJ-NAPOCA—BORȘA

| 12131 | km | Nr. st. | 1213119 Ⓣ | 1213123 | 1213141 | 1213153 | 1213159 Ⓣ | 1213165 | 1213173 Ⓣ | 1213181 | 1213191 Ⓣ |
|---|---|---|---|---|---|---|---|---|---|---|---|
| **Cluj-Napoca** . . . . . p. | *0* | 1 | 5 00 | 6 35 | 10 40 | 13 20 | 15 10 | 16 30 | 18 45 | 20 30 | 23 00 |
| Chinteni . . . . . \| | *15* | 2 | 5 30 | 7 05 | 11 10 | 13 50 | 15 40 | 17 00 | 19 15 | 21 00 | 23 30 |
| Deușu . . . . . \| | *20* | 3 | 5 40 | 7 15 | 11 20 | 14 00 | 15 50 | 17 10 | 19 25 | 21 10 | 23 40 |
| Băbuțiu . . . . . \| | *25* | 4 | 5 47 | 7 22 | 11 27 | 14 07 | 15 57 | 17 17 | 19 32 | 21 17 | 23 47 |
| Șoimeni . . . . . ↓ | *27* | 5 | 5 50 | 7 25 | 11 30 | 14 10 | 16 00 | 17 20 | 19 35 | 21 20 | 23 50 |
| s. | | | 5 54 | 7 29 | 11 34 | 14 14 | 16 04 | 17 24 | 19 39 | 21 24 | 23 54 |
| **Vultureni** . . . . . p. | *30* | 6 | 5 56 | 7 31 | 11 36 | 14 16 | 16 06 | 17 26 | 19 41 | 21 26 | 23 56 |
| Ciumăfaia . . . . . ↓ | *35* | 7 | 6 06 | 7 41 | 11 46 | 14 26 | 16 16 | 17 36 | 19 51 | 21 36 | 0 06 |
| **Borșa** . . . . . s. | *40* | 8 | 6 17 | 7 52 | 11 57 | 14 37 | 16 27 | 17 47 | 20 02 | 21 47 | 0 17 |

# BORȘA—CLUJ-NAPOCA

| 12131 | km | Nr. st. | 1213116 Ⓣ | 1213118 | 1213126 Ⓣ | 1213132 | 1213150 | 1213160 | 1213166 Ⓣ | 1216174 | 1213180 Ⓣ |
|---|---|---|---|---|---|---|---|---|---|---|---|
| **Borșa** . . . . . p. | *0* | 1 | 4 15 | 4 40 | 6 30 | 8 10 | 12 20 | 14 55 | 16 40 | 18 30 | 20 15 |
| Ciumăfaia . . . . . ↓ | *5* | 2 | 4 26 | 4 51 | 6 41 | 8 21 | 12 31 | 15 06 | 16 51 | 18 41 | 20 26 |
| s. | | 3 | 4 36 | 5 01 | 6 51 | 8 31 | 12 41 | 15 16 | 17 01 | 18 51 | 20 36 |
| **Vultureni** . . . . . p. | *10* | 4 | 4 40 | 5 04 | 6 53 | 8 33 | 12 43 | 15 18 | 17 03 | 18 53 | 20 38 |
| Șoimeni . . . . . \| | *13* | 4 | 4 43 | 5 07 | 6 57 | 8 37 | 12 47 | 15 22 | 17 07 | 18 57 | 20 42 |
| Băbuțiu . . . . . \| | *15* | 5 | 4 46 | 5 10 | 7 00 | 8 40 | 12 50 | 15 25 | 17 10 | 19 00 | 20 45 |
| Deușu . . . . . \| | *20* | 6 | 4 53 | 5 17 | 7 07 | 8 47 | 12 57 | 15 32 | 17 17 | 19 07 | 20 52 |
| Chinteni . . . . . ↓ | *25* | 7 | 5 03 | 5 27 | 7 17 | 8 57 | 13 07 | 15 42 | 17 27 | 19 17 | 20 02 |
| **Cluj-Napoca** . . . . . s. | *40* | 8 | 5 32 | 5 57 | 7 47 | 9 27 | 13 37 | 16 12 | 17 57 | 19 47 | 20 32 |

Ⓣ Nu circulă duminica și sărbători legale

# CLUJ-NAPOCA—ŞOIMENI—CHIDEA—BĂDEŞTI

| 1213443 | 1213261 | 1213367 | 1213473 | km | Nr. st. | 12132 | km | 1213418 | 1213318 | 1213220 | 1213450 |
|---|---|---|---|---|---|---|---|---|---|---|---|
| 11 00 | 15 40 | 17 00 | 18 30 | *0* | 1 | p. **Cluj-Napoca** . . . . s. | *40* | 5 20 | 5 44 | 6 14 | 13 20 |
| 11 30 | 16 10 | 17 30 | 19 00 | *15* | 2 | \| Chinteni . . . . . ↑ | *25* | 4 50 | 5 14 | 5 44 | 12 50 |
| 11 40 | 16 20 | 17 40 | 19 10 | *20* | 3 | \| Deuşu . . . . . \| | *20* | 4 40 | 5 04 | 5 34 | 12 40 |
| 11 47 | 16 27 | 17 47 | 19 17 | *25* | 4 | ↓ Băbuţiu . . . . . \| | *15* | 4 33 | 4 57 | 5 27 | 12 33 |
| 11 50 | 16 30 | 17 50 | 19 20 | *28* | 5 | s. **Şoimeni** . . . . . p. | *12* | 4 30 | 4 54 | 5 24 | 12 30 |
| -- | 16 34 | 17 54 | — | *30* | 6 | \| Vultureni . . . . . ↑ | *10* | — | 4 50 | 5 20 | -- |
| -- | 16 44 | 18 04 | — | *35* | 7 | ↓ Ciumăfaia . . . . . \| | *5* | — | 4 40 | 5 10 | — |
| | — | 18 14 | — | *40* | 8 | s. **Chidea** . . . . . p. | *0* | — | 4 30 | — | — |
| -- | 16 54 | — | — | *40* | 8 | s. **Bădeşti** . . . . . p. | *0* | — | — | 5 00 | — |

Nu circulă duminica şi sărbători legale

# CLUJ-NAPOCA—FĂURENI

| 1213545 | 1213563 | 1213585 | km | Nr. st. | 12135 | km | 1213518 | 1213350 | 1213570 |
|---|---|---|---|---|---|---|---|---|---|
| 11 30 | 15 50 | 21 20 | *0* | 1 | p. **Cluj-Napoca** . . . . . s. | *25* | 5 40 | 13 35 | 18 40 |
| 12 00 | 16 20 | 21 50 | *15* | 2 | \| Chinteni . . . . . ↑ | *10* | 5 10 | 13 05 | 18 10 |
| 12 10 | 16 30 | 22 00 | *20* | 3 | \| Deuşu . . . . . \| | *5* | 5 00 | 12 55 | 18 00 |
| 12 15 | 16 35 | 22 05 | *22* | 4 | ↓ Făureni ram. fac. . . . \| | *3* | 4 55 | 12 50 | 17 55 |
| 12 25 | 16 45 | 22 15 | *25* | 5 | s. **Făureni** . . . . . p. | *0* | 4 45 | 12 40 | 17 45 |

Nu circulă în zilele de duminică şi sărbători legale

# CLUJ-NAPOCA—GIULA

| 1213627 Ⓣ | 1213665 | 1213681 Ⓣ | km | Nr. st. | 12136 | km | 1213618 Ⓣ | 1213650 Ⓣ | 1213670 |
|---|---|---|---|---|---|---|---|---|---|
| 6 50 | 16 20 | 20 45 | *0* | 1 | p. **Cluj-Napoca** . . . . . s. | *30* | 5 40 | 13 50 | 18 50 |
| 7 20 | 16 50 | 21 15 | *15* | 2 | \| Chinteni . . . . . ↑ | *15* | 5 10 | 13 20 | 18 20 |
| 7 30 | 17 00 | 21 25 | *20* | 3 | ↓ Deuşu . . . . . \| | *10* | 5 00 | 13 10 | 18 10 |
| 7 40 | 17 10 | 21 35 | *24* | 4 | p. **Măcicaşu** . . . . . p. | *6* | 4 50 | 13 00 | 18 00 |
| 7 55 | 17 25 | 21 50 | *30* | 5 | s. **Giula** . . . . . p. | *0* | 4 35 | 12 45 | 17 45 |

Ⓣ Nu circulă în zilele de duminică şi sărbători legale
Cursele circulă cu aviz special.

# CLUJ-NAPOCA—MĂCICAȘU

| 1213719 II | 1218729 | 1213743 | 1213757 Ⓣ | 1213765 | 1213779 | 1213791 Ⓣ | km | Nr. st. | 12137 | km | 1213716 Ⓣ | 1213724 II | 1213734 | 1213750 | 1213762 Ⓣ | 1213772 | 1213784 |
|---|---|---|---|---|---|---|---|---|---|---|---|---|---|---|---|---|---|
| 5 00 | 7 30 | 11 00 | 14 20 | 16 25 | 19 50 | 23 00 | *0* | 1 | p. **Cluj-Napoca** . . . . . s. | *24* | 4 50 | 6 50 | 9 20 | 13 20 | 16 10 | 18 50 | 21 40 |
| 5 30 | 8 00 | 11 30 | 14 50 | 16 55 | 20 20 | 23 30 | *15* | 2 | \| Chinteni . . . . . ↑ | *9* | 4 20 | 6 20 | 8 50 | 12 50 | 15 40 | 18 20 | 21 10 |
| 5 40 | 8 10 | 11 40 | 15 00 | 17 05 | 20 30 | 23 40 | *20* | 3 | ↓ Deușu . . . . . \| | *4* | 4 10 | 6 10 | 8 40 | 12 40 | 15 30 | 18 10 | 21 00 |
| 5 50 | 8 20 | 11 50 | 15 00 | 17 15 | 20 40 | 23 50 | *24* | 4 | s. **Măcicașu** . . . . . p. | *0* | 4 00 | 6 00 | 8 30 | 12 30 | 15 20 | 18 00 | 20 50 |

Ⓣ **Nu circulă în zilele de duminică și sărbători legale.**
II **Curse executate cu 2 autobuze**

# CLUJ-NAPOCA—DEUȘU

| 01 Ⓣ | 03 | 05 Ⓣ | 07 8 | 09 | 11 | 15 | 17 | 19 Ⓣ | km | Nr. st. | 12138 A | km | 02 Ⓣ | 04 Ⓣ | 06 | 08 Ⓣ | 10 8 | 12 | 14 | 18 | 20 |
|---|---|---|---|---|---|---|---|---|---|---|---|---|---|---|---|---|---|---|---|---|---|
| 4 30 | 5 00 | 6 10 | 7 00 | 9 45 | 14 20 | 16 25 | 20 00 | 23 00 | *0* | 1 | p. **Cluj-Napoca** . . s. | *20* | 4 55 | 6 00 | 6 25 | 7 40 | 8 40 | 13 10 | 15 55 | 17 55 | 21 40 |
| 5 00 | 5 30 | 6 40 | 7 30 | 10 15 | 14 50 | 16 55 | 20 30 | 23 30 | *15* | 2 | ↓ Chinteni . . . . ↑ | *4* | 4 25 | 5 30 | 5 55 | 7 10 | 8 10 | 12 40 | 15 25 | 17 25 | 21 10 |
| 5 10 | 5 40 | 6 50 | 7 40 | 10 25 | 15 00 | 17 05 | 20 40 | 23 40 | *20* | 3 | s. **Deușu** . . . . . p. | *0* | 4 15 | 5 20 | 5 45 | 7 00 | 8 00 | 12 30 | 15 15 | 17 15 | 21 00 |

Ⓣ **Nu circulă duminica și sărbători legale**
8 **Circulă cu aviz special.**
A **Traseu pe care se aplică autotaxarea**

## CLUJ-NAPOCA — CHINTENI

| 12139 A | km | Nr. st. | 01 Ⓣ | 03 | 05 Ⓣ | 07 | 09* | 11 | 13 Ⓣ | 15 Ⓣ | 17 | 19 Ⓣ | 21 | 23 Ⓣ | 25 | 27 | 29 Ⓣ |
|---|---|---|---|---|---|---|---|---|---|---|---|---|---|---|---|---|---|
| **Cluj-Napoca** . . . . p. | 0 | 1 | 4 15 | 5 00 | 5 30 | 6 20 | 8 30 | 12 10 | 13 30 | 14 30 | 15 40 | 16 05 | 17 35 | 18 40 | 19 45 | 21 40 | 23 10 |
| Cluj-Napoca str. Karl Marx . . | 3 | 2 | \| | 5 05 | 5 35 | 6 25 | 8 35 | 12 15 | 13 35 | 14 35 | 15 45 | 16 10 | 17 40 | 18 45 | 19 50 | 21 45 | 23 15 |
| Cluj-Napoca str. Oaşului . . . | 5 | 3 | \| | 5 10 | 5 40 | 6 30 | 8 40 | 12 20 | 13 40 | 14 40 | 15 50 | 16 15 | 17 45 | 18 50 | 19 55 | 21 50 | 23 20 |
| Facultativă I . . . | 9 | 4 | \| | 5 20 | 5 50 | 6 40 | 8 50 | 12 30 | 13 50 | 14 50 | 16 00 | 16 25 | 17 55 | 19 00 | 20 05 | 22 00 | 23 30 |
| Facultativă II . . . | 10 | 5 | \| | 5 22 | 5 52 | 6 42 | 8 52 | 12 32 | 13 52 | 14 52 | 16 02 | 16 27 | 17 57 | 19 02 | 20 07 | 22 02 | 23 32 |
| Chinteni Joseni . . | 13 | 6 | \| | 5 29 | 5 59 | 6 49 | 8 59 | 12 39 | 13 59 | 14 59 | 16 09 | 16 34 | 18 04 | 19 09 | 20 14 | 22 09 | 23 39 |
| Chinteni coop. . . . ↓ | 14 | 7 | \| | 5 32 | 6 02 | 6 52 | 9 02 | 12 42 | 14 02 | 15 02 | 16 12 | 16 37 | 18 07 | 19 12 | 20 17 | 22 12 | 23 42 |
| **Chinteni** . . . . . s. | 15 | 8 | 4 40 | 5 35 | 6 05 | 6 55 | 9 05 | 12 45 | 14 05 | 15 05 | 16 15 | 16 40 | 18 10 | 19 15 | 20 20 | 22 15 | 23 45 |

## CHINTENI — CLUJ-NAPOCA

| 12139 A | km | Nr. st. | 02 | 04 Ⓣ | 06 | 08 Ⓣ | 10 | 12* | 14 | 16 Ⓣ | 18 Ⓣ | 20 | 22 Ⓣ | 24 | 26 Ⓣ | 28 | 30 |
|---|---|---|---|---|---|---|---|---|---|---|---|---|---|---|---|---|---|
| **Chinteni** . . . . . p. | 0 | 1 | 4 20 | 4 50 | 5 35 | 6 10 | 7 00 | 11 45 | 12 55 | 14 15 | 15 15 | 16 25 | 16 50 | 18 20 | 19 30 | 20 45 | 22 25 |
| Chinteni coop. . . . | 1 | 2 | 4 23 | 4 53 | 5 38 | 6 13 | 7 03 | 11 48 | 12 58 | 14 18 | 15 18 | 16 28 | 16 53 | 18 23 | 19 33 | 20 48 | 22 28 |
| Chinteni Joseni . . | 2 | 3 | 4 26 | 4 56 | 5 41 | 6 16 | 7 06 | 11 51 | 13 01 | 14 21 | 15 21 | 16 31 | 16 56 | 18 26 | 19 36 | 20 51 | 22 31 |
| Facultativă I . . . | 5 | 4 | 4 33 | 5 03 | 5 48 | 6 23 | 7 13 | 11 58 | 13 08 | 14 28 | 15 28 | 16 38 | 16 03 | 18 33 | 19 43 | 20 58 | 22 38 |
| Facultativă II . . . | 6 | 5 | 4 35 | 5 05 | 5 50 | 6 25 | 7 15 | 12 00 | 13 10 | 14 30 | 15 30 | 16 40 | 17 05 | 18 35 | 19 45 | 21 00 | 22 40 |
| Cluj-Napoca str. Oaşului . . . | 10 | 6 | 4 45 | 5 15 | 6 00 | 6 35 | 7 25 | 12 10 | 13 20 | 14 40 | 15 40 | 16 50 | 17 15 | 18 45 | 19 55 | 21 10 | 22 50 |
| Cluj-Napoca str. Karl Marx . . ↓ | 12 | 7 | 4 50 | 5 20 | 6 05 | 6 40 | 7 30 | 12 15 | 13 25 | 14 45 | 15 45 | 16 55 | 17 20 | 18 50 | 20 00 | 21 15 | 22 55 |
| **Cluj-Napoca** . . . . s. | 15 | 8 | 4 55 | 5 25 | 6 10 | 6 45 | 7 35 | 12 20 | 13 30 | 14 50 | 15 50 | 17 00 | 17 25 | 18 55 | 20 05 | 21 20 | 23 00 |

Ⓣ Nu circulă duminica și sărbători legale
* În zilele de duminică pleacă la ora 7,45 și din Chinteni la ora 8,30
A Traseu pe care se practică autotaxarea

# CLUJ-NAPOCA—FEIURDENI—SATU LUNG

| 1214125 | 1214153 Ⓣ | 1214061 Ⓣ | 1214163 | 1214179 Ⓣ | 1214183 Ⓣ | km | Nr. st. | 12140 | km | 1214118 Ⓣ | 1214020 Ⓣ | 1214130 | 1214158 Ⓣ | 1214172 | 1214070 Ⓣ |
|---|---|---|---|---|---|---|---|---|---|---|---|---|---|---|---|
| 6 30 | 13 30 | 15 30 | 16 00 | 20 00 | 21 00 | *0* | 1 | p. **Cluj-Napoca** . . . . . s. | *22* | 5 40 | 5 50 | 8 40 | 15 40 | 18 55 | 18 45 |
| — | — | — | — | — | — | — | 2 | Cluj-Napoca, Str. Karl Marx fac. ↑ | — | — | — | — | — | — | — |
| — | — | — | — | — | — | — | 3 | Cluj-Napoca, str. Oașului fac. . . . | — | — | — | — | — | — | — |
| — | — | — | — | — | — | — | 4 | Pădureni ram. fac. . . . | — | — | — | — | — | — | — |
| 7 00 | 14 00 | 16 00 | 16 30 | 20 30 | 21 30 | *11* | 5 | Valea Finaţelor . . . . | *11* | 5 10 | 5 20 | 8 10 | 15 10 | 18 25 | 18 15 |
| 7 08 | 14 08 | 16 08 | 16 38 | 20 38 | 21 38 | *14* | 6 | IAS Cluj-Napoca . . . | *8* | 5 02 | 5 12 | 8 02 | 15 02 | 18 17 | 18 07 |
| — | — | — | — | — | — | — | 7 | Pădureni sat fac. . . . | — | — | — | — | — | — | — |
| 7 16 | 14 16 | 16 16 | 16 46 | 20 46 | 21 46 | *17* | 8 | Pădureni Transform. . . ↓ | *5* | 4 54 | 5 04 | 7 54 | 14 54 | 18 09 | 17 59 |
| — | — | — | — | — | — | — | 9 | ↓ Feiurdeni fac. . . . . | — | — | — | — | — | — | — |
| 7 25 | 14 25 | — | 16 55 | — | 21 55 | *20* | 10 | **s. Feiurdeni** . . . . . p. | *0* | 4 45 | — | 7 45 | 14 45 | 18 00 | — |
| — | — | 16 30 | — | 21 00 | — | *22* | 9 | **s. Satulung** . . . . . p. | *0* | — | 4 50 | — | — | — | 17 45 |

Ⓣ Nu circulă în zilele de duminică și sărbători legale
Toate cursele circulă cu aviz special în perioada 1 XII — 15 III.

Tovarăși: folosind cursele rapide de autobuze I.T.A., realizați economie de timp și o călătorie confortabilă.

# OFICIUL JUDEȚEAN DE TURISM CLUJ

**vă oferă:**

I. **EXCURSII ÎN ȚARĂ ȘI ÎN STRĂINĂTATE**
PE TRASEUL DORIT DE DVS.

II. **BILETE DE ODIHNĂ ȘI TRATAMENT**
ÎN VILE ȘI HOTELURI, ÎN TOATE STAȚIUNILE DIN ȚARĂ.
INFORMAȚII ȘI ÎNSCRIERI LA:
FILIALA DE TURISM INTERN CLUJ, STR. ȘINCAI 2, TEL. 21778 ȘI 13674 ȘI FILIALELE DIN DEJ, GHERLA, HUEDIN, TURDA SI CÎMPIA TURZII.

III. **BILETE DE CĂLĂTORIE**
LA TOATE CURSELE I.T.A. CU REZERVARE ANTICIPATĂ DE 10 ZILE PRIN AGENȚIA DE BILETE DIN BD LENIN 56, TEL. 21495.

IV. **Pentru călătoria Dvs. ÎN STRĂINĂTATE CU PAȘAPORT INDIVIDUAL**
GHIȘEUL DIN PIAȚA LIBERTĂȚII 7, TEL. 13752,
VĂ STĂ LA DISPOZIȚIE CU ORICE FEL DE INFORMAȚII ȘI VĂ ASIGURĂ:
- SCHIMB VALUTAR
- ADEVERINȚE VAMAL – VALUTARE
- BILETE DE TREN, AVION ȘI AUTOCAR
- VIZE DE INTRARE ȘI TRANZIT PENTRU ȚĂRILE UNDE ACESTEA SÎNT NECESARE

V. **SERVICII ÎN UNITĂȚILE PROPRII**
- DIN MUNICIPIUL CLUJ-NAPOCA ȘI DIN JUDEȚUL CLUJ
CAZARE, MASĂ, BANCHETE – **CU REZERVARE ANTICIPATĂ** PRIN DISPECERATUL DE CAZARE STR. ȘINCAI 2. TEL. 14515.

**Nu uitați:** Oficiul Județean de Turism Cluj

**VĂ AȘTEAPTĂ!**

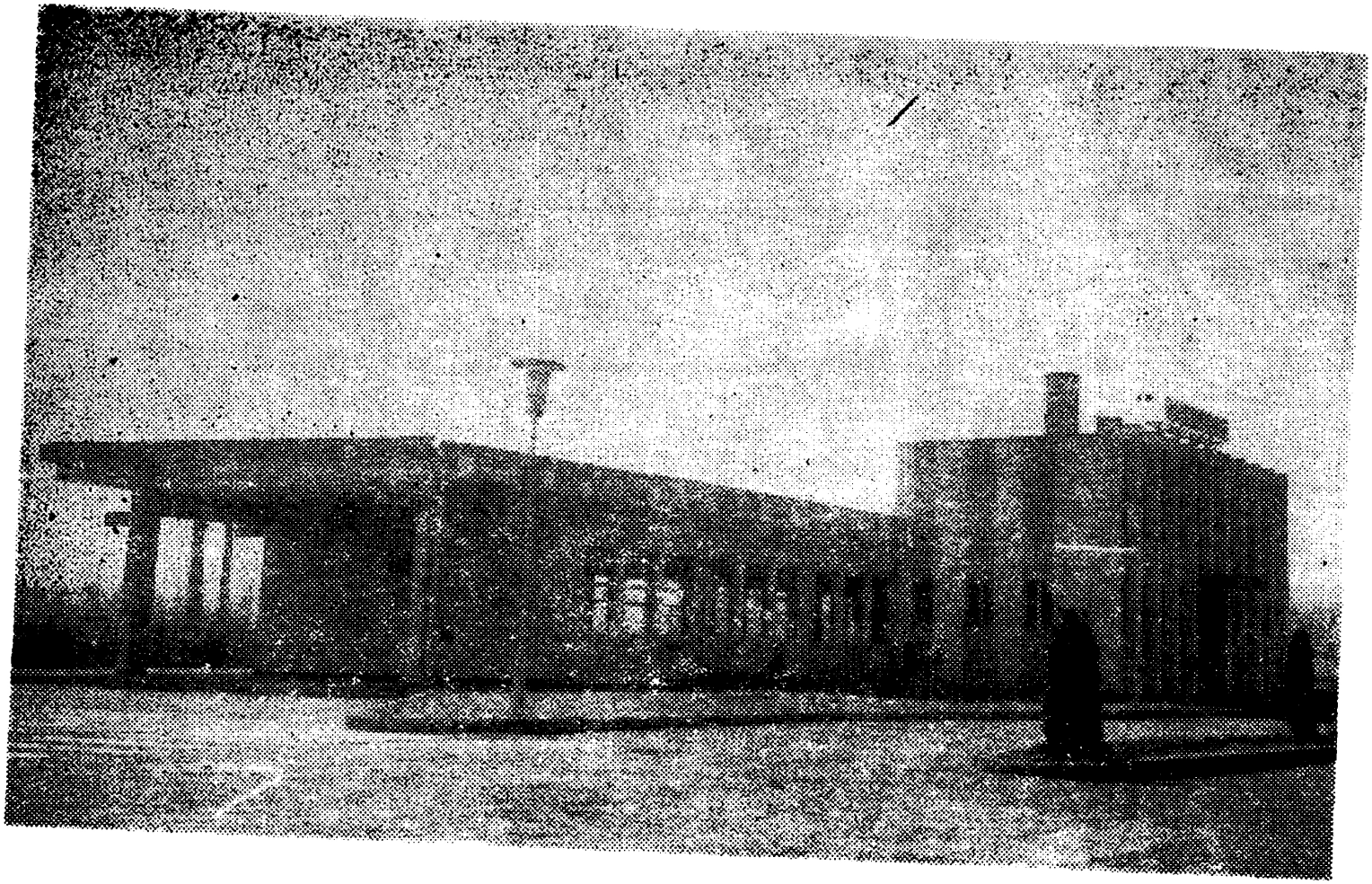

**Autogara din municipiul Dej**

# DEJ—BIZUŞA BĂI—BAIA MARE—SATU MARE

| 1220123 | 0613321 1 R | 2669725 2 R | 2403238 3 R | km | Nr. st. | 12201 | km | 2403219 3 R | 2669734 2 R | 0613356 1 R | 1220154 |
|---|---|---|---|---|---|---|---|---|---|---|---|
| 6 00 | 9 12 | 11 10 | 14 40 | 0 | 1 | p. **Dej** . . . . . s. | 159 | 7 04 | 11 08 | 16 28 | 18 47 |
| 6 06 | \| | \| | \| | 3 | 2 | \| Urişor . . . . . ↑ | 156 | \| | \| | \| | 18 41 |
| 6 11 | \| | \| | \| | 6 | 3 | \| Căbeiu . . . . . \| | 153 | \| | \| | \| | 18 36 |
| 6 16 | 9 28 | 11 26 | \| | 9 | 4 | \| Coplean . . . . . \| | 150 | \| | 10 52 | 16 12 | 18 31 |
| 6 21 | 9 33 | 11 31 | \| | 12 | 5 | \| Cîţcău . . . . . \| | 147 | \| | 10 47 | 16 07 | 18 26 |
| 6 26 | \| | \| | \| | 17 | 6 | \| Lunca Cîţcăului . . \| | 142 | \| | \| | \| | 18 21 |
| 6 33 | 9 45 | 11 43 | \| | 20 | 7 | ↓ Căpîlna . . . . . \| | 139 | \| | 10 35 | 15 55 | 18 14 |
| 6 38 | \| | \| | \| | | | s. p. | | 6 38 | 10 30 | 15 50 | 18 08 |
| 6 43 | 9 50 | 11 48 | 15 06 | 23 | 9 | p. **Gilgău** . . . . . s. | 136 | \| | \| | \| | 18 04 |
| 6 49 | 9 56 | 11 54 | \| | 27 | 9 | \| Bîrsău Mare . . . . ↑ | 132 | \| | 10 24 | 15 44 | 17 58 |
| 6 52 | \| | \| | \| | 29 | 10 | \| Glod . . . . . \| | 130 | \| | \| | \| | 17 55 |
| 7 00 | \| | \| | \| | 34 | 11 | \| Rus ram. . . . . \| | 125 | \| | \| | \| | 17 47 |
| 7 03 | 10 07 | 12 05 | \| | 36 | 12 | \| Dăbîceni . . . . . \| | 123 | \| | 10 13 | 15 33 | 17 44 |
| 7 09 | 10 13 | 12 11 | 15 26 | 40 | 13 | ↓ Ileanda . . . . . \| | 119 | 6 18 | 10 07 | 15 27 | 17 38 |
| 7 11 | \| | \| | \| | | | s. p. | | 6 15 | 10 03 | 15 23 | 17 36 |
| 7 13 | 10 17 | 12 15 | 15 29 | 42 | 14 | p. **Bizuşa Băi** . . . . s. | 117 | \| | \| | \| | 17 34 |
| 7 20 | \| | \| | \| | 45 | 15 | \| Perii Vadului . . . ↑ | 114 | \| | \| | \| | 17 27 |
| 7 23 | \| | \| | \| | 46 | 16 | \| Răstoci ram. . . . \| | 113 | \| | \| | \| | 17 24 |
| 7 35 | 10 37 | 12 35 | \| | 52 | 17 | \| Mesteacăn . . . . . \| | 107 | 6 00 | 9 43 | 15 03 | 17 12 |
| 7 49 | \| | \| | \| | 57 | 18 | \| Valea Morii . . . . \| | 102 | \| | \| | \| | 16 58 |
| 7 51 | 10 59 | 12 57 | \| | 58 | 19 | \| Valea Chioarului . . \| | 101 | \| | 9 21 | 14 41 | 16 56 |
| 7 58 | 11 06 | 13 04 | \| | 63 | 20 | \| Buciumi . . . . . \| | 96 | \| | 9 14 | 14 34 | 16 49 |
| 7 59 | 11 15 | 13 13 | 16 15 | 67 | 21 | \| Şomcuta Mare . . . \| | 92 | 5 25 | 9 07 | 14 27 | 16 48 |
| 8 10 | \| | \| | \| | 72 | 22 | \| Finteuşu Mare ram. \| | 87 | \| | \| | \| | 16 37 |
| 8 18 | 11 27 | 13 25 | \| | 76 | 23 | \| Satu Lung . . . . \| | 83 | \| | 8 53 | 14 13 | 16 29 |
| 8 24 | \| | \| | \| | 78 | 24 | \| Hideaga ram. . . . \| | 81 | \| | \| | \| | 16 23 |
| 8 34 | 11 35 | 13 33 | \| | 82 | 25 | \| Lăpuşel . . . . . \| | 77 | \| | 8 45 | 14 05 | 16 13 |
| 8 40 | \| | \| | \| | 86 | 26 | ↓ Recea . . . . . \| | 73 | \| | \| | \| | 16 07 |
| 8 48 | 11 50 | 13 48 | 16 40 | | | s. p. | | 5 00 | 8 30 | 13 50 | 15 59 |
| 8 58 | — | — | — | 91 | 27 | p. **Baia Mare** . . . . . s. | 68 | — | — | — | 15 49 |
| 9 04 | — | — | — | 94 | 28 | \| Săsar . . . . . ↑ | 65 | — | — | — | 15 43 |
| 9 14 | — | — | — | 100 | 29 | \| Tăuţii-Măgheruş . . \| | 59 | — | — | — | 15 33 |
| 9 16 | — | — | — | 101 | 30 | \| Nistru ram. . . . . \| | 58 | — | — | — | 15 31 |
| 9 20 | — | — | — | 103 | 31 | \| Buşag . . . . . \| | 56 | — | — | — | 15 27 |
| 9 26 | — | — | — | 106 | 32 | \| Ciocîrlău . . . . . \| | 53 | — | — | — | 15 21 |
| 9 35 | — | — | — | 111 | 33 | \| Ilba . . . . . \| | 48 | — | — | — | 15 12 |
| 9 41 | — | — | — | 114 | 34 | ↓ Săbişa . . . . . \| | 45 | — | — | — | 15 06 |
| 9 48 | — | — | — | | | s. p. | | — | — | — | 14 59 |
| 9 53 | — | — | — | 118 | 35 | p. **Seini** . . . . . s. | 41 | — | — | — | 14 54 |
| 10 03 | — | — | — | 123 | 36 | \| Apa ram. . . . . ↑ | 35 | — | — | — | 14 44 |
| 10 14 | — | — | — | 131 | 37 | \| Iojib . . . . . \| | 28 | — | — | — | 14 33 |
| 10 24 | — | — | — | 137 | 38 | \| Livada . . . . . \| | 22 | — | — | — | 14 23 |
| 10 31 | — | — | — | 141 | 39 | \| Drăguşeni ram. . . \| | 18 | — | — | — | 14 16 |
| 10 41 | — | — | — | 147 | 40 | \| Ciuperceni . . . . \| | 12 | — | — | — | 14 06 |
| 10 50 | — | — | — | 152 | 41 | ↓ Botiz . . . . . \| | 7 | — | — | — | 13 57 |
| 11 02 | — | — | — | 159 | 42 | s. **Satu Mare** . . . . . p. | 0 | — | — | — | 13 45 |

1 Circulă de la şi la Rodna
2 Circulă de la şi la Tîrgu Mureş prin Bistriţa
3 Circulă de la şi la Sovata Băi prin Bistriţa

# DEJ—BIZUŞA BĂI—ZALHA—JIBOU—ZALĂU

| 1220219 | 1220423 | 1220449 | 1220365 | km | Nr. st. | 12202 | km | 1220318 | 1220430 | 1220252 | 1220456 |
|---|---|---|---|---|---|---|---|---|---|---|---|
| 4 50 | 6 00 | 12 30 | 16 30 | 0 | 1 | p. **Dej** . . . . . s. | 108 | 7 05 | 8 44 | 17 05 | 15 14 |
| 4 56 | 6 06 | 12 36 | 16 36 | 3 | 2 | \| Urişor . . . . . ↑ | 105 | 6 59 | 9 38 | 16 59 | 15 08 |
| 5 01 | 6 11 | 12 41 | 16 41 | 6 | 3 | \| Căşeiu . . . . . \| | 102 | 6 54 | 8 33 | 16 54 | 15 03 |
| 5 06 | 6 16 | 12 46 | 16 46 | 9 | 4 | \| Coplean . . . . . \| | 99 | 6 49 | 8 28 | 16 49 | 14 58 |
| 5 11 | 6 21 | 12 51 | 16 51 | 12 | 5 | \| Cîţcău . . . . . \| | 96 | 6 44 | 8 23 | 16 44 | 14 53 |
| 5 16 | 6 26 | 12 56 | 16 56 | 17 | 6 | \| Lunca Cîţcăului . . \| | 91 | 6 39 | 8 18 | 16 39 | 14 48 |
| 5 23 | 6 33 | 13 03 | 17 03 | 20 | 7 | ↓ Căpîlna . . . . . \| | 88 | 6 32 | 8 11 | 16 32 | 14 41 |
| — | 6 38 | 13 08 | 17 08 | | | s. p. | | 6 27 | 8 06 | 16 27 | 14 36 |
| 5 28 | 6 43 | 13 13 | 17 13 | 23 | 8 | p. **Gîlgău** . . . . . s. | 85 | 6 22 | 8 01 | 16 22 | 14 31 |
| 5 34 | 6 49 | 13 19 | 17 19 | 27 | 9 | \| Bîrsău Mare . . . . ↑ | 81 | 6 16 | 7 55 | 16 16 | 14 25 |
| 5 37 | 6 52 | 13 22 | 17 22 | 29 | 10 | \| Glod . . . . . \| | 79 | 6 13 | 7 52 | 16 13 | 14 22 |
| 5 45 | 7 00 | 13 30 | 17 30 | 34 | 11 | \| Rus ram. . . . . \| | 74 | 6 05 | 7 44 | 16 05 | 14 14 |
| 5 48 | 7 03 | 13 33 | ↕ | 36 | 12 | ↓ Dăbîceni . . . . . \| | 72 | ↕ | 7 41 | 16 02 | 14 11 |
| 5 54 | 7 09 | 13 39 | ↕ | | | s. p. | | ↕ | 7 35 | 15 56 | 14 05 |
| 5 59 | 7 10 | 13 40 | ↕ | 40 | 13 | p. **Ileanda** . . . . . s. | 68 | ↕ | 7 34 | 15 51 | 14 04 |
| 6 03 | 7 14 | 13 44 | ↕ | | | s. p. | | ↕ | 7 30 | 15 47 | 14 00 |
| 6 07 | — | — | ↕ | 42 | 14 | p. **Bizuşa Băi** . . . . s. | 66 | ↕ | — | 15 43 | — |
| | — | — | 17 35 | 36 | 12 | \| Rus . . . . . ↑ | 22 | 6 00 | — | — | — |
| | — | — | 17 42 | 39 | 13 | ↓ Rus ram. . . . . \| | 19 | 5 53 | — | — | — |
| | — | — | 18 02 | | | s. p. | | 5 33 | — | — | — |
| | — | — | 18 12 | 45 | 14 | p. **Simisna** . . . . . s. | 13 | 5 23 | — | — | — |
| | — | — | 18 27 | 50 | 15 | \| Hăşmaş . . . . . ↑ | 8 | 5 08 | — | — | — |
| | — | — | 18 40 | 54 | 16 | \| Ceaca . . . . . \| | 4 | 4 55 | — | — | |
| | — | — | 18 45 | 56 | 17 | ↓ Ciureni . . . . . \| | 2 | 4 50 | — | — | |
| | — | — | 18 50 | 58 | 18 | s. **Zalha** . . . . . p. | 0 | 4 45 | — | — | — |
| 6 14 | — | — | — | 45 | 15 | \| Perii Vadului . . . ↑ | 63 | — | — | 15 36 | — |
| 6 17 | — | — | — | 46 | 16 | \| Răstoci ram. . . . \| | 62 | — | — | 15 33 | — |
| 6 19 | — | — | — | 48 | 17 | \| Răstoci . . . . . \| | 60 | — | — | 15 31 | — |
| 6 27 | — | — | — | 51 | 18 | ↓ Lemniu . . . . . \| | 57 | — | — | 15 23 | — |
| 6 33 | — | — | — | | | s. p. | | — | — | 15 17 | — |
| 6 35 | — | — | — | 54 | 19 | p. **Letca** . . . . . s. | 54 | — | — | 15 15 | — |
| 6 41 | — | — | — | 57 | 20 | \| Cuciulat . . . . . ↑ | 51 | — | — | 15 09 | — |
| 6 53 | — | — | — | 61 | 21 | \| Băbeni . . . . . \| | 47 | — | — | 14 57 | — |
| 7 05 | — | — | — | 65 | 22 | \| Ciocmani . . . . . \| | 43 | — | — | 14 45 | — |
| 7 09 | — | — | — | 67 | 23 | \| Cliţ ram. . . . . \| | 41 | — | — | 14 41 | — |
| 7 15 | — | — | — | 70 | 24 | \| Surduc . . . . . \| | 38 | — | — | 14 35 | — |
| 7 20 | — | — | — | 72 | 25 | \| Surduc ram. . . . . \| | 36 | — | — | 14 30 | — |
| 7 26 | — | — | — | 75 | 26 | \| Tihău ram. . . . . \| | 33 | — | — | 14 24 | — |
| 7 31 | — | — | — | 78 | 27 | ↓ Var . . . . . \| | 30 | — | — | 14 19 | — |
| 7 38 | — | — | — | | | s. p. | | — | — | 14 12 | — |
| 7 43 | — | — | — | 82 | 28 | p. **Jibou** . . . . . s. | 26 | — | — | 14 07 | — |
| 7 53 | — | — | — | 87 | 29 | \| Cuceu ram. . . . . ↑ | 21 | — | — | 13 57 | — |
| 7 59 | — | — | — | 90 | 30 | \| Popeni . . . . . \| | 18 | — | — | 13 51 | — |
| 8 07 | — | — | — | 94 | 31 | \| Mirşid . . . . . \| | 14 | — | — | 13 43 | — |
| 8 17 | — | — | — | 99 | 32 | \| Crişeni . . . . . \| | 9 | — | — | 13 33 | — |
| 8 25 | — | — | — | 103 | 33 | ↓ Crişeni gară . . . . \| | 5 | — | — | 13 25 | — |
| 8 35 | — | — | — | 108 | 34 | s **Zalău** . . . . . p. | 0 | — | — | 13 15 | — |

# DEJ—TÎRGU LĂPUȘ—BAIA MARE

| 1220519 | 2421340 | 2421364 | 2421368* | km | Nr. st. | 12205 | km | 2421321 | 2421327* | 2421351 | 1220558 |
|---|---|---|---|---|---|---|---|---|---|---|---|
| 5 00 | 11 00 | 16 00 | 17 15 | 0 | 1 | p **Dej** . . . . . s. | 98 | 7 28 | 8 58 | 14 43 | 17 58 |
| 5 06 | 11 06 | 16 06 | 17 21 | 3 | 2 | \| Urișor . . . . . ↑ | 95 | 7 22 | 8 52 | 14 37 | 17 52 |
| 5 11 | 11 11 | 16 11 | 17 26 | 6 | 3 | \| Cășeiu . . . . . \| | 92 | 7 17 | 8 47 | 14 32 | 17 47 |
| 5 16 | 11 16 | 16 16 | 17 31 | 9 | 4 | \| Coplean . . . . . \| | 89 | 7 12 | 8 42 | 14 27 | 17 42 |
| 5 21 | 11 21 | 16 21 | 17 36 | 12 | 5 | \| Cîțcău . . . . . \| | 86 | 7 07 | 8 37 | 14 22 | 17 37 |
| 5 26 | 11 26 | 16 26 | 17 41 | 17 | 6 | \| Lunca Cîțcăului . \| | 81 | 7 02 | 8 32 | 14 17 | 17 32 |
| 5 33 | 11 33 | 16 33 | 17 48 | 20 | 7 | ↓ Căpîlna . . . . . \| | 78 | 6 55 | 8 25 | 14 10 | 17 25 |
| 5 38 | 11 38 | 16 38 | 17 53 | | | p. | | 6 50 | 8 20 | 14 05 | 17 20 |
| 5 43 | 11 43 | 16 43 | 17 58 | 23 | 8 | p. Gîlgău . . . . . s. | 75 | 6 45 | 8 15 | 14 00 | 17 15 |
| 5 51 | 11 51 | 16 51 | 18 06 | 27 | 9 | \| Poiana Blenchii . . ↑ | 71 | 6 37 | 8 07 | 13 52 | 17 07 |
| 5 58 | 11 58 | 16 58 | 18 13 | 31 | 10 | \| Baba . . . . . \| | 67 | 6 30 | 8 00 | 13 45 | 17 00 |
| 6 04 | 12 04 | 17 04 | 18 19 | 34 | 11 | \| Drăghia . . . . . \| | 64 | 6 24 | 7 54 | 13 39 | 16 54 |
| 6 08 | 12 08 | 17 08 | 18 23 | 36 | 12 | \| Dealu Mare ram. . \| | 62 | 6 20 | 7 50 | 13 35 | 16 50 |
| 6 10 | 12 10 | 17 10 | 18 25 | 37 | 13 | \| Coroieni . . . . . \| | 61 | 6 18 | 7 48 | 13 33 | 16 48 |
| 6 20 | 12 20 | 17 20 | 18 35 | 41 | 14 | \| Vălenii Lăpușului . \| | 57 | 6 08 | 7 38 | 13 23 | 16 38 |
| 6 22 | 12 22 | 17 22 | 18 37 | 42 | 15 | \| Petritea ram. . . . \| | 56 | 6 06 | 7 36 | 13 21 | 16 36 |
| 6 29 | 12 29 | 17 29 | 18 44 | 45 | 16 | \| Răzoare . . . . . \| | 53 | 5 59 | 7 29 | 13 14 | 16 29 |
| 6 33 | 12 33 | 17 33 | 18 48 | 47 | 17 | ↓ Tg. Lăpuș cătun . \| | 51 | 5 55 | 7 25 | 13 10 | 16 25 |
| 6 43 | 12 43 | 17 43 | 18 58 | | | s. p. | | 5 45 | 7 15 | 13 00 | 16 15 |
| 7 00 | — | — | — | 52 | 18 | p. **Tg. Lăpuș** . . . . . s. | 46 | — | — | — | 16 10 |
| 7 05 | — | — | — | 55 | 19 | \| Borcuț ram. . . . . ↑ | 43 | — | — | — | 16 05 |
| 7 12 | — | — | — | 58 | 20 | \| Cufoaia . . . . . \| | 40 | — | — | — | 15 58 |
| 7 20 | — | — | — | 61 | 21 | \| Trei căprioare . . . \| | 37 | — | — | — | 15 50 |
| 7 25 | — | — | — | 65 | 22 | \| Brebeni . . . . . \| | 33 | — | — | — | 15 45 |
| 7 30 | — | — | — | 67 | 23 | \| Cernești . . . . . \| | 31 | — | — | — | 15 40 |
| 7 35 | — | — | — | 69 | 24 | ↓ Rușor . . . . . \| | 29 | — | — | — | 15 35 |
| 7 40 | — | — | — | | | s. p. | | — | — | — | 15 30 |
| 7 45 | — | — | — | 72 | 25 | p. **Copalnic Mănăștur** . s. | 26 | — | — | — | 15 25 |
| 7 50 | — | — | — | 75 | 26 | \| Copalnic 2 . . . . . ↑ | 23 | — | — | — | 15 20 |
| 7 55 | — | — | — | 78 | 27 | \| Berința ram. . . . \| | 20 | — | — | — | 15 15 |
| 8 00 | — | — | — | 80 | 28 | \| Cărbunari deal . . . \| | 18 | — | — | — | 15 10 |
| 8 10 | — | — | — | 82 | 29 | \| Cărbunari . . . . . \| | 16 | — | — | — | 15 00 |
| 8 15 | — | — | — | 85 | 30 | \| Dumbrăvița . . . . \| | 13 | — | — | — | 14 55 |
| 8 25 | — | — | — | 90 | 31 | \| Brosu . . . . . \| | 8 | — | — | — | 14 45 |
| 8 34 | — | — | — | 95 | 32 | ↓ Baia Mare — piață \| | 3 | — | — | — | 14 36 |
| 8 40 | — | — | — | 98 | 33 | s. **Baia Mare** . . . . . p. | 0 | — | — | — | 14 30 |

* Circulă de la și la Cluj-Napoca

# DEJ—GÎLGĂU—GOSTILA

| 1220637 | 1220757 V | 1220763 Ⓕ | 1220667 | 1220681 | km | Nr. st. | 12206 | km | 1220618 | 1220652 | 1220760 V | 1220766 Ⓕ | 1220674 |
|---|---|---|---|---|---|---|---|---|---|---|---|---|---|
| 9 30 | 14 30 | 15 50 | 17 00 | 20 20 | 0 | 1 | p. **Dej** . . . . . s. | 33 | 6 01 | 14 26 | 15 53 | 17 08 | 19 46 |
| 9 36 | 14 36 | 15 56 | 17 06 | 20 26 | 3 | 2 | \| Urișor . . . . . ↑ | 30 | 5 55 | 14 20 | 15 47 | 17 02 | 19 40 |
| 9 41 | 14 41 | 16 01 | 17 11 | 20 31 | 6 | 3 | \| Cășeiu . . . . . \| | 27 | 5 45 | 14 15 | 15 42 | 16 57 | 19 35 |
| 9 46 | 14 46 | 16 06 | 17 16 | 20 36 | 9 | 4 | \| Coplean . . . . . \| | 24 | 5 40 | 14 10 | 15 37 | 16 42 | 19 30 |
| 9 51 | 14 51 | 16 11 | 17 21 | 20 41 | 12 | 5 | \| Cîțcău . . . . . \| | 21 | 5 35 | 14 05 | 15 32 | 16 47 | 19 25 |
| 9 56 | 14 56 | 16 16 | 17 26 | 20 46 | 17 | 6 | \| Lunca Cîțcăului \| | 16 | 5 30 | 14 00 | 15 27 | 16 42 | 19 20 |
| 10 03 | 15 03 | 16 23 | 17 33 | 20 53 | 20 | 7 | ↓ Căpîlna . . . . \| | 13 | 5 23 | 13 53 | 15 20 | 16 35 | 19 13 |
| 10 08 | 15 08 | 16 28 | 17 38 | 20 58 | | | s. p. | | 5 18 | 13 48 | 15 15 | 16 30 | 19 08 |
| 10 13 | — | — | 17 43 | 21 03 | 23 | 8 | p. **Gîlgău** . . . . . s. | 10 | 5 13 | 13 43 | — | — | 19 03 |
| 10 21 | — | — | 17 51 | 21 11 | 27 | 9 | \| Poiana Blenchii ↑ | 6 | 5 05 | 13 35 | — | — | 18 55 |
| 10 27 | — | — | 17 57 | 21 17 | 29 | 10 | ↓ Fălcușa ram. . . \| | 4 | 4 59 | 13 29 | — | — | 18 49 |
| 10 41 | — | — | 18 11 | 21 31 | 33 | 1 | s. **Gostila** . . . . p. | 0 | 4 45 | 13 15 | — | — | 18 35 |

Ⓕ Nu circulă duminica și sărbători legale
V Nu circulă în timpul vacanțelor școlare, duminica și sărbători legale

## DEJ — CĂȘEIU — CÎȚCĂU

| 12214 A | km | Nr. st. | 1221429 Ⓣ | 1221519 | 1221521 | 1221525 Ⓣ | 1221425 Ⓣ | 1221527 | 1221529 | 1221539 | 1221547 Ⓣ | 1221551 Ⓣ | 1221557 | 1221561 Ⓣ | 1221563 | 1221569 | 122175 | 1221579 | 1221485 Ⓣ | 1221493 Ⓣ |
|---|---|---|---|---|---|---|---|---|---|---|---|---|---|---|---|---|---|---|---|---|
| **Dej** . . . . . p. | *0* | 1 | 5 00 | 5 00 | 5 40 | 6 20 | 6 30 | 7 00 | 7 30 | 10 00 | 12 10 | 13 15 | 14 30 | 15 30 | 16 10 | 17 40 | 19 15 | 20 20 | 21 25 | 23 30 |
| Urișor . . . . . ↓ | *3* | 2 | 5 06 | 5 06 | 5 46 | 6 26 | 6 36 | 7 06 | 7 36 | 10 06 | 12 16 | 13 21 | 14 36 | 15 36 | 16 16 | 17 46 | 19 21 | 20 26 | 21 36 | 23 36 |
| **CăȘeiu** . . . . . s. | *6* | 3 | 5 15 | 5 15 | 5 55 | 6 35 | 6 45 | 7 15 | 7 45 | 10 15 | 12 25 | 13 30 | 14 45 | 15 45 | 16 25 | 17 55 | 19 30 | 20 35 | 21 45 | 23 45 |
| Coplean . . . . . ↓ | *9* | 4 | 5 20 | — | — | — | 6 50 | — | — | — | — | — | — | — | — | — | — | — | 21 50 | 23 50 |
| **Cîțcău** . . . . . s. | *12* | 5 | 5 25 | — | — | — | 6 55 | — | — | — | — | — | — | — | — | — | — | — | 21 55 | 23 55 |

## CÎȚCĂU — CĂȘEIU — DEJ

| 12214 A | km | Nr. st. | 1221522 | 1221422 Ⓣ | 1221524 | 1221526 | 1221428 Ⓣ | 1221530 Ⓣ | 1221532 | 1221542 | 1221550 Ⓣ | 1221554 Ⓣ | 1221560 | 1221564 Ⓣ | 1221566 | 1221572 | 1221578 | 1221582 | 1221486 Ⓣ | 1221400 Ⓣ |
|---|---|---|---|---|---|---|---|---|---|---|---|---|---|---|---|---|---|---|---|---|
| **Cîțcău** . . . . . p. | *0* | 5 | — | 5 30 | — | — | 7 00 | — | — | — | — | — | — | — | — | — | — | — | 22 00 | 0 00 |
| Coplean . . . . . ↓ | *3* | 4 | — | 5 35 | — | — | 7 05 | — | — | — | — | — | — | — | — | — | — | — | 22 05 | 0 05 |
| **CăȘeiu** . . . . . p. | *6* | 3 | 5 20 | 5 40 | 6 00 | 6 40 | 7 10 | 7 20 | 7 50 | 10 20 | 12 30 | 13 35 | 14 50 | 15 50 | 16 30 | 18 00 | 19 40 | 20 40 | 22 10 | 0 10 |
| Urișor . . . . . ↓ | *9* | 2 | 5 29 | 5 49 | 6 09 | 6 49 | 7 19 | 7 29 | 7 59 | 10 29 | 12 39 | 13 44 | 14 59 | 15 59 | 16 39 | 18 09 | 19 49 | 20 49 | 22 19 | 0 19 |
| **Dej** . . . . . s. | *12* | 1 | 5 35 | 5 55 | 6 15 | 6 55 | 7 25 | 7 35 | 8 05 | 10 35 | 12 45 | 13 50 | 15 05 | 16 05 | 16 45 | 18 15 | 19 55 | 20 55 | 22 25 | 0 25 |

Ⓣ Nu circulă duminica și sărbători legale
A Pe aceste trasee se aplică autotaxare.

# DEJ—BECLEAN—NĂSĂUD—SÎNGEORZ BĂI

| 2420821* | 1221959 | 0613356** | km | Nr. st. | 12219 | km | 1221920 | 0613321** | 2420852* |
|---|---|---|---|---|---|---|---|---|---|
| 9 20 | 15 00 | 16 34 | 0 | 1 | p. **Dej** . . . . . s. | 90 | 8 00 | 9 12 | 15 47 |
| 9 24 | 15 04 | 16 38 | 3 | 2 | \| Km. 3 . . . . . ↑ | 87 | 7 56 | 9 02 | 15 43 |
| 9 27 | 15 07 | 16 41 | 5 | 3 | \| Cuzdrioara . . . . . \| | 85 | 7 53 | 8 59 | 15 40 |
| 9 29 | 15 09 | 16 43 | 6 | 4 | \| Mănăşturel . . . . . \| | 84 | 7 51 | 8 57 | 15 38 |
| 9 32 | 15 12 | 16 46 | 8 | 5 | \| Ciceu Mihăieşti . . . . \| | 82 | 7 48 | 8 54 | 15 35 |
| 9 36 | 15 16 | 16 50 | 11 | 6 | ↓ Bata . . . . . \| | 79 | 7 44 | 8 50 | 15 31 |
| 9 40 | 15 20 | 16 54 | | | s. p. | | 7 40 | 8 46 | 15 27 |
| 9 45 | 15 25 | 16 59 | 14 | 7 | p. **Reteag** . . . . . s. | 76 | 7 35 | 8 41 | 15 22 |
| 9 50 | 15 30 | 17 04 | 18 | 8 | \| Uriu ram. . . . . ↑ | 72 | 7 30 | 8 36 | 15 17 |
| 9 57 | 15 34 | 17 08 | 21 | 9 | \| Cristeştii Ciceului . . . \| | 69 | 7 26 | 8 32 | 15 10 |
| 10 07 | 15 39 | 17 13 | 25 | 10 | ↓ Coldău . . . . . \| | 65 | 7 21 | 8 27 | 15 00 |
| — | 15 43 | 17 17 | | | s. p. | | 7 17 | 8 23 | — |
| — | 15 48 | 17 22 | 29 | 11 | p. **Beclean** . . . . . s. | 61 | 7 12 | 8 18 | — |
| 10 19 | 16 00 | 17 34 | 34 | 12 | \| Beclenuţ . . . . . ↑ | 56 | 7 00 | 8 06 | 14 48 |
| 10 28 | 16 09 | 17 43 | 38 | 13 | \| Săsariu . . . . . \| | 52 | 6 51 | 7 57 | 14 39 |
| 10 35 | 16 16 | 17 50 | 41 | 14 | \| Chiuza . . . . . \| | 49 | 6 44 | 7 50 | 14 32 |
| 10 42 | 16 23 | 17 57 | 44 | 15 | ↓ Piatra . . . . . \| | 46 | 6 37 | 7 43 | 14 25 |
| 10 54 | 16 35 | 18 09 | | | s. p. | | 6 25 | 7 31 | 14 13 |
| 10 59 | 16 38 | 18 12 | 49 | 16 | p. **Mocod** . . . . . s. | 41 | 6 22 | 7 28 | 14 08 |
| 11 07 | 16 46 | 18 20 | 53 | 17 | \| Mititei . . . . . ↑ | 37 | 6 14 | 7 20 | 14 00 |
| 11 15 | 16 54 | 18 28 | 57 | 18 | ↓ Salva . . . . . \| | 33 | 6 06 | 7 12 | 13 52 |
| 11 22 | 17 01 | 18 35 | | | s. p. | | 5 59 | 7 05 | 13 45 |
| 11 30 | 17 06 | 18 40 | 61 | 19 | p. **Năsăud** . . . . . s. | 29 | 5 54 | 7 00 | 13 30 |
| 11 35 | 17 11 | 18 45 | 64 | 20 | \| Rebrişoara . . . . . ↑ | 26 | 5 59 | 6 55 | 13 25 |
| 11 40 | 17 16 | 18 50 | 67 | 21 | \| Podul Rebrei . . . . . \| | 23 | 5 44 | 6 50 | 13 20 |
| 11 45 | 17 25 | 18 59 | 71 | 22 | \| Nepos . . . . . \| | 19 | 5 35 | 6 41 | 13 15 |
| 11 52 | 17 33 | 19 07 | 76 | 23 | ↓ Feldru . . . . . \| | 14 | 5 27 | 6 33 | 13 08 |
| 12 00 | 17 44 | 19 18 | | | s. p. | | 5 16 | 6 22 | 13 00 |
| 12 00 | 17 49 | 19 23 | 82 | 24 | p. **Ilva Mică** . . . . . s. | 8 | 5 11 | 6 17 | 13 00 |
| 12 10 | 18 00 | 19 34 | 90 | 25 | s. **Singeorz Băi** . . . . . p. | 0 | 5 00 | 6 06 | 12 50 |

* Circulă de la şi la Groşii Ţibleşului
** Circulă de la Rodna la Baia Mare.

## ÎN ATENȚIA PUBICULUI CĂLĂTOR !

COPIII PÎNĂ LA VÎRSTA DE 5 ANI, SÎNT SCUTIȚI DE PLATA TAXELOR DE CĂLĂTORIE, ÎNSĂ NU AU DREPTUL LA LOC SEPARAT. DACĂ SOLICITĂ LOC SEPARAT, TAXAREA COPIILOR SE FACE LA TARIFUL REDUS CU 50%.

# DEJ — CĂȘEIU — CÎȚCĂU

| 12214 A | km | Nr. st. | 1221429 Ⓣ | 1221519 | 1221521 | 1221525 Ⓣ | 1221425 Ⓣ | 1221527 | 1221529 | 1221539 | 1221547 Ⓣ | 1221551 Ⓣ | 1221557 | 1221561 Ⓣ | 1221563 | 1221569 | 122175 | 1221579 | 1221485 Ⓣ | 1221493 Ⓣ |
|---|---|---|---|---|---|---|---|---|---|---|---|---|---|---|---|---|---|---|---|---|
| **Dej** . . . . . p. | *0* | 1 | 5 00 | 5 00 | 5 40 | 6 20 | 6 30 | 7 00 | 7 30 | 10 00 | 12 10 | 13 15 | 14 30 | 15 30 | 16 10 | 17 40 | 19 15 | 20 20 | 21 25 | 23 30 |
| Urișor . . . . . ↓ | *3* | 2 | 5 06 | 5 06 | 5 46 | 6 26 | 6 36 | 7 06 | 7 36 | 10 06 | 12 16 | 13 21 | 14 36 | 15 36 | 16 16 | 17 46 | 19 21 | 20 26 | 21 36 | 23 36 |
| **CăȘeiu** . . . . . s. | *6* | 3 | 5 15 | 5 15 | 5 55 | 6 35 | 6 45 | 7 15 | 7 45 | 10 15 | 12 25 | 13 30 | 14 45 | 15 45 | 16 25 | 17 55 | 19 30 | 20 35 | 21 45 | 23 45 |
| Coplean . . . . . ↓ | *9* | 4 | 5 20 | — | — | — | 6 50 | — | — | — | — | — | — | — | — | — | — | — | 21 50 | 23 50 |
| **Cîțcău** . . . . . s. | *12* | 5 | 5 25 | — | — | — | 6 55 | — | — | — | — | — | — | — | — | — | — | — | 21 55 | 23 55 |

# CÎȚCĂU — CĂȘEIU — DEJ

| 12214 A | km | Nr. st. | 1221522 | 1221422 Ⓣ | 1221524 | 1221526 | 1221428 Ⓣ | 1221530 Ⓣ | 1221532 | 1221542 | 1221550 Ⓣ | 1221554 Ⓣ | 1221560 | 1221564 Ⓣ | 1221566 | 1221572 | 1221578 | 1221582 | 1221486 Ⓣ | 1221400 Ⓣ |
|---|---|---|---|---|---|---|---|---|---|---|---|---|---|---|---|---|---|---|---|---|
| **Cîțcău** . . . . . p. | *0* | 5 | — | 5 30 | — | — | 7 00 | — | — | — | — | — | — | — | — | — | — | — | 22 00 | 0 00 |
| Coplean . . . . . ↓ | *3* | 4 | — | 5 35 | — | — | 7 05 | — | — | — | — | — | — | — | — | — | — | — | 22 05 | 0 05 |
| **CăȘeiu** . . . . . p. | *6* | 3 | 5 20 | 5 40 | 6 00 | 6 40 | 7 10 | 7 20 | 7 50 | 10 20 | 12 30 | 13 35 | 14 50 | 15 50 | 16 30 | 18 00 | 19 40 | 20 40 | 22 10 | 0 10 |
| Urișor . . . . . ↓ | *9* | 2 | 5 29 | 5 49 | 6 09 | 6 49 | 7 19 | 7 29 | 7 59 | 10 29 | 12 39 | 13 44 | 14 59 | 15 59 | 16 39 | 18 09 | 19 49 | 20 49 | 22 19 | 0 19 |
| **Dej** . . . . . s. | *12* | 1 | 5 35 | 5 55 | 6 15 | 6 55 | 7 25 | 7 35 | 8 05 | 10 35 | 12 45 | 13 50 | 15 05 | 16 05 | 16 45 | 18 15 | 19 55 | 20 55 | 22 25 | 0 25 |

Ⓣ Nu circulă duminica și sărbători legale
A Pe aceste trasee se aplică autotaxare.

# DEJ—BECLEAN—NĂSĂUD—SÎNGEORZ BĂI

| 2420821* | 1221959 | 0613356** | km | Nr. st. | 12219 | km | 1221920 | 0613321** | 2420852* |
|---|---|---|---|---|---|---|---|---|---|
| 9 20 | 15 00 | 16 34 | 0 | 1 | p. **Dej** . . . . . s. | 90 | 8 00 | 9 12 | 15 47 |
| 9 24 | 15 04 | 16 38 | 3 | 2 | \| Km. 3 . . . . . ↑ | 87 | 7 56 | 9 02 | 15 43 |
| 9 27 | 15 07 | 16 41 | 5 | 3 | \| Cuzdrioara . . . . . \| | 85 | 7 53 | 8 59 | 15 40 |
| 9 29 | 15 09 | 16 43 | 6 | 4 | \| Mănăşturel . . . . . \| | 84 | 7 51 | 8 57 | 15 38 |
| 9 32 | 15 12 | 16 46 | 8 | 5 | \| Ciceu Mihăieşti . . . . \| | 82 | 7 48 | 8 54 | 15 35 |
| 9 36 | 15 16 | 16 50 | 11 | 6 | ↓ Bata . . . . . \| | 79 | 7 44 | 8 50 | 15 31 |
| 9 40 | 15 20 | 16 54 | | | s. p. | | 7 40 | 8 46 | 15 27 |
| 9 45 | 15 25 | 16 59 | 14 | 7 | p. **Reteag** . . . . . s. | 76 | 7 35 | 8 41 | 15 22 |
| 9 50 | 15 30 | 17 04 | 18 | 8 | \| Uriu ram. . . . . ↑ | 72 | 7 30 | 8 36 | 15 17 |
| 9 57 | 15 34 | 17 08 | 21 | 9 | \| Cristeştii Ciceului . . . \| | 69 | 7 26 | 8 32 | 15 10 |
| 10 07 | 15 39 | 17 13 | 25 | 10 | ↓ Coldău . . . . . \| | 65 | 7 21 | 8 27 | 15 00 |
| — | 15 43 | 17 17 | | | s. p. | | 7 17 | 8 23 | — |
| — | 15 48 | 17 22 | 29 | 11 | p. **Beclean** . . . . . s. | 61 | 7 12 | 8 18 | — |
| 10 19 | 16 00 | 17 34 | 34 | 12 | \| Beclenuţ . . . . . ↑ | 56 | 7 00 | 8 06 | 14 48 |
| 10 28 | 16 09 | 17 43 | 38 | 13 | \| Săsariu . . . . . \| | 52 | 6 51 | 7 57 | 14 39 |
| 10 35 | 16 16 | 17 50 | 41 | 14 | \| Chiuza . . . . . \| | 49 | 6 44 | 7 50 | 14 32 |
| 10 42 | 16 23 | 17 57 | 44 | 15 | ↓ Piatra . . . . . \| | 46 | 6 37 | 7 43 | 14 25 |
| 10 54 | 16 35 | 18 09 | | | s. p. | | 6 25 | 7 31 | 14 13 |
| 10 59 | 16 38 | 18 12 | 49 | 16 | p. **Mocod** . . . . . s. | 41 | 6 22 | 7 28 | 14 08 |
| 11 07 | 16 46 | 18 20 | 53 | 17 | \| Mititei . . . . . ↑ | 37 | 6 14 | 7 20 | 14 00 |
| 11 15 | 16 54 | 18 28 | 57 | 18 | ↓ Salva . . . . . \| | 33 | 6 06 | 7 12 | 13 52 |
| 11 22 | 17 01 | 18 35 | | | s. p. | | 5 59 | 7 05 | 13 45 |
| 11 30 | 17 06 | 18 40 | 61 | 19 | p. **Năsăud** . . . . . s. | 29 | 5 54 | 7 00 | 13 30 |
| 11 35 | 17 11 | 18 45 | 64 | 20 | \| Rebrişoara . . . . . ↑ | 26 | 5 59 | 6 55 | 13 25 |
| 11 40 | 17 16 | 18 50 | 67 | 21 | \| Podul Rebrei . . . . . \| | 23 | 5 44 | 6 50 | 13 20 |
| 11 45 | 17 25 | 18 59 | 71 | 22 | \| Nepos . . . . . \| | 19 | 5 35 | 6 41 | 13 15 |
| 11 52 | 17 33 | 19 07 | 76 | 23 | ↓ Feldru . . . . . \| | 14 | 5 27 | 6 33 | 13 08 |
| 12 00 | 17 44 | 19 18 | | | s. p. | | 5 16 | 6 22 | 13 00 |
| 12 00 | 17 49 | 19 23 | 82 | 24 | p. **Ilva Mică** . . . . . s. | 8 | 5 11 | 6 17 | 13 00 |
| 12 10 | 18 00 | 19 34 | 90 | 25 | s. **Singeorz Băi** . . . . . p. | 0 | 5 00 | 6 06 | 12 50 |

* Circulă de la şi la Groşii Ţibleşului
** Circulă de la Rodna la Baia Mare.

## ÎN ATENȚIA PUBICULUI CĂLĂTOR !

COPIII PÎNĂ LA VÎRSTA DE 5 ANI, SÎNT SCUTIȚI DE PLATA TAXELOR DE CĂLĂTORIE, ÎNSĂ NU AU DREPTUL LA LOC SEPARAT. DACĂ SOLICITĂ LOC SEPARAT, TAXAREA COPIILOR SE FACE LA TARIFUL REDUS CU 50%.

# DEJ—BISTRIȚA—VATRA DORNEI

| 1222023 | 2726338 1 | 3374352 2 | 0604456 3 | km | Nr. st. | 12220 | km | 0604421 3 | 3374319 2 | 2726329 1 | 1222052 |
|---|---|---|---|---|---|---|---|---|---|---|---|
| 6 00 | 11 05 | 14 35 | 16 00 | 0 | 1 | p. **Dej** . . . . . s. | 150 | 7 15 | 8 52 | 15 22 | 17 05 |
| 6 04 | \| | \| | 16 04 | 3 | 2 | \| Km. 3 . . . . . ↑ | 147 | 7 11 | \| | \| | 17 01 |
| 6 07 | \| | \| | 16 07 | 5 | 3 | \| Cuzdrioara . . . . . \| | 145 | 7 08 | \| | \| | 16 58 |
| 6 09 | \| | \| | 16 09 | 6 | 4 | \| Mănăsturel . . . . \| | 144 | 7 06 | \| | \| | 16 56 |
| 6 12 | \| | \| | 16 12 | 8 | 5 | \| Ciceu Mihăieşti . . \| | 142 | 7 03 | \| | \| | 16 53 |
| 6 16 | \| | \| | 16 16 | 11 | 6 | ↓ Baţa . . . . . \| | 139 | 6 59 | \| | \| | 16 49 |
| 6 20 | \| | \| | 16 20 | | | s. p. | 136 | 6 55 | 8 32 | 15 02 | 16 45 |
| 6 23 | 11 25 | 14 55 | 16 25 | 14 | 7 | p. **Reteag** . . . . . s. | | 6 50 | \| | \| | 16 42 |
| 6 28 | 11 30 | 15 00 | 16 30 | 18 | 8 | \| Uriu ram. . . . . ↑ | 132 | 6 45 | 8 27 | 14 57 | 16 37 |
| 6 31 | \| | \| | 16 33 | 21 | 9 | \| Cristeştii Ciceului . \| | 129 | 6 41 | \| | \| | 16 34 |
| 6 37 | \| | \| | 16 39 | 25 | 10 | ↓ Coldău . . . . . \| | 125 | 6 36 | \| | \| | 16 28 |
| 6 41 | \| | \| | 16 43 | | | s. p. | 122 | 6 32 | 8 11 | 14 42 | 16 24 |
| 6 46 | 11 45 | 15 15 | 16 48 | 28 | 11 | p. **Beclean** . . . . . s. | | 6 27 | \| | \| | 16 19 |
| 6 53 | \| | \| | 16 55 | 34 | 12 | \| Cociu ram. . . . . ↑ | 116 | 6 20 | \| | \| | 16 12 |
| 6 56 | \| | \| | 16 58 | 36 | 13 | \| Şieu Odorhei ram. . \| | 114 | 6 17 | \| | \| | 16 09 |
| 6 58 | 11 57 | 15 27 | 17 00 | 37 | 14 | \| Şintereag . . . . . \| | 113 | 6 15 | 8 00 | 14 30 | 16 07 |
| 7 02 | \| | \| | 17 04 | 40 | 15 | \| Blăjenii de jos ram. \| | 110 | 6 11 | \| | \| | 16 03 |
| 7 05 | \| | \| | 17 07 | 42 | 16 | \| Şieu — Sfîntu . . \| | 108 | 6 08 | \| | \| | 16 00 |
| 7 08 | \| | \| | 17 10 | 44 | 17 | \| Viile Cristur . . . . \| | 106 | 6 05 | \| | \| | 15 57 |
| 7 11 | \| | \| | 17 13 | 46 | 18 | \| Podirei . . . . . \| | 104 | 6 02 | \| | \| | 15 54 |
| 7 13 | \| | \| | 17 15 | 47 | 19 | \| Chintelnic ram. . . \| | 103 | 6 00 | \| | \| | 15 52 |
| 7 17 | \| | \| | 17 19 | 50 | 20 | \| Şieu Măgheruş . . . \| | 100 | 5 56 | \| | \| | 15 48 |
| 7 21 | \| | \| | 17 23 | 53 | 21 | \| Crainimăţ . . . . . \| | 97 | 5 52 | \| | \| | 15 44 |
| 7 30 | \| | \| | 17 32 | 58 | 22 | \| Sărata ram. . . . . \| | 92 | 5 43 | \| | \| | 15 35 |
| 7 35 | \| | \| | 17 37 | 61 | 23 | ↓ Viişoara . . . . . \| | 89 | 5 38 | \| | \| | 15 30 |
| 7 43 | 12 42 | 16 12 | 17 45 | | | s. p. | 85 | 5 30 | 7 15 | 13 45 | 15 22 |
| 7 55 | 12 47 | 16 17 | — | 65 | 24 | p. **Bistriţa** . . . . . s. | | — | 7 10 | 13 40 | 15 10 |
| 8 11 | 13 03 | 16 33 | — | 79 | 25 | \| Rusu Bîrgăului . . ↑ | 71 | — | 6 54 | 13 24 | 14 54 |
| 8 16 | 13 08 | 16 38 | — | 82 | 26 | \| Josenii Bîrgăului II \| | 68 | — | 6 49 | 13 19 | 14 49 |
| 8 23 | 13 15 | 16 45 | — | 87 | 27 | \| Prundu Bîrgăului . \| | 63 | — | 6 42 | 13 12 | 14 42 |
| 8 29 | \| | 16 51 | — | 92 | 28 | \| Tureac . . . . . \| | 58 | — | 6 36 | \| | 14 36 |
| 8 35 | 13 27 | 16 57 | — | 96 | 29 | \| Mureşenii Bîrgăului . \| | 54 | — | 6 30 | 13 00 | 14 30 |
| 8 55 | 13 47 | 17 17 | — | 109 | 30 | \| Piatra Fîntînele . . \| | 41 | — | 6 10 | 12 40 | 14 10 |
| 9 09 | 14 01 | 17 31 | — | 114 | 31 | \| Măgura Calului . . \| | 36 | — | 5 56 | 12 26 | 13 56 |
| 9 34 | 14 26 | 17 56 | — | 129 | 32 | \| Poiana Stampei . . \| | 21 | — | 5 31 | 12 01 | 13 31 |
| 9 43 | \| | 18 05 | — | 135 | 33 | \| Cosna ram. . . . . \| | 15 | — | 5 22 | \| | 13 22 |
| 9 52 | 14 44 | 18 14 | — | 141 | 34 | ↓ Dorna Candrenilor . \| | 9 | — | 5 13 | 11 43 | 13 13 |
| 10 05 | 14 57 | 18 27 | — | 150 | 35 | s. **Vatra Dornei** . . . p. | 0 | — | 5 00 | 11 30 | 13 00 |

1 Circulă de la şi la Tg. Neamţ
2 Circulă de la Vatra Dornei la Cluj-Napoca
3 Circulă de la şi la Cluj-Napoca

ÎN AUTOGĂRI, BILETELE DE CĂLĂTORIE SÎNT EMISE LA CASELE DE BILETE, FIIND INTERZISĂ ELIBERAREA ACESTORA DE CĂTRE PERSONALUL DE BORD AL AUTOBUZELOR.

# DEJ -- SPERMEZEU -- AGRIEȘ

| 1222225 | 1222327 | 1222343 | 1222363 | 1222265 | 1222375 | 1222391 | km | Nr. st. | 12222 | km | 1222218 | 1222320 | 1222334 | 1222350 | 1222256 | 1222370 | 1222384 |
|---|---|---|---|---|---|---|---|---|---|---|---|---|---|---|---|---|---|
| 6 30 | 7 15 | 11 00 | 16 00 | 16 30 | 19 30 | 23 15 | 0 | 1 | p. **Dej** . . . . . s. | 51 | 6 35 | 6 07 | 9 37 | 13 37 | 16 05 | 18 37 | 22 07 |
| 6 34 | 7 19 | 11 04 | 16 04 | 16 34 | 19 34 | 23 19 | 3 | 2 | Km. 3 . . . . . ↑ | 48 | 6 31 | 6 03 | 9 33 | 13 33 | 16 01 | 18 33 | 22 03 |
| 6 37 | 7 22 | 11 07 | 16 07 | 16 37 | 19 37 | 23 22 | 5 | 3 | Cuzdrioara . . . . . | 46 | 6 28 | 6 00 | 9 30 | 13 30 | 15 58 | 18 30 | 22 00 |
| 6 39 | 7 24 | 11 09 | 16 09 | 16 39 | 19 39 | 23 24 | 6 | 4 | Mănăștirel . . . . | 45 | 6 26 | 5 58 | 9 28 | 13 28 | 15 56 | 18 28 | 21 58 |
| 6 42 | 7 27 | 11 12 | 16 12 | 16 42 | 19 42 | 23 27 | 8 | 5 | Ciceu Mihăiești . . | 43 | 6 23 | 5 55 | 9 25 | 13 25 | 15 53 | 18 15 | 21 55 |
| 6 46 | 7 31 | 11 16 | 16 16 | 16 46 | 19 46 | 23 31 | 11 | 6 | ↓ Bața . . . . . | 40 | 6 19 | 5 51 | 9 21 | 13 21 | 15 49 | 18 11 | 21 51 |
| 6 50 | 7 35 | 11 20 | 16 20 | 16 50 | 19 50 | 23 35 | 14 | 7 | s. p. **Reteag** . . . . . s. p. | 37 | 6 15 | 5 47 | 9 17 | 13 17 | 15 45 | 18 07 | 21 47 |
| 6 55 | 7 40 | 11 25 | 16 25 | 16 55 | 19 55 | 23 40 | | | | | 6 10 | 5 42 | 9 12 | 13 12 | 15 40 | 18 02 | 21 43 |
| 7 00 | 7 45 | 11 30 | 16 30 | 17 00 | 20 00 | 23 45 | 18 | 8 | Uriu ram. . . . . ↑ | 33 | 6 05 | 5 37 | 9 07 | 13 07 | 15 35 | 17 57 | 21 37 |
| 7 10 | 7 55 | 11 40 | 16 40 | 17 10 | 20 10 | 23 55 | 22 | 9 | Ilișua . . . . . | 29 | 5 55 | 5 27 | 8 57 | 12 57 | 15 25 | 17 47 | 21 27 |
| 7 14 | 7 59 | 11 44 | 16 44 | 17 14 | 20 14 | 23 59 | 20 | 10 | Dobric . . . . . | 27 | 5 51 | 5 23 | 8 53 | 12 53 | 15 21 | 17 43 | 21 33 |
| 7 19 | 8 04 | 11 49 | 16 49 | 17 19 | 20 19 | 0 04 | 28 | 11 | Căianu Mic . . . . | 23 | 5 46 | 5 18 | 8 48 | 12 48 | 15 16 | 17 38 | 21 18 |
| 7 23 | 8 08 | 11 53 | 16 53 | 17 23 | 20 23 | 0 08 | 30 | 12 | ↓ Dumbrăvița . . . . | 21 | 5 42 | 5 14 | 8 44 | 12 44 | 15 12 | 17 34 | 21 14 |
| 7 37 | 8 22 | 12 07 | 17 07 | 17 37 | 20 37 | 0 22 | 35 | 13 | s. p. **Spermezeu** . . . . . s. p. | 16 | 5 28 | 5 00 | 8 30 | 12 30 | 14 58 | 17 20 | 21 00 |
| 7 42 | — | — | — | 17 42 | — | — | | | | | 5 23 | — | — | — | 14 53 | — | — |
| 7 47 | — | — | — | 17 47 | — | — | 37 | 14 | Sita ram. . . . . ↑ | 14 | 5 18 | — | — | — | 14 48 | — | — |
| 7 53 | — | — | | 17 53 | — | — | 39 | 15 | Sita moară . . . . | 12 | 5 12 | — | — | — | 14 42 | — | — |
| 8 05 | — | — | — | 18 05 | — | — | 42 | 16 | Borleasa . . . . . | 9 | 5 00 | — | — | — | 14 30 | — | — |
| 8 25 | — | | — | 18 25 | — | — | 48 | 17 | ↓ Tirlișua . . . . . | 3 | 4 40 | — | — | — | 14 10 | — | — |
| 8 35 | — | — | — | 18 35 | | — | 51 | 18 | s. **Agrieș** . . . . . p. | 0 | 4 30 | | | — | 14 00 | — | — |

# DEJ — LELEȘTI — DUMBRĂVENI — NEGRILEȘTI

| 1222619 | 1222427 | 1222461 | 1222661 | 1222567 | 1222475 | km | Nr. st. | 12224 | km | 1222420 | 1222520 | 1222622 | 1222432 | 1222664 | 1222466 |
|---|---|---|---|---|---|---|---|---|---|---|---|---|---|---|---|
| 5 00 | 7 00 | 15 30 | 15 30 | 17 15 | 19 00 | *0* | 1 | p. **Dej** . . . . . s. | *25* | 5 56 | 6 01 | 6 20 | 9 11 | 16 45 | 17 36 |
| 5 04 | 7 04 | 15 34 | 15 34 | 17 19 | 19 04 | *3* | 2 | \| Km. 3 . . . . . ↑ | *22* | 5 52 | 5 57 | 6 16 | 9 07 | 16 41 | 17 32 |
| 5 07 | 7 07 | 15 37 | 15 37 | 17 22 | 19 07 | *5* | 3 | \| Cuzdrioara . . . . . \| | *20* | 5 49 | 5 54 | 6 13 | 9 04 | 16 38 | 17 29 |
| 5 09 | 7 09 | 15 39 | 15 39 | 17 24 | 19 09 | *6* | 4 | \| Mănăsturel . . . . . \| | *19* | 5 47 | 5 52 | 6 11 | 9 02 | 16 36 | 17 27 |
| 5 12 | 7 12 | 15 42 | 15 42 | 17 27 | 19 12 | *8* | 5 | ↓ Ciceu Mihăiești . . . . \| | *17* | 5 44 | 5 49 | 6 08 | 8 59 | 16 33 | 17 24 |
| 5 24 | — | — | 15 54 | — | — | *11* | 6 | ↓ Mihăiești vale . . . . . ↑ | *3* | — | — | 5 56 | — | 16 21 | — |
| 5 35 | — | — | 16 05 | — | — | *14* | 7 | s. **Leleștl** . . . . . p. | *0* | — | — | 5 45 | — | 16 10 | — |
| — | 7 16 | 15 46 | — | 17 31 | 19 16 | *11* | 6 | ↓ Bata . . . . . ↑ | *14* | 5 40 | 5 45 | — | 8 55 | — | 17 20 |
| — | 7 20 | 15 50 | — | 17 35 | 19 20 | | | s. p. | | 5 36 | 5 41 | — | 8 51 | — | 17 16 |
| — | 7 25 | 15 55 | — | 17 40 | 19 25 | *14* | 7 | p. **Reteag** . . . . . s. | *11* | 5 31 | 5 36 | — | 8 46 | — | 17 11 |
| — | 7 30 | 16 00 | — | 17 45 | 19 30 | *16* | 8 | \| Poienile Reteag . . . . ↑ | *9* | 5 26 | 5 31 | — | 8 41 | — | 17 06 |
| — | 7 46 | 16 16 | — | 17 01 | 19 46 | *20* | 9 | ↓ Ciceu Giurgești . . . . \| | *5* | 5 10 | 5 15 | — | 8 25 | — | 16 50 |
| — | | | — | 17 16 | | *25* | 10 | s. **Dumbrăveni** . . . . . p. | *0* | | 5 00 | — | | — | |
| — | 7 56 | 16 26 | — | — | 19 56 | *25* | 10 | s. **Negrilești** . . . . . p. | *0* | 5 00 | — | — | 8 15 | — | 16 40 |

# DEJ—URIU—HĂŞMAŞU CICEULUI

| 1222819 Ⓠ | 1222723 V | 1222751 V | 1222899 | 1222871 Ⓠ | km | Nr. st. | 12227 | km | 1222822 Ⓠ | 1222728 V | 1222756 | 1222858 | 1222874 Ⓠ |
|---|---|---|---|---|---|---|---|---|---|---|---|---|---|
| 5 00 | 6 00 | 13 00 | 14 10 | 18 10 | *0* | 1 | p. **Dej** . . . . . s. | *22* | 6 10 | 7 35 | 14 25 | 15 15 | 19 15 |
| 5 04 | 6 04 | 13 04 | 14 14 | 18 14 | *3* | 2 | \| Km. 3 . . . . ↑ | *19* | 6 06 | 7 31 | 14 31 | 15 11 | 19 11 |
| 5 07 | 6 07 | 13 07 | 14 17 | 18 17 | *5* | 3 | \| Cuzdrioara . \| | *17* | 6 03 | 7 28 | 14 28 | 15 08 | 19 08 |
| 5 09 | 6 09 | 13 09 | 14 19 | 18 19 | *6* | 4 | \| Mănăşturel . . \| | *16* | 6 01 | 7 26 | 14 26 | 15 06 | 19 06 |
| 5 12 | 6 12 | 13 12 | 14 22 | 18 22 | *8* | 5 | \| Ciceu Mihăieşti \| | *14* | 5 58 | 7 23 | 14 23 | 15 03 | 19 03 |
| 5 16 | 6 16 | 13 16 | 14 26 | 18 26 | *11* | 6 | ↓ Baţa. . . . . \| | *11* | 5 54 | 7 19 | 14 19 | 14 59 | 18 59 |
| 5 20 | 6 20 | 13 20 | 14 30 | 18 30 | | | s. p. | | 5 50 | 7 15 | 14 15 | 14 55 | 18 55 |
| 5 25 | 6 25 | 13 25 | 14 35 | 18 35 | *14* | 7 | p. **Retcag** . . . . s. | *8* | 5 45 | 7 10 | 14 10 | 14 50 | 18 50 |
| 5 30 | 6 30 | 13 30 | 14 40 | 18 40 | *18* | 8 | s. **Uriu** . . . . . p. | *4* | 5 40 | 7 05 | 14 05 | 14 45 | 18 45 |
| | | | | | | | \| Hăşmaşu ↑ | | | | | | |
| | 6 35 | 13 35 | — | — | *20* | 9 | ↓ Ciceului ram. \| | *2* | — | 7 00 | 14 00 | — | — |
| — | 6 45 | 13 45 | — | — | *22* | 10 | s. **Haşmaşu Ciceului** p. | *0* | — | 6 50 | 13 50 | — | — |

V Nu circulă în timpul vacanţelor şcolare şi în zilele de duminică şi sărbători legale
Ⓠ Nu circulă în zilele de duminică.

# DEJ—CIREŞOAIA

| 1223225 Ⓠ | 1223255 Ⓠ | 1223267 | km | Nr. st. | 12232 | km | 1223220 | 1223232 Ⓠ | 1223262 Ⓠ |
|---|---|---|---|---|---|---|---|---|---|
| 6 30 | 14 15 | 17 15 | *0* | 1 | p. **Dej** . . . . . s. | *25* | 6 07 | 9 07 | 16 52 |
| 6 41 | 14 26 | 17 26 | *7* | 2 | \| **Mănăstirea** . . . . . ↑ | *18* | 5 56 | 8 56 | 16 41 |
| 6 43 | 14 26 | 17 28 | *8* | 3 | \| **Mica ram.** . . . . . \| | *17* | 5 54 | 8 54 | 16 39 |
| 6 47 | 14 32 | 17 32 | *9* | 4 | \| **Mica** . . . . . \| | *16* | 5 50 | 8 50 | 16 35 |
| 6 56 | 14 41 | 17 41 | *14* | 5 | \| **Sînmărghita** . . . . . \| | *11* | 5 41 | 8 41 | 16 26 |
| 7 11 | 14 56 | 17 56 | *17* | 6 | \| **Valea Cireşoii** . . . . . \| | *8* | 5 26 | 8 26 | 16 11 |
| 7 16 | 15 05 | 18 01 | *20* | 7 | ↓ **Braniştea** . . . . . \| | *5* | 5 21 | 8 21 | 16 06 |
| 7 37 | 15 22 | 18 22 | *25* | 8 | s. **Cireşoaia** . . . . . p. | *0* | 5 00 | 8 00 | 15 45 |

Ⓠ Nu circulă duminica şi sărbători legale

# DEJ—UNGURAȘ—BATIN—VALEA UNGURAȘULUI

| 1223521 Ⓣ II | 1223323 | 1223349 Ⓣ | 1223457 Ⓣ | 1223365 | 1223565 Ⓣ | 1223465 | 1223479 | 1223493 Ⓣ | km | Nr. st. | 1223 | km | 1223318 | 1223421 | 1223523 Ⓣ II | 1223328 | 1223356 Ⓣ | 1223462 Ⓣ | 1223570 Ⓣ | 1223472 | 1223486 Ⓣ |
|---|---|---|---|---|---|---|---|---|---|---|---|---|---|---|---|---|---|---|---|---|---|
| 5 20 | 5 50 | 12 20 | 14 30 | 16 45 | 16 45 | 16 45 | 20 00 | 23 20 | *0* | 1 | p. **Dej** . . . . . s. | *30* | 5 45 | 6 45 | 6 45 | 8 30 | 15 05 | 16 35 | 18 12 | 19 00 | 22 20 |
| 5 31 | 6 01 | 12 31 | 14 41 | 16 56 | 16 56 | 16 56 | 20 11 | 23 31 | *5* | 2 | \| Mănăstirea . . . . . ↑ | *25* | 5 34 | 6 34 | 6 34 | 8 19 | 14 54 | 16 24 | 18 01 | 18 49 | 22 09 |
| 5 33 | 6 03 | 12 33 | 14 43 | 16 58 | 16 58 | 16 58 | 20 13 | 23 33 | *6* | 3 | \| Mica ram. . . . . \| | *24* | 5 32 | 6 32 | 6 32 | 8 17 | 14 52 | 16 22 | 17 59 | 18 47 | 22 07 |
| 5 43 | 6 13 | 12 43 | 14 53 | 17 08 | 17 08 | 17 08 | 20 23 | 23 43 | *11* | 4 | ↓ Nireș . . . . . \| | *19* | 5 22 | 6 22 | 6 22 | 8 07 | 14 42 | 16 12 | 17 49 | 18 37 | 21 57 |
| 5 57 | 6 27 | 12 57 | 15 07 | 17 22 | 17 22 | 17 22 | 20 37 | 23 57 | | | s. p. | | 5 08 | 6 08 | 6 08 | 7 53 | 14 28 | 15 58 | 17 35 | 18 23 | 21 43 |
| — | 6 30 | 13 00 | 15 10 | 17 25 | — | 17 25 | 20 40 | 0 00 | *18* | 5 | p. **Unguraș** . . . . . s. | *12* | 5 05 | 6 05 | — | 7 50 | 14 25 | 15 55 | — | 18 20 | 21 40 |
| — | 6 50 | 13 20 | 15 30 | 17 45 | — | 17 45 | 21 00 | 0 20 | *25* | 6 | ↓ Batin . . . . . ↑ | *5* | 4 45 | 5 45 | — | 7 30 | 14 05 | 15 35 | — | 18 00 | 21 20 |
| — | 7 05 | 13 35 | — | 18 00 | — | — | — | — | *30* | 7 | s. **Valea Unguraşului** . . . p. | *0* | 4 30 | — | — | 7 15 | 13 50 | — | — | — | — |

Ⓣ Nu circulă duminică și sărbători legale
II Cursele se execcută cu 2 autobuze.

TOVARĂȘI: FOLOSIND CURSELE RAPIDE DE AUTOBUZE I.T.A., REALIZAȚI ECONOMIE DE TIMP ȘI O CĂLĂTORIE CONFORTABILĂ.

# DEJ — GHERLA — MOCIU — CLUJ-NAPOCA — — COJOCNA BĂI

| 1223919 | 1226925* | 1226851 | km | Nr. st. | 12238 | km | 1223820 | 1226950* | 1223954 |
|---|---|---|---|---|---|---|---|---|---|
| 5 00 | — | 13 00 | 0 | 1 | p. **Dej** . . . . . s. | 126 | 10 00 | — | 17 16 |
| 5 06 | — | 13 06 | — | f | Dej gară . . . . . ↑ | — | 9 54 | — | 17 10 |
| 5 11 | — | 13 11 | — | f | Dej competrol . . . . . | — | 9 49 | — | 17 05 |
| 5 13 | — | 13 13 | — | f | Gostat . . . . . | — | 9 47 | — | 17 03 |
| 5 21 | — | 13 21 | 8 | 2 | Nima . . . . . | 118 | 9 40 | — | 16 55 |
| 5 27 | — | 13 27 | 10 | 3 | Bunești . . . . . | 116 | 9 34 | — | 16 49 |
| 5 33 | — | 13 33 | 12 | 4 | Mintiu Gherlii ram. . . . | 114 | 9 28 | — | 16 43 |
| 5 38 | — | 13 38 | — | f | ↓ Gherla cimitir . . . . | — | 9 23 | — | 16 38 |
| 5 40 | — | 13 40 | | | s. p. | | 9 21 | — | 16 36 |
| 5 50 | 6 30 | 13 50 | 15 | 5 | p. **Gherla** . . . . . s. | 111 | 9 11 | 16 14 | 16 26 |
| 5 55 | 6 35 | 13 55 | 18 | 6 | Nicula ram. . . . . ↑ | 108 | 9 06 | 16 09 | 16 21 |
| 6 01 | 6 41 | 14 01 | 21 | 7 | Fizeșu Gherlii . . . . . | 105 | 9 00 | 16 03 | 16 15 |
| 6 09 | 6 49 | 14 09 | 25 | 8 | Roșia Moară ram. . . . | 101 | 8 52 | 15 55 | 16 07 |
| 6 11 | 6 51 | 14 11 | 26 | 9 | Valea Husuerii . . . . | 100 | 8 50 | 15 53 | 16 05 |
| 6 15 | 6 55 | 14 15 | 28 | 10 | Sintioana . . . . . | 98 | 8 46 | 15 49 | 16 01 |
| 6 19 | 6 59 | 14 19 | 30 | 11 | Cesariu . . . . . | 96 | 8 42 | 15 45 | 15 57 |
| 6 25 | 7 05 | 14 25 | 33 | 12 | Țaga . . . . . | 93 | 8 36 | 15 39 | 15 51 |
| 6 31 | 7 11 | 14 31 | 36 | 13 | Țaga dig . . . . . | 90 | 8 30 | 15 34 | 15 45 |
| 6 35 | 7 15 | 14 35 | 38 | 14 | Țaga Ferma piscicolă . | 88 | 8 26 | 15 29 | 15 41 |
| 6 40 | 7 20 | 14 40 | 40 | 15 | Sucutard . . . . . | 86 | 8 21 | 15 24 | 15 36 |
| 6 45 | 7 25 | 14 45 | 42 | 16 | Lacu ram. . . . . | 84 | 8 16 | 15 19 | 15 31 |
| 6 53 | 7 33 | 14 53 | 45 | 17 | Geaca . . . . . | 81 | 8 08 | 15 11 | 15 23 |
| 7 00 | 7 50 | 15 00 | 50 | 18 | Cătina ram. . . . . | 76 | 8 01 | 14 54 | 15 16 |
| 7 06 | 7 56 | 15 06 | 54 | 19 | Podu Cămărașului . . . | 72 | 7 55 | 14 48 | 15 10 |
| 7 11 | — | 15 11 | 56 | 20 | Cămărașu ram. . . . . | 70 | 7 50 | — | 15 05 |
| 7 19 | — | 15 19 | 58 | 21 | Sîmboleni ram. . . . . | 68 | 7 42 | — | 14 57 |
| 7 23 | — | 15 23 | 63 | 22 | ↓ Zorenii de Vale ram. . . | 63 | 7 38 | — | 14 49 |
| 7 31 | — | 15 31 | | | s. p. | | 7 30 | — | 14 45 |
| 7 34 | — | 15 34 | 66 | 23 | p **Mociu** . . . . . s. | 60 | 7 27 | — | 14 42 |
| 7 37 | — | 15 37 | 68 | 24 | Boteni ram. . . . . ↑ | 58 | 7 24 | — | 14 39 |
| 7 44 | — | 15 44 | 71 | 25 | Ghirișu Roman. . . . . | 55 | 7 17 | — | 14 32 |
| 7 48 | — | 15 48 | 73 | 26 | Suatu ram. . . . . | 53 | 7 13 | — | 14 28 |
| 7 49 | — | 15 49 | 74 | 27 | Căianu Mic . . . . . | 52 | 7 12 | — | 14 27 |
| 7 51 | — | 15 51 | 76 | 28 | Căianu ram. . . . . | 50 | 7 10 | — | 14 25 |
| 7 58 | — | 15 58 | 79 | 29 | Căianu vamă. . . . . | 47 | 7 03 | — | 14 18 |
| 8 03 | — | 16 03 | 81 | 30 | Bărăi ram.. . . . . | 45 | 6 58 | — | 14 13 |
| 8 06 | — | 16 06 | 82 | 31 | Gădălin ram. . . . . | 44 | 6 55 | — | 14 10 |
| 8 08 | — | 16 08 | 83 | 32 | Corpadea ram. . . . . | 43 | 6 53 | — | 14 08 |
| 8 26 | — | 16 26 | 93 | 33 | Apahida gară . . . . . | 33 | 6 35 | — | 13 50 |
| 8 29 | — | 16 29 | 95 | 34 | Sînnicoară . . . . . | 31 | 6 32 | — | 13 47 |
| 8 36 | — | 16 36 | 100 | 35 | ↓ Someșeni . . . . . | 26 | 6 25 | — | 13 40 |
| 8 46 | — | 16 46 | | | s. p. | | 6 15 | — | 13 00 |
| — | — | 20 00 | 104 | 36 | p. **Cluj-Napoca** . . . . . s. | 22 | 5 55 | — | — |
| — | — | 20 10 | 108 | 37 | Someșeni . . . . . ↑ | 18 | 5 45 | — | — |
| — | — | 20 17 | 113 | 38 | Sînnicoră . . . . . | 13 | 5 38 | — | — |
| | — | 20 20 | 115 | 39 | Apahida gară . . . . . | 11 | 5 35 | — | — |
| | — | 20 29 | 121 | 40 | ↓ Cara ram. . . . . | 5 | 5 26 | — | — |
| — | — | 20 40 | 126 | 41 | s. **Cojocna Băi** . . . . . p. | 0 | 5 15 | — | — |

* Circulă la și de la Tîrgu Mureș

# DEJ — GHERLA — CLUJ-NAPOCA

| 1223923 | 1223925 | 2421227* | 1223941 | 1223947 | 1223957 | 1223965 | km | Nr. st. | 12239 | km | 1223932 | 1223946 | 1223954 | 1223962 | 2421262* | 1223966 | 1223976 |
|---|---|---|---|---|---|---|---|---|---|---|---|---|---|---|---|---|---|
| 6 00 | 6 30 | 9 03 | 10 30 | 12 15 | 14 30 | 16 30 | 0 | 1 | p. **Dej** . . . . . s. | 60 | 9 50 | 13 05 | 15 26 | 16 55 | 17 10 | 18 20 | 20 56 |
| 6 06 | 6 36 | \| | 10 36 | 12 21 | 14 36 | 16 36 | — | f | \| Dej gară . . . . . ↑ | — | 9 44 | 12 59 | 15 20 | 16 49 | \| | 18 14 | 20 50 |
| \| | 6 41 | \| | \| | \| | 14 41 | \| | — | f | \| Dej competrol . . . | — | \| | \| | 15 15 | \| | \| | \| | 20 45 |
| \| | 6 43 | \| | \| | \| | 14 43 | \| | — | f | \| Gostat . . . . . | — | \| | \| | 15 13 | \| | \| | \| | 20 43 |
| \| | 6 51 | \| | \| | \| | 14 51 | \| | 8 | 2 | \| Nima . . . . . | 52 | \| | \| | 15 05 | \| | \| | \| | 20 35 |
| \| | 6 57 | \| | \| | \| | 14 57 | \| | 10 | 3 | \| Bunești . . . . . | 50 | \| | \| | 14 59 | \| | \| | \| | 20 29 |
| \| | 7 03 | \| | \| | \| | 15 03 | \| | 12 | 4 | \| Mintiu Gherlii ram. | 48 | \| | \| | 14 53 | \| | \| | \| | 20 23 |
| \| | 7 08 | \| | \| | \| | 15 08 | \| | — | f | ↓ Gherla Cimitir . . . | — | \| | \| | 14 48 | \| | \| | \| | 20 18 |
| 6 26 | 7 10 | 9 23 | 10 56 | 12 41 | 15 10 | 16 56 | | | s. p. | | 9 24 | 12 39 | 14 46 | 16 29 | 16 50 | 17 54 | 20 16 |
| 6 31 | 7 15 | 9 24 | 11 01 | 12 46 | 15 15 | 17 01 | 15 | 5 | p. **Gherla** . . . . . s. | 45 | 9 19 | 12 34 | 14 41 | 16 24 | 16 45 | 17 49 | 20 11 |
| \| | 7 20 | \| | \| | \| | 15 20 | \| | 19 | 6 | \| Băița SMA . . . . ↑ | 41 | \| | \| | 14 36 | \| | \| | \| | 20 06 |
| \| | 7 24 | \| | \| | \| | 15 24 | \| | 24 | 7 | \| Livada . . . . . | 36 | \| | \| | 14 32 | \| | \| | \| | 20 02 |
| \| | 7 30 | \| | \| | \| | 15 30 | \| | 26 | 8 | ↓ Iclod . . . . . | 34 | \| | \| | 14 26 | \| | \| | \| | 19 56 |
| 6 50 | 7 35 | \| | 11 20 | 13 05 | 15 35 | 17 20 | | | s. p. | | 9 00 | 12 15 | 14 21 | 16 05 | \| | 17 30 | 19 51 |
| 6 52 | 7 38 | \| | 11 22 | 13 07 | 15 38 | 17 22 | 29 | 9 | p. **Fundătura** . . . . s. | 31 | 8 58 | 12 13 | 14 18 | 16 03 | \| | 17 28 | 19 48 |
| \| | 7 42 | \| | \| | \| | 15 42 | \| | 33 | 10 | \| Bonțida ram. . . . . ↑ | 27 | \| | \| | 14 14 | \| | \| | \| | 19 44 |
| \| | 7 46 | \| | \| | \| | 15 46 | \| | 35 | 11 | \| Răscruci . . . . . | 25 | \| | \| | 14 10 | \| | \| | \| | 19 40 |
| \| | 7 54 | \| | \| | \| | 15 54 | \| | 40 | 12 | \| Jucu ram. . . . . | 20 | \| | \| | 14 02 | \| | \| | \| | 19 32 |
| \| | 8 03 | 10 10 | \| | \| | 16 03 | \| | 47 | 13 | \| Apahida CAP . . . | 13 | \| | \| | 13 53 | \| | 16 04 | \| | 19 23 |
| \| | 8 06 | \| | \| | \| | 16 06 | \| | 49 | 14 | \| Apahida gară . . . | 11 | \| | \| | 13 50 | \| | \| | \| | 19 20 |
| \| | 8 09 | \| | \| | \| | 16 09 | \| | 51 | 15 | \| Sînnicoară . . . . | 9 | \| | \| | 13 47 | \| | \| | \| | 19 17 |
| \| | 8 16 | \| | \| | \| | 16 16 | \| | 56 | 16 | ↓ Someșeni . . . . | 4 | \| | \| | 13 40 | \| | \| | \| | 19 10 |
| 7 35 | 8 26 | 10 28 | 12 05 | 13 50 | 16 26 | 18 05 | 60 | 17 | s. **Cluj-Napoca** . . . p. | 0 | 8 15 | 11 30 | 13 30 | 15 20 | 15 45 | 16 45 | 19 00 |

* Circulă de la și la Tîrgu Lăpuș

# DEJ — GHERLA — BORȘA — CLUJ-NAPOCA — — COJOCNA BĂI

| 1224161 | km | Nr. st. | 12241 | km | 1224120 |
|---|---|---|---|---|---|
| 15 30 | 0 | 1 | p. **Dej** . . . . . s. | *108* | 9 05 |
| 15 36 | — | f | \| Dej gară . . . . . ↑ | — | 8 59 |
| 15 41 | — | f | \| Dej competrol . . . . . \| | — | 8 54 |
| 15 43 | — | f | \| Gostat . . . . . \| | — | 8 52 |
| 15 51 | *8* | 2 | \| Nima . . . . . \| | *100* | 8 44 |
| 15 57 | *10* | 3 | \| Bunești . . . . . \| | *98* | 8 38 |
| 16 03 | *12* | 4 | \| Mintiu Gherlii ram. . . . \| | *96* | 8 32 |
| 16 08 | — | f | ↓ Gherla cimitir . . . . . \| | — | 8 27 |
| 16 10 | | | s. p. | | 8 25 |
| 16 30 | *15* | 5 | p. **Gherla** . . . . . s. | *93* | 8 20 |
| 16 35 | *19* | 6 | \| Băița SMA . . . . . ↑ | *89* | 8 15 |
| 16 39 | *24* | 7 | \| Livada . . . . . \| | *84* | 8 11 |
| 16 45 | *26* | 8 | \| Iclod . . . . . \| | *82* | 8 05 |
| 16 50 | *29* | 9 | \| Fundătura . . . . . \| | *79* | 8 00 |
| 16 54 | *33* | 10 | \| Bonțida ram. . . . . \| | *75* | 7 56 |
| 16 58 | *35* | 11 | \| Răscruci . . . . . \| | *73* | 7 52 |
| 17 13 | *41* | 12 | ↓ Berța Cătun . . . . . \| | *67* | 7 37 |
| 17 28 | | | s. p. | | 7 22 |
| 17 33 | *46* | 13 | p. **Borșa** . . . . . s. | *62* | 7 17 |
| 17 44 | *51* | 14 | ↓ Ciumăfaia . . . . . ↑ | *57* | 7 06 |
| 17 54 | | | s. p. | | 6 56 |
| 17 56 | *56* | *15* | p. **Vultureni** . . . . . s. | *52* | 7 54 |
| 18 00 | *59* | 16 | \| Șoimeni . . . . . ↑ | *49* | 6 50 |
| 18 03 | *61* | 17 | \| Băbuțiu . . . . . \| | *47* | 6 47 |
| 18 10 | *66* | 18 | \| Deușu . . . . . \| | *42* | 6 40 |
| 18 20 | *71* | 19 | ↓ Chinteni . . . . . \| | *37* | 6 30 |
| 18 50 | | | s. p. | | 6 00 |
| 20 30 | *86* | 20 | p. **Cluj-Napoca** . . . . . s. | *22* | 5 50 |
| 20 40 | *90* | 21 | \| Someșeni . . . . . ↑ | *18* | 5 40 |
| 20 47 | *95* | 22 | \| Sînnicoară . . . . . \| | *13* | 5 33 |
| 20 50 | *97* | 23 | \| Apahida gară . . . . . \| | *11* | 5 30 |
| 20 59 | *103* | 24 | ↓ Cara ram. . . . . \| | *5* | 5 21 |
| 21 10 | *108* | 25 | s. **Cojocna Băi** . . . . . p. | *0* | 5 10 |

CU ANTICIPAȚIE PÎNĂ LA 5 ZILE PUTEȚI SĂ VĂ PROCURAȚI BILETE DE CĂLĂTORIE DE LA CASELE DIN AUTOGĂRI ȘI AGENȚIILE DE VOIAJ AUTO, PENTRU CURSELE RAPIDE ȘI INTERJUDEȚENE, PENTRU CURSELE CARE DESERVESC STAȚIUNILE BALNEOCLIMATERICE ȘI PUNCTELE TURISTICE, PRECUM ȘI PENTRU ALTE CURSE INTERURBANE STABILITE DE I.T.A., AFIȘATE ÎN AUTOGĂRI.

# DEJ—GHERLA—TIOCU DE SUS—PANTICEU—CĂTĂLINA

| 1224261 | 1224365 | km | Nr. st. | 12242 | km | 1224218 | 1224320 |
|---|---|---|---|---|---|---|---|
| 15 20 | 16 30 | 0 | 1 | p. **Dej** . . . . . s. | 61 | 7 25 | 7 15 |
| 15 26 | 16 36 | — | f | \| Dej gară . . . . . ↑ | | 7 19 | 7 09 |
| 15 31 | 16 41 | — | f | \| Dej competrol . . . . . \| | | 7 14 | 7 04 |
| 15 33 | 16 43 | — | f | \| Gostat . . . . . \| | | 7 12 | 7 02 |
| 15 41 | 16 51 | 8 | 2 | \| Nima . . . . . \| | 53 | 7 04 | 6 54 |
| 15 47 | 16 57 | 10 | 3 | \| Bunești . . . . . \| | 51 | 6 58 | 6 48 |
| 15 53 | 17 03 | 12 | 4 | \| Mintiu Gherlii ram. . . . \| | 49 | 6 52 | 6 42 |
| 15 58 | 17 08 | — | — | ↓ Gherla cimitir . . . . . \| | — | 6 47 | 6 37 |
| 16 00 | 17 10 | | | s. p. | | 6 45 | 6 35 |
| 16 05 | 17 15 | 15 | 5 | p. **Gherla** . . . . . s. | 46 | 6 32 | 6 25 |
| 16 10 | 17 20 | 19 | 6 | \| Băița S.M.A. . . . . ↑ | 42 | 6 27 | 6 20 |
| 16 14 | 17 24 | 24 | 7 | \| Livada . . . . . \| | 37 | 6 23 | 5 15 |
| 16 20 | 17 30 | 26 | 8 | \| Iclod . . . . . \| | 35 | 6 17 | 6 10 |
| 16 25 | 17 35 | 29 | 9 | \| Fundătura . . . . . \| | 32 | 6 12 | 6 05 |
| — | 17 46 | 34 | 10 | \| Lujerdiu . . . . . \| | 14 | — | 5 54 |
| — | 17 53 | 38 | 11 | ↓ Morău . . . . . \| | 10 | — | 5 47 |
| — | 18 00 | | | s. p. | | — | 5 40 |
| — | 18 03 | 40 | 12 | p. **Stoiana** . . . . . s. | 7 | — | 5 37 |
| — | 18 07 | | | s. p. | | — | 5 33 |
| — | 18 14 | 43 | 13 | p. **Cornești** . . . . . s. | 5 | — | 5 26 |
| — | 18 20 | 46 | 14 | ↓ Tiocu de Jos . . . . . ↑ | 2 | — | 5 20 |
| — | 18 25 | 48 | 15 | s. **Tiocu de Sus** . . . . . p. | 0 | — | 5 15 |
| 16 28 | — | 31 | 10 | \| Luna de Jos ram. . . . ↑ | 30 | 6 09 | |
| 16 34 | — | 35 | 11 | \| Luna de Jos . . . . . \| | 26 | 6 03 | — |
| 16 40 | — | 39 | 12 | \| Dăbîca cătun . . . . . \| | 22 | 5 57 | — |
| 16 46 | — | 42 | 13 | \| Dăbîca . . . . . \| | 19 | 5 31 | — |
| 16 55 | — | 47 | 14 | \| Pîglișa. . . . . \| | 14 | 5 22 | |
| 17 00 | — | 49 | 15 | \| **Cubleșu Someșan ram.** . \| | 12 | 5 17 | — |
| 17 08 | — | 42 | 16 | ↓ Dîrja . . . . . \| | 9 | 5 09 | |
| 17 17 | — | | | s. p. | | 5 00 | — |
| 17 20 | — | 56 | 17 | p. **Panticeu** . . . . . s. | 5 | 4 56 | — |
| 17 25 | — | 58 | 18 | ↓ Cătălina ram. . . . . ↑ | 3 | 4 51 | — |
| 17 31 | — | 61 | 19 | s. **Cătălina** . . . . . p. | — | 4 45 | |

ÎN AUTOGĂRI, BILETELE DE CĂLĂTORIE SÎNT EMISE LA CASELE DE BILETE, FIIND INTERZISĂ ELIBERAREA ACESTORA DE CĂTRE PERSONALUL DE BORD AL AUTOBUZELOR.

# DEJ — GHERLA

| 1224421 Ⓣ | 1224427* | 1224441 | 1224453 | 1224459 | 1224475 | km | Nr. st. | 12244 | km | 1224424* | 1224424 Ⓣ | 1224450 | 1224458 Ⓣ | 1224464 | 1224478 |
|---|---|---|---|---|---|---|---|---|---|---|---|---|---|---|---|
| 5 45 | 7 00 | 10 30 | 13 35 | 15 10 | 19 00 | *0* | 1 | p. **Dej** . . . . . s. | *15* | 6 30 | 6 50 | 13 15 | 15 00 | 16 40 | 20 25 |
| | 7 06 | 10 36 | 13 41 | 15 16 | 19 06 | *2* | 2 | Dej gară . . . . . ↑ | *13* | 6 24 | 6 44 | 13 09 | 14 54 | 16 34 | 20 19 |
| | 7 11 | 10 41 | 13 46 | 15 21 | 19 11 | *3* | 3 | Dej competrol . . . | *12* | 6 19 | 6 39 | 13 04 | 14 49 | 16 29 | 20 14 |
| | 7 13 | 10 43 | 13 48 | 15 23 | 19 13 | *4* | 4 | Dej gostat . . . . . | *10* | 6 17 | 6 37 | 13 02 | 14 47 | 16 27 | 20 12 |
| 5 57 | 7 21 | 10 51 | 13 56 | 15 31 | 19 21 | *8* | 5 | Nima . . . . . | *7* | 6 09 | 6 29 | 12 54 | 14 39 | 16 19 | 20 04 |
| | 7 27 | 10 57 | 14 02 | 15 37 | 19 27 | *10* | 6 | Bunești . . . . . | *5* | 6 03 | 6 23 | 12 48 | 14 33 | 16 13 | 19 58 |
| 6 01 | 7 33 | 11 03 | 14 08 | 15 43 | 19 33 | *12* | 7 | Mintiul Gherlii ram. | *3* | 5 57 | 6 17 | 12 42 | 14 27 | 16 07 | 19 52 |
| | 7 38 | 11 08 | 14 13 | 15 48 | 19 38 | *14* | 8 | ↓ Gherla Cimitir . . . | *1* | 5 52 | 6 12 | 12 37 | 14 22 | 16 02 | 19 47 |
| 6 05 | 7 40 | 11 10 | 14 15 | 15 50 | 19 40 | *15* | 9 | s. **Gherla** . . . . . p. | *0* | 5 50 | 6 10 | 12 35 | 14 20 | 16 00 | 19 45 |

Ⓣ Nu circulă duminica și sărbători legale
* Circulă de la Sîntejude

ECONOMISIȚI TIMP FOLOSIND ÎN DEPLASĂRILE DVS. CURSELE DE AUTOBUZE ITA, PRIN CARE SE REALIZEAZĂ BUNE LEGĂTURI ÎNTRE 9300 LOCALITĂȚI DIN ȚARĂ.

# DEJ—BOBÎLNA—CORNEȘTI—CLUJ-NAPOCA—GILĂU—LITA

| 1224819 | 1224763 | km | Nr. st. | 12247 | km | 1224718 | 1224842 |
|---|---|---|---|---|---|---|---|
| 5 00 | 16 15 | 0 | 1 | p. **Dej** . . . . . s. | 83 | 9 08 | 17 23 |
| 5 05 | 16 20 | 4 | 2 | \| Viile Dejului . . . . . ↑ | 79 | 9 03 | 17 18 |
| 5 10 | 16 25 | 8 | 3 | \| Tărpiu . . . . . \| | 75 | 8 58 | 17 13 |
| 5 13 | 16 28 | 10 | 4 | \| Șomcutu Mic . . . . . \| | 73 | 8 55 | 17 10 |
| 5 18 | 16 33 | 13 | 5 | \| Maia . . . . . \| | 70 | 8 50 | 17 05 |
| 5 22 | 16 37 | 15 | 6 | ↓ Răzbuneni . . . . . \| | 68 | 8 46 | 17 01 |
| 5 30 | 16 45 | | | s. p. | | 8 38 | 16 53 |
| 5 35 | 16 50 | 20 | 7 | p. **Bobîlna** . . . . . s. | 63 | 8 33 | 16 48 |
| 5 43 | 16 58 | 24 | 8 | \| Oșorhel ram. . . . . ↑ | 59 | 8 25 | 16 40 |
| 5 55 | 17 10 | 27 | 9 | \| Vîlcelele . . . . . \| | 56 | 8 13 | 16 28 |
| 6 07 | 17 22 | 31 | 10 | \| Igriția . . . . . \| | 52 | 8 01 | 16 16 |
| 6 13 | 17 28 | 33 | 11 | \| Tiocu de Sus . . . . . \| | 50 | 7 55 | 16 10 |
| 6 18 | 17 33 | 35 | 12 | ↓ Tiocu de Jos . . . . . \| | 48 | 7 50 | 16 05 |
| 6 24 | 17 39 | | | s. p. | | 7 44 | 15 59 |
| 6 28 | 17 43 | 38 | 13 | p. **Cornești** . . . . . s. | 45 | 7 40 | 15 55 |
| 6 35 | 17 50 | | | s. p. | | 7 33 | 15 42 |
| 6 38 | 17 53 | 40 | 14 | p. **Stoiana** . . . . . s. | 43 | 7 30 | 15 45 |
| 6 45 | 18 00 | 43 | 15 | \| Morău . . . . . ↑ | 40 | 7 23 | 15 38 |
| 6 52 | 18 07 | 46 | 16 | ↓ Lujerdiu . . . . . \| | 37 | 7 16 | 15 31 |
| 7 01 | 18 16 | | | s. p. | | 7 07 | 15 22 |
| 7 03 | 18 18 | 51 | 17 | p. **Fundătura** . . . . . s. | 32 | 7 05 | 15 20 |
| 7 05 | 18 20 | 52 | 18 | \| Fundătura ram. . . . . ↑ | 31 | 7 03 | 15 18 |
| 7 09 | 18 24 | 56 | 19 | \| Bonțida ram. . . . . \| | 27 | 6 59 | 15 14 |
| 7 13 | 18 28 | 58 | 20 | \| Răscruci . . . . . \| | 25 | 6 55 | 15 10 |
| 7 21 | 18 36 | 63 | 21 | \| Jucu ram. . . . . \| | 20 | 6 47 | 15 02 |
| 7 30 | 18 45 | 70 | 22 | \| Apahida CAP . . . . . \| | 13 | 6 38 | 14 53 |
| 7 33 | 18 48 | 72 | 23 | \| Apahida gară . . . . . \| | 11 | 6 35 | 14 50 |
| 7 36 | 18 51 | 74 | 24 | \| Sînnicoara . . . . . \| | 9 | 6 32 | 14 47 |
| 7 43 | 18 58 | 79 | 25 | ↓ Someșeni . . . . . \| | 4 | 6 25 | 14 40 |
| 7 53 | 19 08 | | | s. p. | | 6 15 | 14 30 |
| 9 00 | 20 00 | 83 | 26 | p. **Cluj-Napoca** . . . . . s. | 32 | 5 45 | 11 01 |
| 9 20 | 20 20 | 95 | 27 | \| Florești . . . . . ↑ | 20 | 5 25 | 10 41 |
| 9 24 | 20 24 | 97 | 28 | \| Luna de Sus ram. . . . \| | 18 | 5 21 | 10 37 |
| 9 28 | — | 102 | 29 | ↓ Măguri Răcătău ram. . \| | 1 | — | 10 33 |
| 9 31 | — | 103 | 30 | s. **Gilău** . . . . . p. | 0 | — | 10 30 |
| — | 20 27 | 98 | 29 | \| Luna de Sus . . . . . ↑ | 17 | 5 18 | |
| — | 20 33 | 102 | 30 | \| Stolna ram. . . . . \| | 13 | 5 12 | |
| — | 20 36 | 106 | 31 | ↓ Vlaha . . . . . \| | 9 | 5 09 | |
| — | 20 40 | | | s. p. | | 5 05 | |
| — | 20 42 | 108 | 32 | p. **Săvădisla** . . . . . s. | 7 | 5 03 | |
| — | 20 54 | 113 | 33 | ↓ Lita ram. . . . . ↑ | 2 | 4 51 | |
| — | 21 00 | 115 | 34 | s. **Lita** . . . . . p. | 0 | 4 45 | |

# DEJ — OSOI — PANTICEU — SĂRATA — CLUJ-NAPOCA

| 1224919 | 1225067 | 1225163 | km | Nr. st. | 12249 | km | 1225018 | 1225120 | 1224952 |
|---|---|---|---|---|---|---|---|---|---|
| 5 00 | 17 00 | 16 15 | 0 | 1 | p. **Dej** . . . . . s. | 83 | 6 30 | 6 35 | 15 40 |
| | 17 05 | 16 20 | 4 | 2 | \| **Viile Dejului** . . . . . ↑ | 79 | 6 25 | 6 30 | 15 35 |
| | 17 10 | 16 25 | 8 | 3 | \| Tărpini . . . . . \| | 75 | 6 20 | 6 25 | 15 30 |
| | 17 13 | 16 28 | 10 | 4 | \| Şomcutu Mic. . . . . \| | 73 | 6 17 | 6 22 | 15 27 |
| 5 15 | 17 18 | 16 33 | 13 | 5 | \| Maia . . . . . \| | 70 | 6 12 | 6 17 | 15 22 |
| | 17 22 | 16 37 | 15 | 6 | ↓ Răzbuneni . . . . . \| | 68 | 6 08 | 6 13 | 15 18 |
| 5 20 | 17 30 | 16 45 | | | s. p. | | 6 00 | 6 05 | 15 10 |
| 5 25 | 17 35 | 16 50 | 20 | 7 | p. **Bobîlna** . . . . . s. | 63 | 5 55 | 6 00 | 15 05 |
| 5 33 | 17 43 | 16 58 | 24 | 8 | \| Osorhel ram. . . . . ↑ | 59 | 5 47 | 5 52 | 14 57 |
| 5 41 | 17 51 | 17 06 | 27 | 9 | ↓ Pustuţa . . . . . \| | 56 | 5 39 | 5 44 | 14 49 |
| 5 51 | 18 01 | 17 16 | | | s. p. | | 5 29 | 5 34 | 14 39 |
| 5 56 | 18 06 | 17 23 | 29 | 10 | p. **Jurca ram.** . . . . . s. | 54 | 5 27 | 5 27 | 14 34 |
| | — | 17 26 | 30 | 11 | \| Escu ram. . . . . ↑ | 8 | — | 5 24 | — |
| | — | 17 32 | 32 | 12 | \| Jurca . . . . . \| | 6 | — | 5 18 | — |
| | — | 17 35 | 33 | 13 | ↓ Ciubăncuţa . . . . . \| | 5 | — | 5 15 | — |
| | — | 17 50 | 38 | 14 | s. **Osoi**. . . . . p. | 0 | — | 5 00 | — |
| 6 04 | 18 14 | — | 32 | 11 | ↓ Căprioara . . . . . ↑ | 51 | 5 19 | — | 14 26 |
| 6 10 | 18 20 | — | | | s. p. | | 5 13 | — | 14 20 |
| 6 13 | 18 23 | — | 35 | 12 | p. **Recea Cristur** . . . . . s. | 48 | 5 10 | — | 14 17 |
| 6 25 | 18 35 | — | | | s. p. | | 4 58 | — | 14 05 |
| 6 27 | 18 37 | — | 41 | 13 | p. **Panticeu** . . . . . s. | 42 | 4 56 | — | 14 03 |
| | 18 42 | — | 43 | 14 | ↓ Cătălina ram. . . . . ↑ | | 4 51 | — | — |
| | 18 48 | — | 46 | 15 | s. **Sărata** . . . . . p. | | 4 45 | — | — |
| 6 51 | — | — | 53 | 14 | \| Vultureni . . . . . ↑ | 30 | — | — | 13 39 |
| 6 55 | — | — | 56 | 15 | \| Şoimeni . . . . . \| | 27 | — | — | 13 35 |
| 6 58 | — | — | 58 | 16 | \| Băbuţiu . . . . . \| | 25 | — | — | 13 32 |
| 7 05 | — | — | 63 | 17 | ↓ Deuşu . . . . . \| | 20 | — | — | 13 25 |
| 7 30 | — | — | 83 | 18 | s. **Cluj-Napoca** . . . . . p. | 0 | — | — | 13 00 |

PENTRU REDUCEREA TIMPULUI DE OPRIRE ÎN STAŢIILE DIN PARCURS, PUBLICUL CĂLĂTOR ESTE RUGAT A PREZENTA BANI POTRIVIŢI LA PLATA TAXELOR DE CĂLĂTORIE.

# DEJ — GÎRBOU — CĂLACEA — JIBOU — ZALĂU

| 1225219 | 3121660* | 1225365 | km | Nr. st. | 12252 | km | 1225320 | 3121623* | 1225260 |
|---|---|---|---|---|---|---|---|---|---|
| 5 00 | 15 00 | 16 30 | 0 | 1 | p. **Dej** . . . . . s. | 92 | 7 10 | 10 01 | 18 21 |
| 5 05 | 15 05 | 16 35 | 4 | 3 | \| Viile Dejului . . . . . ↑ | 88 | 7 05 | 9 05 | 18 16 |
| 5 10 | 15 10 | 16 40 | 8 | 3 | \| Tărpiu . . . . . \| | 84 | 7 00 | 9 51 | 18 11 |
| 5 13 | 15 13 | 16 43 | 10 | 4 | \| Şomcutu Mic. . . . . \| | 82 | 6 57 | 9 48 | 18 08 |
| 5 18 | 15 18 | 16 49 | 13 | 5 | \| Maia . . . . . \| | 79 | 6 52 | 9 43 | 18 03 |
| 5 22 | 15 22 | 16 52 | 15 | 6 | ↓ Răzbuneni . . . . . \| | 77 | 6 48 | 9 39 | 17 59 |
| 5 30 | 15 30 | 17 00 | | 7 | s. **Bobîlna** . . . . . p. | 72 | 6 40 | 9 31 | 17 51 |
| 5 35 | 15 35 | 17 05 | 20 | | p. . . . . s. | | 6 35 | 9 26 | 17 46 |
| 5 43 | 15 43 | 17 13 | 24 | 8 | \| Oşorhel ram. . . . . ↑ | 68 | 6 27 | 9 18 | 17 38 |
| 5 51 | 15 51 | 17 21 | 27 | 9 | \| Pustuţa . . . . . \| | 65 | 6 19 | 9 10 | 17 30 |
| 5 01 | 16 01 | 17 31 | 29 | 10 | \| Jurca ram. . . . . \| | 63 | 6 09 | 9 00 | 17 20 |
| 6 09 | 16 09 | 17 39 | 33 | 11 | \| Dealul Chiţului . . . . \| | 59 | 6 01 | 8 52 | 17 12 |
| 6 20 | 16 20 | 17 50 | 37 | 12 | ↓ Cernuc . . . . . \| | 55 | 5 50 | 8 41 | 17 01 |
| 6 30 | 16 30 | 18 00 | | 13 | s. **Gîrbou** . . . . . p. | 49 | 5 40 | 8 31 | 16 51 |
| 6 35 | 16 35 | 18 05 | 43 | | p. . . . . s. | | 5 35 | 8 26 | 16 46 |
| — | — | 18 20 | 46 | 14 | ↓ Popteleac . . . . . ↑ | 4 | 5 20 | — | — |
| — | — | 18 40 | 50 | 15 | s. **Calacea** . . . . . p. | 0 | 5 00 | — | — |
| 6 41 | 16 41 | — | 46 | 14 | \| Fabrica . . . . . ↑ | 46 | — | 8 20 | 16 40 |
| 6 51 | 16 51 | — | 51 | 15 | ↓ Brîglez . . . . . \| | 41 | — | 8 10 | 16 30 |
| 7 01 | 17 01 | — | | 16 | s. **Surduc ram.** . . . . . p. | 36 | — | 8 00 | 16 20 |
| 7 09 | 17 09 | — | 56 | | p. . . . . s. | | — | 7 52 | 16 12 |
| 7 15 | 17 15 | — | 59 | 17 | \| Tihău ram. . . . . ↑ | 33 | — | 7 46 | 16 06 |
| 7 20 | 17 20 | — | 62 | 18 | ↓ Var . . . . . \| | 30 | — | 7 41 | 16 01 |
| 7 27 | 17 27 | — | | 19 | s. **Jibou** . . . . . p. | 26 | — | 7 34 | 15 54 |
| 7 29 | — | — | 66 | | p. . . . . s. | | — | — | 15 52 |
| 7 39 | — | — | 71 | 20 | \| Cuceu ram. . . . . ↑ | 21 | — | — | 15 42 |
| 7 45 | — | — | 74 | 21 | \| Popeni . . . . . \| | 18 | — | — | 15 36 |
| 7 53 | — | — | 78 | 22 | \| Mirşid . . . . . \| | 14 | — | — | 15 28 |
| 8 03 | — | — | 83 | 23 | \| Crişeni . . . . . \| | 9 | — | — | 15 18 |
| 8 11 | — | — | 87 | 24 | ↓ Crişeni gară . . . . . \| | 5 | — | — | 15 10 |
| 8 21 | — | — | 92 | 25 | s. **Zalău** . . . . . p. | 0 | — | — | 15 00 |

* Circulă de la şi la Zalău prin Moigrad

ÎN AUTOGĂRI, BILETELE DE CĂLĂTORIE SÎNT EMISE LA CASELE DE BILETE, FIIND INTERZISĂ ELIBERAREA ACESTORA DE CĂTRE PERSONALUL DE BORD AL AUTOBUZELOR.

# DEJ BOBÎLNA VÎLCELELE

| 1225423 Ⓣ | 1225531 | 1225449 | 1225455* | 1225577 | 1225493 Ⓣ | km | Nr. st. | 12254 | km | 1225422 Ⓣ | 1225430 Ⓣ | 1225540 | 1225454 | 1225462* | 1225580 |
|---|---|---|---|---|---|---|---|---|---|---|---|---|---|---|---|
| 6 15 | 8 00 | 12 30 | 14 15 | 19 30 | 23 30 | *0* | 1 | p. **Dej** . . . . . s. | *27* | 6 15 | 8 20 | 9 25 | 14 35 | 16 20 | 20 45 |
| 6 20 | 8 05 | 12 35 | 14 20 | 19 30 | 23 35 | *4* | 2 | \| Viile Dejului . . . . . ↑ | *23* | 6 10 | 8 15 | 9 20 | 14 30 | 16 15 | 20 40 |
| 6 24 | 8 10 | 12 40 | 14 25 | 19 40 | 23 40 | *8* | 3 | \| Tîrpiu . . . . . \| | *19* | 6 05 | 8 10 | 9 15 | 14 25 | 16 10 | 20 35 |
| 6 28 | 8 13 | 12 43 | 14 28 | 19 43 | 23 43 | *10* | 4 | \| Şomcutu Mic. . . . . \| | *17* | 6 02 | 8 07 | 9 12 | 14 22 | 16 07 | 20 32 |
| 6 35 | 8 20 | 12 50 | 14 35 | 19 50 | 23 50 | *13* | 5 | \| Maia . . . . . \| | *14* | 5 55 | 8 00 | 9 05 | 14 15 | 16 00 | 20 25 |
| 6 40 | 8 25 | 12 55 | 14 40 | 19 55 | 23 55 | *15* | 6 | ↓ Răzbuneni . . . . . \| | *12* | 5 50 | 7 55 | 9 00 | 14 10 | 15 55 | 20 20 |
| 6 50 | 8 35 | 13 05 | 14 50 | 20 05 | 0 05 | | | s. p. | | 5 40 | 7 45 | 8 50 | 14 00 | 15 45 | 20 10 |
| 6 55 | — | 13 10 | 14 55 | — | 0 10 | *20* | 7 | p. **Bobîlna** . . . . . s. | *7* | 5 35 | 7 40 | — | 13 55 | 15 40 | — |
| 7 03 | — | 13 18 | 15 03 | — | 0 18 | *24* | 8 | ↓ Oşorhel . . . . . ↑ | *3* | 5 32 | 7 32 | — | 13 47 | 15 32 | — |
| 7 15 | — | 13 30 | 15 15 | — | 0 30 | *27* | 9 | s. **Vîlcelele** . . . . . p. | *0* | 5 15 | 7 20 | — | 13 35 | 15 20 | — |

Ⓣ Nu circulă duminica şi sărbători legale şi nici în timpul vacanţelor şcolare
* În timpul vacanţelor şcolare, circulă pînă la Bobîlna
Pe traseul Dej-Bobîlna se practică autotaxare.

# DEJ—BABDIU

| 1225619 | 1225665 | km | Nr. st. | 12256 | km | 1225622 | 1225668 |
|---|---|---|---|---|---|---|---|
| 5 00 | 16 30 | *0* | 1 | p. **Dej** . . . . . s. | *20* | 6 25 | 17 55 |
| 5 05 | 16 35 | *4* | 2 | \| Viile Dejului . . . . . ↑ | *16* | 6 20 | 17 50 |
| 5 10 | 16 40 | *8* | 3 | \| Tărpiu . . . . . \| | *12* | 6 15 | 17 45 |
| 5 13 | 16 43 | *10* | 4 | \| Şomcutu Mic. . . . . \| | *10* | 6 12 | 17 42 |
| 5 18 | 16 48 | *13* | 5 | \| Maia . . . . . \| | *7* | 6 07 | 17 37 |
| 5 23 | 16 53 | *15* | 6 | \| Cremenea . . . . . \| | *5* | 6 02 | 17 32 |
| 5 29 | 16 59 | *17* | 7 | ↓ Suarăş . . . . . \| | *3* | 5 56 | 17 26 |
| 5 40 | 17 10 | *20* | 8 | s. **Babdiu** . . . . . p. | *0* | 5 45 | 17 15 |

# DEJ—CETAN—VAD—BOGATA DE SUS—CALNA—SIMIŞNA

| 1226019 Ⓣ | 1226119** | 1225923 Ⓣ | 1226053 Ⓣ | 1225955 Ⓣ | 1225763 | 1225867 | 1225967 | 1225979 | km | Nr. st. | 12257 | km | 1225718 | 1225820 | 1226122** | 1226024 Ⓣ | 1225924* | 1225930 Ⓣ | 1226056 Ⓣ | 1225962 Ⓣ | 1225974 |
|---|---|---|---|---|---|---|---|---|---|---|---|---|---|---|---|---|---|---|---|---|---|
| 5 00 | 5 00 | 6 00 | 13 30 | 14 15 | 16 00 | 17 00 | 17 00 | 20 00 | *0* | 1 | p. **Dej** . . . . . s. | *39* | 6 25 | 6 20 | 5 50 | 6 25 | 7 10 | 8 35 | 14 50 | 16 40 | 19 40 |
| 5 05 | 5 05 | 6 05 | 13 35 | 14 20 | 16 05 | 17 05 | 17 05 | 20 05 | *4* | 2 | \| Viile Dejului . . . . . ↑ | *35* | 6 20 | 6 15 | 5 45 | 6 20 | 7 05 | 8 30 | 14 45 | 16 35 | 19 35 |
| 5 20 | 5 20 | 6 20 | 13 50 | 14 35 | 16 20 | 17 20 | 17 20 | 20 20 | *10* | 3 | \| **Cetan** . . . . . \| | *29* | 6 05 | 6 00 | 5 30 | 6 05 | 6 50 | 8 15 | 14 30 | 16 20 | 19 20 |
| 5 24 | — | 6 24 | 13 54 | 14 39 | 16 24 | 17 24 | 17 24 | 20 24 | *12* | 4 | ↓ Cetan II. . . . . \| | *27* | 6 01 | 5 56 | — | 6 01 | 6 46 | 8 11 | 14 26 | 16 16 | 19 16 |
| 5 35 | — | 6 35 | 14 05 | 14 50 | 16 35 | 17 35 | 17 35 | 20 35 | *16* | 5 | s. p. | *23* | 5 50 | 5 45 | — | 5 50 | 6 35 | 8 00 | 14 15 | 16 05 | 19 05 |
| — | — | 6 40 | — | 14 55 | 16 40 | 17 40 | 17 40 | 20 40 | | | p. **Vad** . . . . . s. | | 5 45 | 5 40 | — | — | 6 30 | 7 55 | — | 16 00 | 19 00 |
| — | — | 6 50 | — | 15 05 | — | 17 50 | 17 50 | 20 50 | *19* | 6 | \| Bogata de Jos CAP . . ↑ | *5* | — | 5 30 | — | — | 6 20 | 7 45 | — | 15 50 | 18 50 |
| — | — | 6 58 | — | 15 13 | — | 17 58 | 17 58 | 20 58 | *21* | 7 | \| Bogata de Jos . . . . . \| | *3* | — | 5 22 | — | — | 6 12 | 7 37 | — | 15 42 | 18 42 |
| — | — | 7 02 | — | 15 17 | — | 18 02 | 18 02 | 21 02 | *22* | 8 | ↓ Curtuiușul dejului ram. \| | *2* | — | 5 18 | — | — | 6 08 | 7 33 | — | 15 38 | 18 38 |
| — | — | 7 10 | — | 15 25 | — | 18 10 | 18 10 | 21 10 | *24* | 9 | s. **Bogata de Sus** . . . . . p. | *0* | — | 5 10 | — | — | 6 00 | 7 25 | — | 15 30 | 18 30 |
| — | — | — | — | — | — | 18 20 | — | — | *27* | 10 | s. **Calna** . . . . . p. | *0* | — | 5 00 | — | — | — | — | — | — | — |
| — | — | — | — | — | 16 47 | — | — | — | *19* | 6 | \| Valea Groșilor . . . . ↑ | *20* | 5 38 | — | — | — | — | — | — | — | — |
| — | — | — | — | — | 17 02 | — | — | — | *23* | 7 | \| Dobrocina . . . . . \| | *16* | 5 23 | — | — | — | — | — | — | — | — |
| — | — | — | — | — | 17 12 | — | — | — | *26* | 8 | \| Fodora . . . . . \| | *13* | 5 13 | — | — | — | — | — | — | — | — |
| — | — | — | — | — | 17 25 | — | — | — | *30* | 9 | \| Chizeni . . . . . \| | *6* | 5 00 | — | — | — | — | — | — | — | — |
| — | — | — | — | — | 17 35 | — | — | — | *33* | 10 | ↓ Rus ram. . . . . \| | *9* | 4 50 | — | — | — | — | — | — | — | — |
| — | — | — | — | — | 17 55 | — | — | — | *39* | 11 | s. **Simisna** . . . . . p. | *0* | 4 30 | — | — | — | — | — | — | — | — |

Ⓣ Nu circulă duminica și sărbători legale
* Duminica și în perioada vacanțelor școlare cursa pleacă la ora 5,10
** Circulă în zilele de: luni, marți și vineri

# GHERLA — DEJ — BECLEAN — CHIOCHIŞ — GHERLA

| 1226519 | 1222163 | km | Nr. st. | 12265 | km | 1222118 | 1226556 |
|---|---|---|---|---|---|---|---|
| 5 00 | — | 0 | 1 | p. **Gherla** . . . . . s. | 106 | — | 17 50 |
| 5 05 | — | 3 | 2 | \| Mintiu Gherlii . . . . . ↑ | 103 | — | 17 45 |
| 5 10 | — | 5 | 3 | \| Buneşti . . . . . \| | 101 | — | 17 40 |
| 5 15 | — | 7 | 4 | ↓ Nima . . . . . \| | 99 | — | 17 35 |
| 5 20 | — | | | s. p. | | — | 17 30 |
| 5 25 | 16 00 | 15 | 5 | p. **Dej** . . . . . s. | 91 | 6 28 | 17 25 |
| 5 29 | 16 04 | 18 | 6 | \| Km. 3 . . . . . ↑ | 88 | 6 24 | 17 21 |
| 5 32 | 16 07 | 20 | 7 | \| Cuzdrioara . . . . . \| | 86 | 6 21 | 17 18 |
| 5 34 | 16 09 | 21 | 8 | \| Mănăşturel . . . . . \| | 85 | 6 19 | 17 16 |
| 5 37 | 16 12 | 23 | 9 | \| Ciceu Mihăeşti . . . \| | 83 | 6 16 | 17 13 |
| 5 41 | 16 16 | 26 | 10 | \| Baţa . . . . . \| | 80 | 6 12 | 17 09 |
| 5 45 | 16 20 | 29 | 11 | \| Reteag . . . . . \| | 77 | 6 08 | 17 05 |
| 5 50 | 16 25 | 33 | 12 | \| Uriu ram. . . . . \| | 73 | 6 03 | 17 00 |
| 5 54 | 16 29 | 36 | 13 | \| Cristeştii Ciceului . . . \| | 70 | 5 59 | 16 56 |
| 5 59 | 16 34 | 40 | 14 | ↓ Coldău . . . . . \| | 66 | 5 54 | 16 51 |
| 6 03 | 16 38 | | | s. p. | | 5 50 | 16 47 |
| 6 13 | 16 50 | 44 | 15 | p. **Beclean** . . . . . s. | 62 | 5 38 | 16 37 |
| 6 24 | 17 01 | 48 | 16 | \| Rusu de Jos . . . . . ↑ | 58 | 5 27 | 16 26 |
| 6 28 | 17 07 | 51 | 17 | \| Rusu de Sus . . . . \| | 55 | 5 21 | 16 20 |
| 6 43 | 17 16 | 55 | 18 | \| Nuşeni . . . . . \| | 51 | 5 12 | 16 11 |
| 6 52 | 17 25 | 61 | 19 | \| Beudiu . . . . . \| | 45 | 5 03 | 16 02 |
| 7 02 | 17 35 | 65 | 20 | \| Bozieş . . . . . \| | 41 | 4 53 | 15 52 |
| 7 12 | 17 45 | 70 | 21 | \| Apatiu . . . . . \| | 36 | 4 43 | 15 42 |
| 7 15 | 17 48 | 72 | 22 | ↓ Strugureni . . . . . \| | 34 | 4 40 | 15 39 |
| 7 25 | 17 58 | | | s. p. | | 4 30 | 15 29 |
| 7 30 | — | 75 | 23 | p. **Chiochiş** . . . . . s. | 31 | — | 15 24 |
| 7 47 | — | 80 | 24 | \| Sînnicoară . . . . . ↑ | 26 | — | 15 07 |
| 8 04 | — | 86 | 25 | \| Ghiolţ . . . . . \| | 20 | — | 14 50 |
| 8 09 | — | 88 | 26 | \| Ţaga ram. . . . . \| | 18 | — | 14 45 |
| 8 15 | — | 91 | 27 | \| Cesariu . . . . . \| | 15 | — | 14 39 |
| 8 19 | — | 93 | 28 | \| Sîntioana . . . . . \| | 13 | — | 14 35 |
| 8 23 | — | 95 | 29 | \| Valea Husuerii . . . . \| | 11 | — | 14 31 |
| 8 25 | — | 96 | 30 | \| Roşia Moară . . . . \| | 10 | — | 14 29 |
| 8 33 | — | 100 | 31 | \| Fizeşu Gherlii . . . . \| | 6 | — | 14 21 |
| 8 39 | — | 103 | 32 | ↓ Nicula ram. . . . . \| | 3 | — | 14 15 |
| 8 44 | — | 106 | 33 | s. **Gherla** . . . . . p. | 0 | — | 14 10 |

PROPUNERILE ŞI NEMULŢUMIRILE DVS. PRIVIND TRANSPORTUL DE CĂLĂTORI CU AUTOBUZELE I.T.A., POT FI MENŢIONATE ÎN „CONDICA DE SUGESTII ŞI RECLAMAŢII" DIN AUTOGARĂ, SAU COMUNICATE ÎN SCRIS LA AUTOBAZE, I.T.A. SAU LA CENTRALA DE TRANSPORTURI AUTO DIN MINISTERUL TRANSPORTURILOR ŞI TELECOMUNICAŢIILOR.

# GHERLA—SÎNMARTIN—SÎMBOLENI—DIVICIORII MICI

| 1226725 | 1226649 | 1226751 | 1226863 | 1226669 | 1226769 | 1226875 | km | Nr. st. | 12266 | km | 1226820 | 1226720 | 1226622 | 1226730 | 1226656 | 1226758 | 1226868 |
|---|---|---|---|---|---|---|---|---|---|---|---|---|---|---|---|---|---|
| 6 45 | 12 45 | 13 15 | 16 00 | 17 30 | 17 30 | 19 00 | 0 | 1 | p. **Gherla** . . . . . s. | 25 | 6 05 | 6 10 | 6 30 | 8 47 | 14 05 | 15 30 | 17 55 |
| 6 50 | 12 50 | 13 20 | 16 05 | 17 35 | 17 35 | 19 05 | 3 | 2 | \| Nicula ram. . . . . ↑ | 22 | 6 00 | 6 05 | 6 25 | 8 42 | 15 00 | 15 25 | 17 50 |
| 6 56 | 12 56 | 13 26 | 16 11 | 18 41 | 17 41 | 19 11 | 6 | 3 | \| Fizeșu Gherlii . . . \| | 19 | 5 54 | 5 59 | 6 19 | 8 36 | 14 54 | 15 19 | 17 44 |
| 7 04 | 13 04 | 13 34 | 16 19 | 17 49 | 17 49 | 19 19 | 10 | 4 | \| Roșia moară . . . . \| | 15 | 5 46 | 5 51 | 6 11 | 8 28 | 14 46 | 15 11 | 17 36 |
| 7 20 | 13 20 | 13 50 | 16 35 | 18 05 | 18 05 | 19 35 | 15 | 5 | \| Diviciorii Mari ram. \| | 10 | 5 30 | 5 35 | 5 55 | 8 12 | 14 30 | 14 55 | 17 20 |
| 7 25 | — | 13 55 | 16 40 | — | 18 10 | 19 40 | 17 | 6 | ↓ Tîrgușor . . . . . \| | 8 | 5 25 | 5 30 | — | 8 07 | — | 14 50 | 17 15 |
| — | — | 14 00 | 16 45 | — | — | 19 45 | 18 | 7 | ↓ Sînmărtin S.M.A. . \| | 2 | 5 20 | — | — | 8 02 | — | 14 45 | 17 10 |
| — | — | 14 05 | 16 50 | — | — | 19 50 | 20 | 8 | s. **Sînmartin** . . . . . p. | 0 | 5 15 | — | — | 7 57 | — | 14 40 | 17 05 |
| 7 30 | — | 14 10 | — | — | 18 15 | — | 18 | 9 | ↓ Sînmărtin SMA . . ↑ | 5 | — | 5 25 | — | 7 52 | — | 14 35 | — |
| 7 40 | — | 14 20 | — | — | 18 25 | — | 23 | 10 | s. **Simboleni** . . . . . p. | 0 | — | 5 15 | — | 7 42 | — | 14 25 | — |
| — | 13 28 | — | — | 18 13 | — | — | 18 | 11 | \| Măhal ram. . . . . ↑ | 7 | — | — | 5 47 | — | 14 22 | — | — |
| — | 13 35 | — | — | 18 20 | — | — | 20 | 12 | ↓ Diviciorii Mari . . \| | 5 | — | — | 5 40 | — | 14 15 | — | — |
| — | 13 50 | — | — | 18 35 | — | — | 25 | 13 | s. **Diviciorii Mici** . . . p. | 0 | — | — | 5 25 | — | 14 00 | — | — |

# GHERLA—GEACA—CĂTINA—SĂRMAŞ—BAND—TÎRGU MUREŞ

| 1226925 | 1227027 | 1227165 | 1227271 | km | Nr. st. | 12269 | km | 1227120 | 1226950 | 1227052 | 1227176 |
|---|---|---|---|---|---|---|---|---|---|---|---|
| 6 30 | 7 00 | 16 30 | 18 00 | 0 | 1 | p. **Gherla** . . . . . s. | 106 | 6 33 | 16 14 | 14 52 | 20 18 |
| 6 35 | 7 05 | 16 35 | 18 05 | 3 | 2 | \| Nicula ram. . . . ↑ | 103 | 6 28 | 16 09 | 14 47 | 20 13 |
| 6 41 | 7 11 | 16 41 | 18 11 | 6 | 3 | \| Fizeşu Gherlei . . . \| | 100 | 6 22 | 16 03 | 14 41 | 20 07 |
| 6 49 | 7 19 | 16 49 | 18 19 | 10 | 4 | \| Roşia Moară . . . . \| | 96 | 6 14 | 15 55 | 14 33 | 19 59 |
| 6 51 | 7 21 | 16 51 | 18 21 | 11 | 5 | \| Valea Husuerii . . . \| | 95 | 6 12 | 15 53 | 14 31 | 19 57 |
| 6 55 | 7 25 | 16 55 | 18 25 | 13 | 6 | \| Sintioana . . . . . \| | 93 | 6 08 | 15 49 | 14 27 | 19 53 |
| 6 59 | 7 29 | 16 59 | 18 29 | 15 | 7 | \| Cesariu . . . . . \| | 91 | 6 04 | 15 45 | 14 23 | 19 49 |
| 7 05 | 7 35 | 17 05 | 18 35 | 18 | 8 | \| Ţaga . . . . . \| | 88 | 5 58 | 15 39 | 14 17 | 19 43 |
| 7 10 | 7 40 | 17 10 | 18 40 | 21 | 9 | \| Ţaga dig. . . . . \| | 85 | 5 53 | 15 34 | 14 12 | 19 38 |
| 7 15 | 7 45 | 17 15 | 18 45 | 23 | 10 | \| Ţaga fermă picsicolă \| | 83 | 5 48 | 15 29 | 14 07 | 19 33 |
| 7 20 | 7 50 | 17 20 | 18 50 | 25 | 11 | \| Sucutard. . . . . \| | 81 | 5 43 | 15 24 | 14 02 | 19 28 |
| 7 25 | 7 55 | 17 25 | 18 55 | 27 | 12 | ↓ Lacu ram. . . . . \| | 79 | 5 38 | 15 19 | 13 57 | 19 23 |
| 7 33 | 8 03 | 17 33 | 19 03 | 30 | 13 | s. **Geaca** . . . . . p. | 76 | 5 30 | 15 11 | 13 49 | 19 15 |
| 7 50 | 8 20 | 17 50 | — | 35 | 14 | ↓ Cătina ram. . . . ↑ | 71 | 5 13 | 14 54 | 13 32 | — |
| — | — | 18 03 | — | 40 | 15 | s. **Cătina** . . . . . p. | 0 | 5 00 | — | — | — |
| 7 56 | 8 26 | — | — | 39 | 15 | ↓ Podu Cămăraşului . ↑ | 67 | — | 14 48 | 13 26 | — |
| 8 05 | 8 35 | — | — | | | s. **Sărmăşel** . . . . . p. | | — | 14 39 | 13 17 | — |
| 8 10 | 8 40 | — | — | 45 | 16 | p. Secţia G.M. . . . . s. | 61 | — | 14 34 | 13 12 | — |
| 8 16 | 8 46 | — | — | 48 | 17 | ↓ ↑ | 58 | — | 14 28 | 13 06 | — |
| 8 22 | 8 52 | — | — | 51 | 18 | s. **Sarmaşu** . . . . . p. | 55 | — | 14 22 | 13 00 | — |
| 8 30 | — | — | — | 55 | 19 | \| Balda . . . . . ↑ | 51 | — | 14 14 | — | — |
| 8 40 | — | — | — | 61 | 20 | \| Miheşu de Cîmpie . \| | 45 | — | 14 04 | — | — |
| 8 46 | — | — | — | 64 | 21 | \| Răzoare ram. . . . \| | 42 | — | 13 58 | — | — |
| 8 50 | — | — | — | 66 | 22 | \| Săulia ram. . . . . \| | 40 | — | 13 54 | — | — |
| 8 59 | — | — | — | 69 | 23 | \| Săulia . . . . . \| | 37 | — | 13 45 | — | — |
| 9 04 | — | — | — | 71 | 24 | \| Măcicăşeşti . . . . \| | 35 | — | 13 40 | — | — |
| 9 09 | — | — | — | 73 | 25 | \| Leoriuţa-Săulia . . \| | 33 | — | 13 35 | — | — |
| 9 20 | — | — | — | 78 | 26 | \| Grebeniş . . . . . \| | 28 | — | 13 24 | — | — |
| 9 28 | — | — | — | 82 | 27 | ↓ Drăculea Bandului \| | 24 | — | 13 16 | — | — |
| 9 32 | — | — | — | 84 | 28 | s. p. | 22 | — | 13 12 | — | — |
| 9 34 | — | — | — | | | p. **Band** . . . . . s. | | — | 13 10 | — | — |
| 9 48 | — | — | — | 92 | 29 | \| Berghia . . . . . ↑ | 14 | — | 12 56 | — | — |
| 9 56 | — | — | — | 96 | 30 | \| Sîntioana de Mureş ram \| | 10 | — | 12 48 | — | — |
| 9 59 | — | — | — | 98 | 31 | \| Nazna . . . . . \| | 8 | — | 12 45 | — | — |
| 10 06 | — | — | — | 101 | 32 | ↓ Sîncraiu de Mureş . \| | 5 | — | 12 38 | — | — |
| 10 14 | — | — | — | 106 | 33 | s. **Tîrgu Mureş** . . . . p. | 0 | — | 12 30 | — | — |

# GHERLA—BUZA

| 1227327 | 1227351 | 1227365 | 1227375 | km | Nr. st. | 12273 | km | 1227322 | 1227324 | 1227332 | 1227358 |
|---|---|---|---|---|---|---|---|---|---|---|---|
| 7 00 | 13 00 | 16 30 | 19 00 | 0 | 1 | p. **Gherla** . . . . . s. | 33 | 6 35 | 7 20 | 9 50 | 15 50 |
| 7 05 | 13 05 | 16 35 | 19 05 | 3 | 2 | Nicula ram. . . . . ↑ | 31 | 6 30 | 7 15 | 9 45 | 15 45 |
| 7 11 | 13 11 | 16 41 | 19 11 | 6 | 3 | Fizeşu Gherlii . . . . . | 28 | 6 24 | 7 09 | 9 39 | 15 39 |
| 7 19 | 13 19 | 16 49 | 19 19 | 10 | 4 | Roşia moară . . . . . | 24 | 6 16 | 7 01 | 9 31 | 15 31 |
| 7 21 | 13 21 | 16 51 | 19 21 | 11 | 5 | Valea Husieri . . . . . | 23 | 6 14 | 6 59 | 9 29 | 15 29 |
| 7 25 | 13 25 | 16 55 | 19 25 | 13 | 6 | Sîntioana . . . . . | 21 | 6 10 | 6 55 | 9 25 | 15 25 |
| 7 29 | 13 29 | 16 59 | 19 29 | 15 | 7 | Cesariu . . . . . | 18 | 6 06 | 6 51 | 9 21 | 15 21 |
| 7 35 | 13 35 | 17 05 | 19 35 | 18 | 8 | Ţaga ram. . . . . | 16 | 6 00 | 6 45 | 9 15 | 15 15 |
| 7 40 | 13 40 | 17 10 | 19 40 | 20 | 9 | Ghiolţ . . . . . | 14 | 5 55 | 6 40 | 9 10 | 15 10 |
| 7 55 | 13 55 | 17 25 | 19 55 | 26 | 10 | Sînnicoara ram. . . . . | 8 | 5 40 | 6 25 | 8 55 | 14 55 |
| 8 04 | 14 04 | 17 34 | 20 04 | 29 | 11 | Năsal ram. . . . . | 5 | 5 31 | 6 16 | 8 46 | 14 46 |
| 8 11 | 14 11 | 17 41 | 20 11 | 31 | 12 | ↓ Buza cătun . . . . . | 3 | 5 24 | 6 09 | 8 39 | 14 39 |
| 8 20 | 14 20 | 17 50 | 20 20 | 33 | 13 | s. **Buza** . . . . . p. | 0 | 5 15 | 6 00 | 8 30 | 14 30 |

# GHERLA—SÎNTEJUDE—NĂSAL—PUINI

| 1227623 Ⓥ | 1227655 | 1227463 | 1227663 | 1227567 | km | Nr. st. | 12274 | km | 1227620 | 1227422 | 1227522 | 1227628 Ⓥ | 1227660 |
|---|---|---|---|---|---|---|---|---|---|---|---|---|---|
| 6 00 | 14 15 | 16 00 | 16 15 | 17 00 | 0 | 1 | p. **Gherla** . . . . s. | 29 | 5 45 | 6 30 | 6 30 | 7 45 | 16 00 |
| 6 05 | 14 20 | 16 05 | 16 20 | 17 05 | 3 | 2 | Nicula ram. . . ↑ | 26 | 5 40 | 6 25 | 6 25 | 7 40 | 15 55 |
| 6 11 | 14 26 | 16 11 | 16 26 | 17 11 | 6 | 3 | Fizeşu Gherli . | 23 | 5 34 | 6 19 | 6 19 | 7 34 | 15 49 |
| 6 19 | 14 34 | 16 19 | 16 34 | 17 19 | 10 | 4 | Roşia Moară . | 19 | 5 26 | 6 11 | 6 11 | 7 26 | 15 41 |
| 6 21 | 14 36 | 16 21 | 16 36 | 17 21 | 11 | 5 | Valea Huserii. . | 18 | 5 24 | 6 09 | 6 09 | 7 24 | 15 39 |
| 6 25 | 14 40 | 16 25 | 16 40 | 17 25 | 13 | 6 | Sîntioana . . . | 16 | 5 20 | 6 05 | 6 05 | 7 20 | 15 35 |
| 6 33 | 14 48 | — | 16 48 | — | 16 | 7 | Sîntejude vale . | 5 | 5 12 | — | — | 7 12 | 15 27 |
| 6 37 | 14 52 | — | 16 52 | — | 18 | 8 | Sîntejude vale- | | | | | | |
| | | | | | | | ↓ lac . . . . . | 3 | 5 08 | — | — | 7 08 | 15 23 |
| 6 45 | 15 00 | — | 17 00 | — | 21 | 9 | s. **Sîntejude** . . . p. | 0 | 5 00 | — | — | 7 00 | 15 15 |
| — | — | 16 29 | — | 17 29 | 15 | 7 | Cesariu . . . . ↑ | 14 | — | 6 01 | 6 01 | — | |
| — | — | — | — | 17 35 | 18 | 8 | Toga ram. . . | 8 | — | — | 5 55 | — | |
| — | — | — | — | 17 48 | 22 | 9 | Năsal dig . . . | 4 | — | — | 5 42 | — | |
| — | — | — | — | 17 56 | 25 | 10 | ↓ Năsal pod . . . | 1 | — | — | 5 34 | — | — |
| — | — | — | — | 18 00 | 26 | 11 | s. **Năsal** . . . . . p. | 0 | — | — | 5 30 | — | — |
| — | — | 16 35 | — | — | 18 | 8 | Ţaga . . . . . ↑ | 11 | — | 5 55 | — | — | — |
| — | — | 16 41 | — | — | 21 | 9 | Ţaga dig . . . | 8 | — | 5 49 | — | — | — |
| — | — | 16 45 | — | — | 23 | 10 | Ferma piscicolă | 6 | — | 5 45 | — | — | — |
| — | — | 16 50 | — | — | 25 | 11 | ↓ Sucutard . . . | 4 | — | 5 40 | — | — | — |
| — | — | 17 00 | — | — | 29 | 12 | s. **Puini** . . . . . p. | 0 | — | 5 30 | — | — | — |

Ⓥ Nu circulă duminica şi în sărbători legale
V Nu circulă în timpul vacanţelor şcolare

## GHERLA — SIC

| 1227727 | 1227743 | 1227761 | 1227761 II | 1227765 | 1227793 Ⓠ | km | Nr. st. | 12277 | km | 1227722 | 1227726 | 1227734 | 1227754 | 1227758 | 1227766 | 1227784 Ⓠ |
|---|---|---|---|---|---|---|---|---|---|---|---|---|---|---|---|---|
| 7 10 | 11 00 | 13 15 | 15 30 | 16 30 | 23 30 | *0* | 1 | p. **Gherla** . . . . . s. | *15* | 6 22 | 7 12 | 9 12 | 14 12 | 16 22 | 17 22 | 21 37 |
| 7 15 | 11 05 | 13 20 | 15 35 | 16 35 | 23 35 | *3* | 2 | \| Nicula ram. . . . . ↑ | *12* | 6 17 | 7 02 | 9 02 | 14 02 | 16 17 | 17 17 | 21 32 |
| 7 25 | 11 15 | 13 30 | 15 45 | 16 45 | 23 45 | *7* | 3 | \| Bonț . . . . . \| | *8* | 6 07 | 6 52 | 8 52 | 13 52 | 16 07 | 17 07 | 21 22 |
| 7 33 | 11 23 | 13 38 | 15 53 | 16 53 | 23 53 | *10* | 4 | \| Săcălaia . . . . . \| | *5* | 5 59 | 6 44 | 8 44 | 13 44 | 15 59 | 16 59 | 21 14 |
| 7 41 | 11 31 | 13 46 | 16 01 | 17 01 | 0 01 | *13* | 5 | \| Sic Căpuș . . . . . \| | *2* | 5 51 | 6 36 | 8 36 | 13 36 | 15 51 | 16 51 | 21 06 |
| 7 44 | 11 34 | 13 49 | 16 04 | 17 04 | 0 04 | — | f | ↓ Sic Moară . . . . . \| | — | 5 48 | 6 33 | 8 33 | 13 33 | 15 48 | 16 48 | 21 03 |
| 7 47 | 11 37 | 13 52 | 16 07 | 17 07 | 0 07 | *15* | 6 | s. **Sic** . . . . . p. | *0* | 5 45 | 6 30 | 8 30 | 13 30 | 14 45 | 16 45 | 21 00 |

Ⓠ Nu circulă duminica și sărbători legale
II Cursa se execută cu 2 autobuze

## GHERLA — NICULA — SĂCĂLAIA

| 1227819 Ⓠ | 1227923 Ⓠ | 1227827 | 1227955 Ⓠ | 1227871 Ⓠ | km | Nr. st. | 12278 A | km | 1227824 Ⓠ | 1227926 Ⓠ | 1227834 | 1227958 Ⓠ | 1227876 Ⓠ |
|---|---|---|---|---|---|---|---|---|---|---|---|---|---|
| 5 15 | 6 10 | 7 10 | 14 10 | 18 10 | *0* | 1 | p. **Gherla** . . . . . s. | *10* | 6 35 | 6 35 | 9 05 | 14 40 | 19 35 |
| 5 20 | 6 15 | 7 15 | 14 15 | 18 15 | *3* | 2 | \| Nicula ram. . . . . ↑ | *7* | 6 30 | 6 30 | 9 00 | 14 35 | 19 30 |
| 5 25 | 6 20 | 7 20 | 14 20 | 18 20 | *5* | 3 | \| Nicula . . . . . \| | *5* | 6 25 | 6 25 | 8 55 | 14 30 | 19 25 |
| 5 35 | — | 7 30 | — | 18 30 | *7* | 4 | ↓ Bonț . . . . . \| | *3* | 6 15 | — | 8 45 | — | 19 15 |
| 5 50 | — | 7 45 | — | 18 45 | *10* | 5 | s. **Săcălaia** . . . . . p. | *0* | 6 00 | — | 8 30 | — | 19 00 |

Ⓠ Nu circulă duminica și sărbători legale
A traseu pe care se aplică autotaxare.

# GHERLA—CORNENI—VALE—CLUJ-NAPOCA—CORPADEA—LARGA FERMA

| 1228527 | 1228551 | 1228567 | 1228473 ⑦ | 1228377 ⑦ | 1228357 ⑦ | km | Nr. st. | 12283 | km | 1228522 | 1228534 | 1228556 | 1228330 ⑦ | 1228430 ⑦ | 1228362 ⑦ |
|---|---|---|---|---|---|---|---|---|---|---|---|---|---|---|---|
| 7 10 | 13 00 | 17 15 | 18 30 | 19 30 | — | 0 | 1 | p. **Gherla** . . . . . s. | 101 | 6 34 | 9 34 | 15 19 | — | 18 34 | 19 19 |
| 7 14 | 13 04 | 17 19 | 18 34 | 19 34 | — | — | f | \| Gherla „Someşul" . . . ↑ | — | 6 30 | 9 30 | 15 15 | — | 18 30 | 19 15 |
| 7 16 | 13 06 | 17 21 | 18 36 | 19 36 | — | 3 | 2 | \| Gherla CPL . . . . . \| | 98 | 6 28 | 9 28 | 15 13 | — | 18 28 | 19 13 |
| 7 19 | 13 09 | 17 24 | 18 39 | 19 39 | — | 4 | 3 | \| Băiţa SMA . . . . . \| | 97 | 6 25 | 9 25 | 15 10 | — | 18 25 | 19 10 |
| 7 24 | 13 14 | 17 29 | 18 44 | 19 44 | — | 7 | 4 | \| Livada . . . . . \| | 94 | 6 20 | 9 20 | 15 05 | — | 18 20 | 19 05 |
| 7 29 | 13 19 | 17 34 | 18 49 | 19 49 | — | 10 | 5 | \| Aluniş ram. . . . . \| | 91 | 6 15 | 9 15 | 15 00 | — | 18 15 | 19 00 |
| 7 44 | 13 34 | 17 49 | 19 04 | 20 04 | | 15 | 6 | ↓ Ghirolţ ram. . . . . \| | 86 | 6 00 | 9 00 | 14 45 | — | 18 00 | 18 45 |
| 7 59 | 13 49 | 18 04 | 19 19 | 20 19 | | 20 | 7 | s. **Aluniş** . . . . . p. | 81 | 5 45 | 8 45 | 14 30 | — | 17 45 | 18 30 |
| 8 14 | 14 04 | 18 19 | — | 20 34 | | 25 | 8 | s. p. **Corneni** . . . . . p. s. | 76 | 5 30 | 8 30 | 14 15 | — | — | 18 15 |
| — | — | — | — | 4 50 | | | | | | — | — | — | — | — | 18 08 |
| — | — | — | 19 34<br>5 00 | — | | 25 | 8 | s. p. **Vale** . . . . . p. s. | 76 | — | — | — | — | 17 30<br>17 23 | — |
| — | — | — | 5 15 | 5 05 | — | 30 | 8 | p. **Aluniş** . . . . . s. | 71 | — | — | — | — | 17 08 | 17 53 |
| — | — | — | 4 30 | 5 20 | — | 35 | 9 | \| Ghirolţ ram. . . . . ↑ | 66 | — | — | — | — | 16 53 | 17 38 |
| — | — | — | 5 45 | 5 35 | — | 40 | 10 | \| Icold . . . . . \| | 61 | — | — | — | — | 16 38 | 17 23 |
| — | — | — | 5 50 | 5 40 | — | 43 | 11 | \| Fundătura . . . . . \| | 58 | — | — | — | — | 16 33 | 17 18 |
| — | — | — | 5 54 | 5 44 | — | 47 | 12 | \| Bonţida ram. . . . . \| | 54 | — | — | — | — | 16 29 | 17 14 |
| — | — | — | 5 58 | 5 48 | — | 49 | 13 | \| Răscruci . . . . . \| | 52 | — | — | — | — | 16 25 | 17 10 |
| — | — | — | 6 06 | 5 56 | — | 54 | 14 | \| Jucu ram. . . . . \| | 47 | — | — | — | — | 16 17 | 17 02 |
| — | — | — | 6 15 | 6 05 | — | 61 | 15 | \| Apahida CAP . . . . . \| | 40 | — | — | — | — | 16 08 | 16 53 |
| — | — | — | 6 18 | 6 08 | — | 63 | 16 | \| Apahida gară . . . . . \| | 38 | — | — | — | — | 16 05 | 16 50 |
| — | — | — | 6 21 | 6 11 | — | 65 | 17 | \| Sînnicoară . . . . . \| | 36 | — | — | — | — | 16 02 | 16 47 |
| — | — | — | 6 28 | 6 18 | — | 70 | 18 | ↓ Someşeni . . . . . \| | 31 | — | — | — | — | 15 55 | 16 40 |
| | | | 6 38 | 6 28 | — | | | s. p. | | | | | — | 15 45 | 16 30 |
| — | — | — | 6 50 | 6 45 | 14 20 | 74 | 19 | p. **Cluj-Napoca** . . . . . s. | 27 | — | — | — | 8 40 | 8 29 | 16 25 |
| — | — | — | 7 00 | 6 55 | 14 30 | 78 | 20 | \| Someşeni . . . . . ↑ | 23 | — | — | — | 8 30 | 8 19 | 16 15 |
| — | — | — | 7 07 | 7 02 | 14 37 | 83 | 21 | \| Sînnicoară . . . . . \| | 18 | — | — | — | 8 23 | 8 12 | 16 08 |
| — | — | — | 7 10 | 7 05 | 14 40 | 85 | 22 | ↓ Apahida gară . . . . . \| | 16 | — | — | — | 8 20 | 8 09 | 16 05 |
| — | — | — | — | — | — | 86 | 23 | s. p. Apahida cons. pop. . . p. s. | 12 | — | — | — | — | 8 15<br>8 00 | — |
| — | — | — | 7 26 | — | — | 95 | 24 | ↓ Corpadea ram. . . . . ↑ | 3 | — | — | — | — | 7 49 | — |
| — | — | — | 7 35 | — | — | 98 | 25 | s. **Corpadea** . . . . . p. | 0 | — | — | — | — | 7 40 | — |
| — | — | — | — | 7 14 | 14 49 | 91 | 23 | ↓ Cara ram. . . . . ↑ | 10 | — | — | — | 8 11 | — | 15 53 |
| — | — | — | — | 7 25 | 15 00 | | | s. p. | | | | | 8 00 | — | 15 40 |
| | | | | 7 27 | 15 02 | 96 | 24 | p. **Cojocna Băi** . . . . . s. | 5 | — | — | — | 7 56 | — | 15 37 |
| — | — | — | — | 7 38 | 16 13 | 101 | 25 | s. **Larga Fermă** . . . . . p. | 0 | — | — | — | 7 45 | — | 15 25 |

# SIC — GHERLA — TIOLTIUR — CLUJ-NAPOCA

| 1228621 | 1228725 | 1228751 | km | Nr. st. | 12286 | km | 1228732 | 1228756 | 1228648 |
|---|---|---|---|---|---|---|---|---|---|
| 5 30 | — | — | 0 | 1 | p. **Sic** . . . . . s. | 92 | — | — | 18 47 |
| 5 33 | — | — | — | f | \| Sic moară . . . . . ↑ \| | — | — | — | 18 44 |
| 5 36 | — | — | — | f | \| Sic Căpuş . . . . . \| | — | — | — | 18 41 |
| 5 44 | — | — | 5 | 2 | \| Săcălaia . . . . . \| | 87 | — | — | 18 33 |
| 5 52 | — | — | 8 | 3 | \| Bonţ . . . . . \| | 84 | — | — | 18 25 |
| 6 02 | — | — | 12 | 4 | ↓ Nicula ram. . . . . ↓ | 80 | — | — | 18 15 |
| 6 07 | | | | | p. | | — | — | 18 10 |
| 6 15 | 6 45 | 13 00 | 15 | 5 | p. **Gherla** . . . . . s. | 77 | 8 53 | 15 03 | 17 43 |
| 6 21 | 6 51 | 13 06 | 18 | 6 | \| Gherla C.P.I. . . . . ↑ \| | 74 | 8 47 | 14 57 | 17 37 |
| 6 24 | 6 54 | 13 09 | 19 | 7 | \| Băiţa SMA . . . . . \| | 73 | 8 44 | 14 54 | 17 34 |
| 6 29 | 6 59 | 13 14 | 22 | 8 | \| Livada . . . . . \| | 70 | 8 39 | 14 49 | 17 29 |
| 6 35 | 7 05 | 13 20 | 25 | 9 | ↓ Iclod . . . . . ↓ | 66 | 8 33 | 14 43 | 17 23 |
| | 7 10 | 13 25 | | | s. | | 8 28 | 14 38 | 17 18 |
| 6 40 | 7 13 | 13 28 | 29 | 10 | p. **Fundătura** . . . . . p. | 63 | 8 25 | 14 35 | — |
| | 7 22 | 13 37 | 34 | 11 | ↓ Lujerdiu . . . . . s. | 6 | 8 16 | 14 26 | |
| | 7 26 | 13 41 | | | s. | | 8 12 | 14 22 | |
| | 7 30 | 13 45 | 37 | 12 | p. **Birlea** . . . . . ↑ | 3 | 8 08 | 14 18 | |
| | 7 38 | 13 53 | 40 | 13 | s. **Tioltiur** . . . . . s. | 0 | 8 00 | 14 10 | — |
| 6 44 | — | | 33 | 11 | \| Bonţida ram. . . . . ↑ \| | 59 | | — | 17 14 |
| 6 48 | — | — | 35 | 12 | \| Răscruci . . . . . \| | 57 | — | — | 17 10 |
| 6 56 | — | — | 40 | 13 | \| Jucu ram. . . . . \| | 52 | — | — | 17 02 |
| 7 05 | — | | 47 | 14 | \| Apahida CAP . . . . \| | 45 | | — | 16 53 |
| 7 08 | — | — | 49 | 15 | \| Apahida gară . . . . \| | 43 | | | 16 50 |
| 7 11 | — | — | 51 | 16 | \| Sînnicoară . . . . . \| | 41 | — | — | 16 47 |
| 7 18 | — | | 56 | 17 | ↓ Someşeni . . . . . ↓ | 36 | — | — | 16 40 |
| 7 28 | — | — | | | s. | | — | — | 16 30 |
| 11 00 | — | — | 60 | 18 | p. **Cluj-Napoca** . . . . . s. | 32 | — | — | 13 15 |
| 11 20 | — | — | 72 | 19 | \| Floreşti . . . . . ↑ \| | 20 | — | — | 12 55 |
| 11 24 | — | | 74 | 20 | \| Luna de Sus ram. . . . \| | 18 | — | — | 12 51 |
| 11 27 | — | | 75 | 21 | \| Luna de Sus . . . . . \| | 17 | — | — | 12 48 |
| 11 33 | — | — | 79 | 22 | \| Stolna ram. . . . . \| | 13 | | — | 12 42 |
| 11 36 | — | | 83 | 23 | ↓ Vlaha . . . . . ↓ | 9 | — | — | 12 39 |
| 11 40 | — | | | | s. | | — | — | 12 35 |
| 11 42 | — | | 85 | 24 | p. **Săvădisla** . . . . . s. | 7 | — | — | 12 33 |
| 11 54 | — | | 90 | 25 | ↓ Lita ram. . . . . ↑ | 2 | — | — | 12 21 |
| 12 00 | — | — | 92 | 26 | s. **Lita** . . . . . p. | 0 | — | — | 12 15 |

VIZITAŢI PUNCTELE TURISTICE ŞI MONUMENTELE ISTORICE DIN ŢARĂ, FOLOSIND CURSELE DE AUTOBUZE ITA.

# GHERLA—ICLOD—LUNA DE JOS RAM.—DĂBÎCA

| 1229021 Ⓣ | 1228923 | 1229043* | 1228851 | 1228961 | 1229085 | 1229191 Ⓣ | km | Nr. st. | 12288 | km | 1229024 Ⓣ | 1228928 | 1229046* | 1228856 | 1228966 | 1229088 | 1229194* Ⓣ |
|---|---|---|---|---|---|---|---|---|---|---|---|---|---|---|---|---|---|
| 5 30 | 6 05 | 11 00 | 13 00 | 1 530 | 21 20 | 23 10 | *0* | 1 | p. **Gherla** . . . . . s. | *27* | 6 43 | 7 35 | 12 13 | 14 46 | 17 15 | 22 28 | 0 00 |
| 5 34 | 6 09 | 11 04 | 13 04 | 15 34 | 21 24 | 23 14 | — | f | Gherla „Someşul" . . . ↑ | — | 6 39 | 7 31 | 12 09 | 14 42 | 17 11 | 22 24 | 23 56 |
| 5 36 | 6 11 | 11 06 | 13 06 | 15 36 | 21 26 | 23 16 | *3* | 2 | Gherla C.P.L. . . . . | *24* | 6 37 | 7 29 | 12 07 | 14 40 | 17 09 | 22 22 | 23 54 |
| 5 39 | 6 14 | 11 09 | 13 09 | 15 39 | 21 29 | 23 19 | *4* | 3 | Băiţa SMA . . . . . | *23* | 6 34 | 7 26 | 12 04 | 14 37 | 17 06 | 22 19 | 23 51 |
| 5 41 | 6 16 | 11 11 | 13 11 | 15 41 | 21 31 | 23 21 | — | f | Livada Boldor . . . . . | — | 6 32 | 7 24 | 12 02 | 14 35 | 17 04 | 22 17 | 23 49 |
| 5 44 | 6 19 | 11 14 | 13 14 | 15 44 | 21 34 | 23 24 | *7* | 4 | Livada . . . . . | *20* | 6 29 | 7 21 | 11 59 | 14 32 | 17 01 | 22 14 | 23 46 |
| 5 49 | 6 24 | 11 19 | 13 19 | 15 49 | 21 39 | 23 29 | *10* | 5 | Aluniş ram. . . . . | *17* | 6 24 | 7 16 | 11 54 | 14 27 | 16 56 | 22 09 | 23 41 |
| 5 50 | 6 25 | 11 20 | 13 20 | 15 50 | 21 40 | 23 30 | *11* | 6 | **Iclod** . . . . . | *16* | 6 23 | 7 15 | 11 53 | 14 26 | 16 55 | 22 08 | 23 40 |
| 5 53 | 6 28 | 11 23 | 13 23 | 15 53 | 21 43 | — | *13* | 7 | Iclod SMA . . . . . | *14* | 6 20 | 7 12 | 11 50 | 14 23 | 16 52 | 22 05 | — |
| 5 55 | 6 30 | 11 25 | 13 25 | 15 55 | 21 45 | — | *14* | 8 | Fundătura . . . . . | *13* | 6 18 | 7 10 | 11 48 | 14 21 | 16 50 | 22 03 | — |
| 5 58 | 6 33 | 11 28 | 13 29 | 15 58 | 21 48 | — | *16* | 9 | Luna de Jos ram. . . | *11* | 6 15 | 6 07 | 11 45 | 14 18 | 16 47 | 22 00 | — |
| — | 6 34 | — | — | 15 59 | — | — | *18* | 10 | Bonţida ram.. . . . . | *3* | — | 7 06 | — | — | 16 46 | — | — |
| — | 6 35 | — | — | 16 00 | — | — | — | f | Bonţida Balint . . . . . | — | — | 7 05 | — | — | 16 45 | — | — |
| — | 6 36 | — | — | 16 01 | — | — | *19* | 11 | Bonţida Costei . . . . | *2* | — | 7 04 | — | — | 16 44 | — | — |
| — | 6 38 | — | — | 16 03 | — | — | — | f | Bonţida moară . . . . | — | — | 7 02 | — | — | 16 42 | — | — |
| — | 6 40 | — | — | 16 05 | — | — | *21* | 12 | **Bonţida** . . . . . | *0* | — | 7 00 | — | — | 16 40 | — | — |
| — | — | — | 13 35 | — | — | — | *20* | 11 | Luna de Jos . . . . . | *7* | — | — | — | 14 12 | — | | |
| — | — | — | 13 41 | — | — | — | *24* | 12 | ↓ Dăbîca cătun. . . . . | *3* | — | — | — | 14 06 | — | — | — |
| — | — | — | 13 47 | — | — | — | *27* | 13 | s. **Dăbîca**. . . . . p. | *0* | — | — | — | 14 00 | — | — | — |

Ⓣ nu circulă duminica şi sărbători legale
* Circulă numai luni şi vineri

## GHERLA — ORMAN — GHIROLT

| 1229325 | 1229229 | 1229253 | 1229355 | 1229365 | km | Nr. st. | 12292 | km | 1229320 | 1229328 | 1229232 | 1229258 | 1229360 |
|---|---|---|---|---|---|---|---|---|---|---|---|---|---|
| 6 30 | 7 30 | 13 30 | 14 00 | 16 30 | 0 | 1 | p. **Gherla** . . . . . s. | 20 | 5 22 | 7 47 | 8 42 | 15 12 | 15 22 |
| 6 34 | 7 34 | 13 34 | 14 04 | 16 34 | — | f | Gherla „Someşul". ↑ | — | 5 18 | 7 43 | 8 38 | 15 08 | 15 18 |
| 6 36 | 7 36 | 13 36 | 14 06 | 16 36 | 3 | 2 | Gherla C.P.L. . . | 17 | 5 16 | 7 41 | 8 36 | 15 06 | 15 16 |
| 6 39 | 7 39 | 13 39 | 14 09 | 16 39 | 4 | 3 | Băiţa S.M.A. . . . | 16 | 5 13 | 7 38 | 8 33 | 15 03 | 15 13 |
| 6 44 | 7 44 | 13 44 | 14 14 | 16 44 | 7 | 4 | Livada . . . . . | 13 | 5 08 | 7 33 | 8 28 | 14 58 | 15 08 |
| 6 57 | — | — | 14 27 | 16 57 | 13 | 5 | ↓ Orman Mogoş . . . ! | 2 | 4 55 | 7 20 | | — | 14 55 |
| 7 02 | — | — | 14 32 | 17 02 | 15 | 6 | s. **Orman** . . . . . p. | 0 | 4 50 | 7 15 | — | — | 14 50 |
| | 7 49 | 13 49 | — | — | 10 | 5 | Aluniş ram. . . . . ↑ | 10 | — | — | 8 23 | 14 53 | — |
| | 8 04 | 14 04 | — | — | 15 | 6 | Ghirolt ram. . . . | 5 | — | | 8 08 | 14 38 | |
| | 8 08 | 14 08 | — | — | 17 | 7 | ↓ Ghirolt Bobu. . . . | 3 | — | — | 8 04 | 14 34 | — |
| | 8 12 | 14 12 | — | — | 20 | 8 | s. **Ghirolt** . . . . . p. | 0 | — | — | 8 00 | 14 30 | — |

# CĂLĂTORI!

PUTEŢI EVITA ACCIDENTAREA DUMNEAVOASTRĂ DACĂ:

– URCAŢI ŞI COBORÎŢI NUMAI LA OPRIREA AUTOBUZULUI ÎN STAŢIE;
ÎN TIMPUL CĂLĂTORIEI NU VĂ SPRIJINIŢI ÎN UŞILE AUTOBUZULUI;

– TRAVERSAREA STRĂZII O VE-ŢI FACE NUMAI DUPĂ CE AUTOBUZUL A PLECAT DIN STAŢIE.

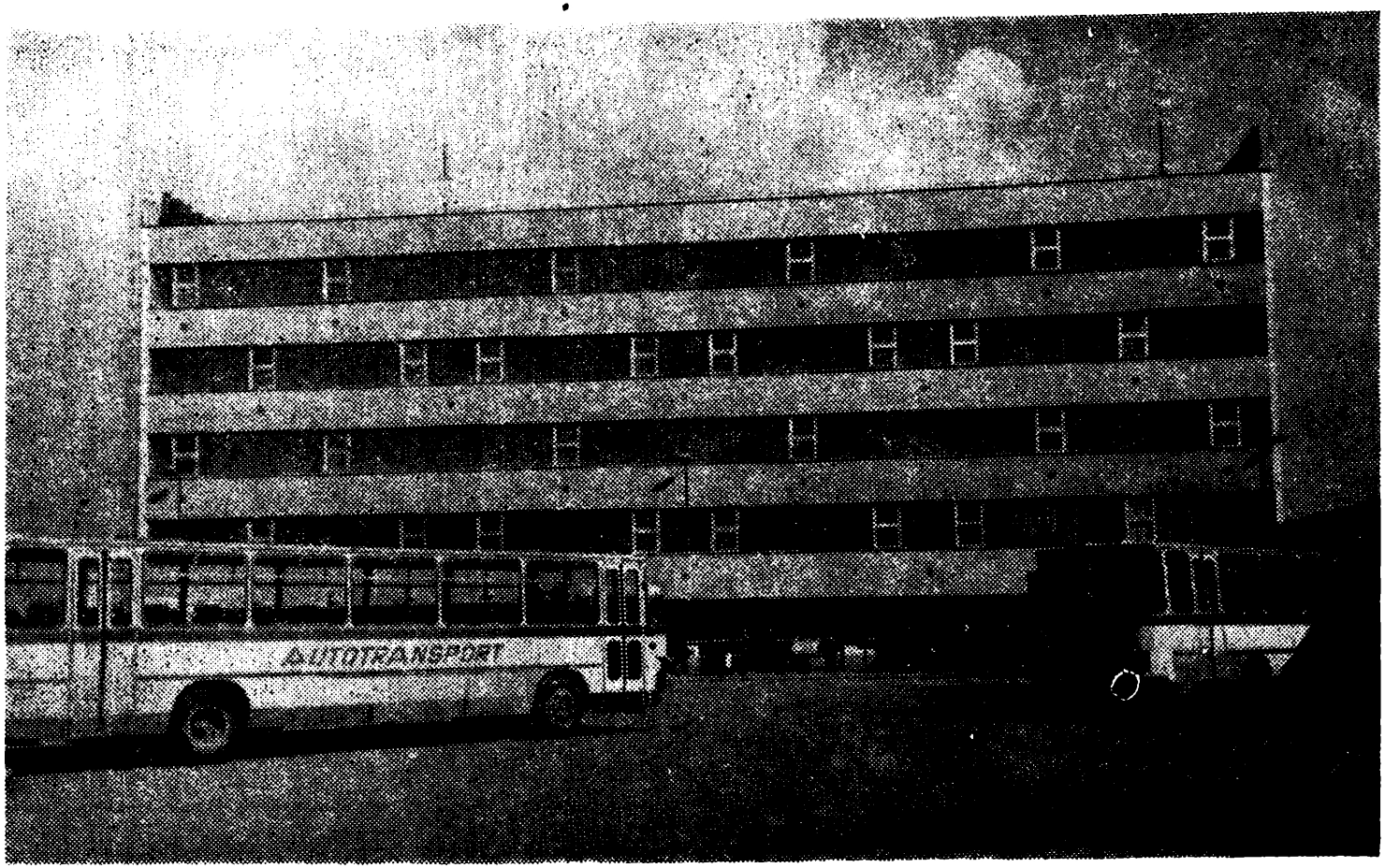


Autobuze moderne și de mare capacitate utilizate pe trasee interurbane

## HUEDIN—ZALĂU—ŞIMLEU SILVANIEI

| 1230227 | 1235533 | 1230121 | km | Nr. st. | 12301 | km | 1235544 | 1230156 | 1230256 |
|---|---|---|---|---|---|---|---|---|---|
| 7 00 | — | 5 30 | 0 | 1 | p. **Huedin** . . . . . s. | 95 | — | 18 03 | 16 03 |
| 7 12 | — | 5 42 | 5 | 2 | \| Tetişu . . . . . ↑ | 90 | — | 17 51 | 15 51 |
| 7 20 | — | 5 50 | 9 | 3 | \| Fildu de Jos . . . . . \| | 86 | — | 17 43 | 15 43 |
| 7 30 | — | 6 00 | 15 | 4 | ↓ Almaşu . . . . . \| | 80 | — | 17 33 | 15 33 |
| 7 35 | 8 30 | 6 05 | 20 | 5 | p. **Cuzăplac** . . . . . s. | 75 | 12 23 | 17 28 | 15 28 |
| 7 40 | 8 35 | 6 10 | 23 | 6 | \| Mierţa ram. . . . . ↑ | 72 | 12 18 | 17 23 | 15 23 |
| 7 43 | 8 38 | 6 13 | 26 | 7 | \| Sutoru . . . . . \| | 69 | 12 15 | 17 20 | 15 20 |
| 7 47 | 8 42 | 6 17 | 28 | 8 | \| Zimbor . . . . . \| | 67 | 12 11 | 17 16 | 15 16 |
| 7 50 | 8 45 | 6 20 | 30 | 9 | ↓ Chindremal . . . . . \| | 65 | 12 08 | 17 13 | 15 13 |
| 7 55 | 8 50 | 6 25 | | | s. p. | | 12 03 | 17 08 | 15 08 |
| 8 00 | 8 56 | 6 30 | 33 | 10 | p. **Sînmihaiu Almaşului** . . s. | 62 | 11 57 | 17 03 | 15 03 |
| 8 06 | 9 04 | 6 36 | 37 | 11 | \| Sîntă Maria ram. . . . ↑ | 58 | 11 49 | 16 57 | 14 57 |
| 8 14 | 9 10 | 6 44 | 42 | 12 | \| Poarta Sălajului . . . . \| | 53 | 16 43 | 16 49 | 14 49 |
| 8 20 | 9 20 | 6 50 | 46 | 13 | \| Românaşi . . . . . \| | 49 | 11 33 | 16 43 | 14 43 |
| 8 30 | 9 30 | 7 00 | 51 | 14 | \| Ciumărna . . . . . \| | 44 | 11 23 | 16 33 | 14 33 |
| 8 40 | 9 53 | 7 10 | 56 | 15 | ↓ Stîna ram. . . . . \| | 39 | 11 00 | 16 23 | 14 23 |
| 9 03 | — | 7 33 | | | s. p. | | — | 16 00 | 14 00 |
| — | — | 12 00 | 66 | 16 | p. **Zalău** . . . . . s. | 29 | — | 15 00 | — |
| — | — | 12 07 | 71 | 17 | \| Crişeni gară . . . . . ↑ | 24 | — | 14 53 | — |
| — | — | 12 22 | 76 | 18 | \| Hereclean ram. . . . . \| | 19 | — | 14 38 | — |
| — | — | 12 44 | 85 | 19 | \| Vîrşolt . . . . . \| | 10 | — | 14 16 | — |
| — | — | 12 52 | 90 | 20 | ↓ Pericei . . . . . \| | 5 | — | 14 08 | — |
| — | — | 13 00 | 95 | 21 | s. **Şimleu Silvaniei** . . . . p. | 0 | — | 14 00 | - |

ÎN AUTOBUZELE I.T.A., LOCURILE 9 ŞI 10 SÎNT REZERVATE PENTRU FEMEI GRAVIDE, PERSOANE CU COPII ÎN BRAŢE, INVALIZI, BĂTRÎNI. CĂLĂTORII POT OCUPA ACESTE LOCURI CU OBLIGAŢIA DE A LE ELIBERA LA URCAREA ÎN AUTOBUZ A UNOR PERSOANE DIN CATEGORIILE SUSMENŢIONATE.

TOVARĂŞI: FOLOSIND CURSELE RAPIDE DE AUTOBUZE ITA, REALIZAŢI ECONOMIE DE TIMP ŞI O CĂLĂTORIE CONFORTABILĂ.

# HUEDIN—HIDA—JIBOU—CEHU SILVANIEI—BAIA MARE

| 1230321 | km | Nr. st. | 12303 | km | 1230352 |
|---|---|---|---|---|---|
| 5 45 | 0 | 1 | p. **Huedin** s. | 156 | 18 34 |
| 5 75 | 5 | 2 | Tetişu ↑ | 151 | 18 22 |
| 6 05 | 9 | 3 | Fildu de Jos | 147 | 18 14 |
| 6 15 | 15 | 4 | Almaşu | 141 | 18 04 |
| 6 20 | 20 | 5 | Cuzăplac | 136 | 17 59 |
| 6 25 | 23 | 6 | Mierţa ram. | 133 | 17 54 |
| 6 30 | 26 | 7 | Sutoru | 130 | 17 49 |
| 6 34 | 28 | 8 | Zimbor | 128 | 17 45 |
| 6 37 | 30 | 9 | Chendremal | 126 | 17 42 |
| 6 42 | 33 | 10 | ↓ Sînmihaiu Almaşului | 123 | 17 37 |
| 6 54 | | | s. p. | | 17 25 |
| 7 00 | 37 | 11 | p. **Hida** s. | 119 | 17 19 |
| 7 05 | 40 | 12 | Baica ↑ | 116 | 17 14 |
| 7 14 | 43 | 13 | Rnciş | 113 | 17 05 |
| 7 23 | 46 | 14 | Chendrea | 110 | 16 56 |
| 7 34 | 49 | 15 | Bălan | 107 | 16 48 |
| 7 40 | 52 | 16 | Chechiş | 104 | 16 39 |
| 7 49 | 55 | 17 | Gîlgău Almaşului | 101 | 16 30 |
| 7 55 | 57 | 18 | Tihău | 99 | 16 24 |
| 8 00 | 61 | 19 | ↓ Var | 95 | 16 19 |
| 8 07 | | | s. p. | | 16 12 |
| 8 15 | 65 | 20 | p. **Jibou** s. | 91 | 16 04 |
| 8 27 | 72 | 21 | Someş Odorhei ↑ | 84 | 15 52 |
| 8 39 | 76 | 22 | Inău | 80 | 15 40 |
| 8 45 | 79 | 23 | Aluniş | 77 | 15 34 |
| 8 51 | 82 | 24 | Benesat | 74 | 15 28 |
| 8 57 | 85 | 25 | Biuşa ram. | 71 | 15 22 |
| 8 59 | 86 | 26 | ↓ Horoatu Cehului | 70 | 15 20 |
| 9 10 | | | s. p. | | 15 09 |
| 9 15 | 92 | 27 | p. **Cehu Silvaniei** s. | 64 | 15 04 |
| 9 26 | 98 | 28 | Horoatu Cehului ↑ | 58 | 14 53 |
| 9 28 | 99 | 29 | Biuşa ram. | 57 | 14 51 |
| 9 34 | 102 | 30 | Benesat | 54 | 14 45 |
| 9 44 | 109 | 31 | ↓ Ticău | 47 | 14 35 |
| 9 49 | | | s. p. | | 14 30 |
| 9 54 | 112 | 32 | p. **Ulmeni** s. | 44 | 14 25 |
| 10 00 | 116 | 33 | Tohat ↑ | 40 | 14 19 |
| 10 05 | 119 | 34 | Sălsig | 37 | 14 14 |
| 10 12 | 122 | 35 | Gîrdani | 34 | 14 07 |
| 10 22 | 127 | 36 | Fărcaşa | 29 | 13 57 |
| 10 24 | 128 | 37 | Sîrbi | 28 | 13 55 |
| 10 37 | 133 | 38 | Ardusat ram. | 23 | 13 42 |
| 10 51 | 138 | 39 | Colţirea | 18 | 13 28 |
| 10 57 | 142 | 40 | Hideaga | 14 | 13 22 |
| 11 05 | 147 | 41 | Lăpuşel | 9 | 13 14 |
| 11 11 | 151 | 42 | ↓ Recea | 5 | 13 08 |
| 11 19 | 156 | 43 | s. **Baia Mare** p. | 0 | 13 00 |

CURSELE DE AUTOBUZE I.T.A. ASIGURĂ LEGĂTURĂ DE TRANSPORT ÎNTRE MAI MULT DE 9300 LOCALITĂŢI DIN ŢARĂ.

# HUEDIN—SÎMPETRU ALMAȘULUI—RACIS DRAGU—CLUJ—NAPOCA

| 1230735 | 1230443 | 1230765 | 1230667 | 1230571 | km | Nr. st. | 12303 | km | 1230718 | 12306618 | 1230526 | 1230748 | 1230474 |
|---|---|---|---|---|---|---|---|---|---|---|---|---|---|
| 9 00 | 11 00 | 16 30 | 17 00 | 18 00 | 0 | 1 | p. **Huedin** . . . . s. | 93 | 6 10 | 6 15 | 7 48 | 13 30 | 21 35 |
| 9 12 | 11 12 | 16 42 | 17 12 | 18 12 | 5 | 2 | \| Tetișu . . . . . ↑ | 88 | 5 58 | 6 03 | 7 36 | 13 18 | 21 23 |
| 9 20 | 11 20 | 16 50 | 17 20 | 18 20 | 9 | 3 | ↓ Fildu de Jos . . \| | 84 | 5 50 | 5 55 | 7 28 | 13 10 | 21 15 |
| 9 30 | — | 17 00 | 17 30 | 18 30 | | | s. p. | | 5 40 | 5 45 | 7 18 | 13 00 | 21 05 |
| 9 33 | 11 30 | 17 03 | 17 35 | 18 35 | 15 | 4 | p. **Almașu** . . . . s. | 78 | 5 37 | 5 40 | 7 13 | 12 57 | — |
| 9 38 | 11 35 | 17 08 | 17 40 | 18 40 | 20 | 5 | \| Cuzăplac . . . ↑ | 73 | 5 32 | 5 35 | 7 08 | 12 52 | 21 00 |
| 9 43 | 11 40 | 17 13 | 17 45 | 18 45 | 23 | 6 | \| Mierța ram. . . | 70 | 5 27 | 5 30 | 7 03 | 12 47 | 20 55 |
| 9 48 | 11 45 | 17 18 | 17 50 | 18 50 | 26 | 7 | \| Sutoru . . . . | 67 | 5 22 | 5 25 | 6 58 | 12 42 | 20 50 |
| 9 52 | 11 49 | 17 22 | 17 54 | 18 54 | 28 | 8 | \| Zimbor . . . . | 65 | 5 18 | 5 21 | 6 54 | 12 38 | 20 46 |
| 9 55 | 11 52 | 17 25 | 17 57 | 18 57 | 30 | 9 | \| Chendremal . . | 63 | 5 15 | 5 18 | 6 51 | 12 35 | 20 43 |
| | | | | | | | \| Sînmihaiul | | | | | | |
| 10 00 | 11 57 | 17 30 | 18 02 | 19 02 | 33 | 10 | ↓ Almașului . . . \| | 60 | 5 10 | 5 13 | 6 46 | 12 30 | 2 038 |
| 10 12 | 12 00 | 17 42 | 18 14 | 19 14 | 37 | 11 | s. **Hida** . . . . . p. | 56 | 4 58 | 5 01 | 6 34 | 12 18 | 20 26 |
| 10 15 | 12 15 | 17 45 | 18 16 | 19 17 | | | p. . . . . s | | 4 55 | 4 59 | 6 31 | 12 15 | 20 20 |
| | | | | | | | s. **Sîntpetru** p. | | | | | | |
| 10 30 | — | 18 00 | — | — | 42 | 12 | \| **Almașului** . . . ↑ | 0 | 4 40 | — | — | 12 00 | — |
| — | — | — | 18 21 | — | 40 | 12 | ↓ Baica . . . . . \| | 3 | — | 4 54 | — | — | — |
| — | — | — | 18 30 | — | 43 | 13 | s. **Racis** . . . . . p. | 0 | — | 4 45 | — | — | — |
| — | 12 26 | — | — | 19 28 | 44 | 12 | s. **Dragu** . . . . p. | 49 | — | — | 6 20 | — | 20 09 |
| — | 12 32 | — | — | — | 48 | 13 | \| Ugruțiu ram. . ↑ | 45 | — | — | — | | 20 03 |
| — | 12 39 | — | — | — | 53 | 14 | \| Așchileu Mic . . \| | 40 | — | — | — | — | 19 56 |
| — | 12 54 | — | — | — | 58 | 15 | \| Cristorel ram. . | 35 | — | — | — | — | 19 41 |
| — | 12 57 | — | — | — | 59 | 16 | \| Așchileu Mic . | 34 | — | — | — | — | 19 38 |
| — | 13 03 | — | — | — | 61 | 17 | ↓ Fodora. . . . . \| | 32 | — | — | — | — | 19 32 |
| — | 13 09 | — | — | — | 63 | 18 | s. p. | 30 | — | — | — | — | 19 26 |
| — | 13 11 | — | — | — | | | p. **Vultureni** . . . s. | | — | — | — | — | 19 24 |
| — | 13 15 | — | — | — | 66 | 19 | \| Șoimeni . . . . ↑ | 27 | — | — | — | — | 19 20 |
| — | 13 18 | — | — | — | 68 | 20 | \| Băbuțiu . . . . \| | 25 | — | — | — | — | 19 17 |
| — | 13 25 | — | — | — | 73 | 21 | \| Deușu . . . . . | 20 | — | — | — | — | 19 10 |
| — | 13 35 | — | — | — | 78 | 22 | ↓ Chinteni . . . \| | 15 | — | — | — | — | 19 00 |
| — | 14 05 | — | — | — | 93 | 23 | s. **Cluj-Napoca** . . p. | 0 | — | — | — | — | 18 30 |

PENTRU VIZITAREA STAȚIUNILOR BALNEOCLIMATERICE ȘI PUNCTELOR TURISTICE DIN ȚARĂ, FOLOSIȚI CURSELE DE AUTOBUZE I.T.A.

# HUEDIN—SUTORU—CLUJ-NAPOCA

| 1230817 | 1230831 | 1230855 | km | Nr. st. | 12308 | km | 1230828 | 1230856 | 1230874 |
|---|---|---|---|---|---|---|---|---|---|
| 4 40 | 8 00 | 14 15 | 0 | 1 | p. **Huedin** . . . . . s. | 73 | 9 16 | 16 16 | 20 46 |
| 4 52 | 8 12 | 14 27 | 5 | 2 | \| Teţişu . . . . . ↑ | 68 | 9 04 | 16 04 | 20 34 |
| 5 00 | 8 20 | 14 35 | 9 | 3 | ↓ Fildu de Jos . . . . . \| | 64 | 8 56 | 15 56 | 20 26 |
| 5 10 | 8 30 | 14 45 | 15 | 4 | s. p. | 58 | 8 46 | 15 46 | 20 16 |
| 5 12 | 8 32 | 14 47 | | | p. **Almaşu** . . . . . s. | | 8 44 | 15 44 | 20 14 |
| 5 17 | 8 37 | 14 52 | 20 | 5 | \| Cuzăplac . . . . . ↑ | 53 | 8 39 | 15 39 | 20 09 |
| 5 22 | 8 42 | 15 57 | 23 | 6 | \| Mierţa ram. . . . . \| | 50 | 8 34 | 15 34 | 20 04 |
| 5 27 | 8 47 | 15 02 | 26 | 7 | \| Sutoru . . . . . \| | 47 | 8 29 | 15 29 | 19 59 |
| 5 35 | 8 55 | 15 10 | 31 | 8 | ↓ Ruginoasa ram. . . . . \| | 42 | 8 21 | 15 21 | 19 51 |
| 5 41 | 9 01 | 15 16 | 35 | 9 | s. p. | 38 | 8 15 | 15 15 | 19 45 |
| 5 43 | 9 03 | 15 18 | | | p. **Sincraiu Almaşului** . . . s. | | 8 13 | 15 13 | 19 43 |
| 5 51 | 9 11 | 15 26 | 40 | 10 | \| Topa Mică . . . . . ↑ | 33 | 8 05 | 15 05 | 19 35 |
| 6 02 | 9 22 | 15 37 | 44 | 11 | \| Berindu ram. . . . . \| | 29 | 7 54 | 14 54 | 19 24 |
| 6 05 | 9 25 | 15 40 | 46 | 12 | \| Mihăieşti . . . . . \| | 27 | 7 51 | 14 51 | 19 21 |
| 6 10 | 9 30 | 15 45 | 49 | 13 | \| Sînpaul . . . . . \| | 24 | 7 46 | 14 46 | 19 16 |
| 6 13 | 9 33 | 15 48 | 51 | 14 | \| Sardu ram. . . . . \| | 22 | 7 43 | 14 43 | 19 13 |
| 6 19 | 9 38 | 15 54 | 55 | 15 | \| Nădăşelu . . . . . \| | 17 | 7 37 | 14 37 | 19 07 |
| 6 24 | 9 44 | 15 59 | 58 | 16 | \| Mera ram. . . . . \| | 15 | 7 32 | 14 32 | 19 02 |
| 6 26 | 9 46 | 16 01 | 59 | 17 | \| Rădaia . . . . . \| | 14 | 7 30 | 14 30 | 19 00 |
| 6 29 | 9 49 | 16 04 | 61 | 18 | \| Suceagu ram. . . . . \| | 12 | 7 27 | 14 27 | 18 57 |
| 6 32 | 9 52 | 16 07 | 63 | 19 | \| Baciu . . . . . \| | 10 | 7 24 | 14 24 | 18 54 |
| 6 38 | 9 58 | 16 13 | 66 | 20 | ↓ Baciu Complex . . . . \| | 7 | 7 18 | 14 18 | 18 48 |
| 6 56 | 10 16 | 16 31 | 73 | 21 | s. **Cluj-Napoca** . . . . . p. | 0 | 7 00 | 14 00 | 18 30 |

# HUEDIN—PETRINDU—AGHIREŞU FABRICI—CUZĂPLAC—SÎMPETRU ALMAŞULUI

| 1231117* | 1230949 | 1232169 | 1230075 | km | Nr. st. | 12309 | km | 1231022 | 2130932 | 1231264 | 1231178* |
|---|---|---|---|---|---|---|---|---|---|---|---|
| | 12 45 | — | 19 00 | 0 | 1 | p. **Huedin** . . . . . s | 37 | 6 20 | 9 34 | — | — |
| — | 12 57 | — | 19 12 | 5 | 2 | \| Tetişu . . . . . ↑ | 32 | 6 08 | 9 22 | — | — |
| — | 13 05 | — | 19 20 | 9 | 3 | \| Fildu de Jos . . . \| | 28 | 6 00 | 9 14 | — | — |
| | 13 15 | — | 19 30 | 15 | 4 | ↓ Almaşu . . . . . \| | 22 | 5 50 | 9 04 | — | — |
| 4 40 | — | — | — | 0 | 1 | p. Sîmpetru Almaşului s. | 39 | — | — | — | 21 18 |
| 4 53 | — | — | — | | | s. p. | | — | — | — | 21 05 |
| 4 55 | — | — | — | 5 | 2 | p. **Hida** . . . . . s. | 34 | — | — | — | 21 03 |
| 5 07 | — | — | — | 9 | 3 | \| Sînmihaiu Almaşului ↑ | 30 | — | — | — | 20 51 |
| 5 12 | — | — | — | 12 | 4 | \| Chemdremal . . . . \| | 27 | — | — | — | 20 46 |
| 5 15 | — | — | — | 14 | 5 | \| Zimbor . . . . . \| | 25 | — | — | — | 20 43 |
| 5 19 | — | — | — | 16 | 6 | \| Sutoru. . . . . \| | 23 | — | — | — | 20 39 |
| 5 24 | — | — | — | 19 | 7 | ↓ Mierţa ram. . . . \| | 20 | — | — | — | 20 34 |
| 5 29 | 13 20 | 17 30 | 19 35 | 20 | 5 | p. **Cuzaplac** . . . . . s. | 17 | 5 45 | 8 59 | 16 59 | 20 29 |
| 5 34 | 13 25 | 17 35 | 19 40 | 22 | 6 | \| Tămaşa . . . . . ↑ | 15 | 5 40 | 8 54 | 16 54 | 20 24 |
| 5 44 | 13 35 | 17 45 | 19 50 | 25 | 7 | \| Petrindu . . . . . \| | 12 | 5 30 | 8 44 | 16 44 | 20 14 |
| 6 04 | 13 55 | 18 05 | — | 30 | 8 | \| Berec Deal . . . . \| | 7 | — | 8 24 | 16 24 | 19 54 |
| 6 16 | 14 07 | 18 17 | — | 32 | 9 | \| Aghireşu sat . . . \| | 4 | — | 8 12 | 16 12 | 19 42 |
| 6 24 | 14 15 | 18 25 | — | 36 | 10 | \| Aghireşu Fabr. | | | | | |
| | | | | | | ↓ complex . . . . . \| | 1 | — | 8 04 | 16 04 | 19 34 |
| 6 28 | 14 19 | 18 29 | — | 37 | 11 | s. **Aghireşu fabr. gară** p. | 0 | — | 8 00 | 16 00 | 19 30 |

* Circulă pînă la Cuzăplac.

# HUEDIN—FILDU DE SUS—MESTEACĂNU

| 1231425 Ⓣ | 1231451 Ⓣ | 1231363 | 1231465 | 1231367 | 1231471 | km | Nr. st. | 12313 | km | 1231420 | 1231320 | 1231422 | 1231322 | 12341430 Ⓣ | 1231456 Ⓣ |
|---|---|---|---|---|---|---|---|---|---|---|---|---|---|---|---|
| 6 40 | 13 00 | 16 00 | 16 45 | 17 15 | 18 00 | *0* | 1 | p. **Huedin** . . . . . s. | *25* | 5 51 | 6 05 | 6 21 | 6 35 | 8 31 | 14 51 |
| 6 52 | 13 12 | 16 12 | 16 47 | 17 27 | 18 12 | *5* | 2 | \| Tetișu . . . . . ↑ | *20* | 5 39 | 5 53 | 6 09 | 6 23 | 8 19 | 14 39 |
| 7 00 | 13 20 | 16 20 | 17 05 | 17 35 | 18 20 | *9* | 3 | \| Fildu de Jos . . . . . \| | *16* | 5 31 | 5 45 | 6 01 | 6 15 | 8 11 | 14 31 |
| 7 10 | 13 30 | — | 17 15 | — | 18 30 | *12* | 4 | \| Cutiș ram. . . . . \| | *7* | 5 21 | — | 5 51 | — | 8 01 | 14 21 |
| 7 17 | 13 37 | — | 17 22 | — | 18 37 | *14* | 5 | ↓ Fildu de Mijloc . . . . \| | *5* | 5 14 | — | 5 44 | — | 7 54 | 14 41 |
| 7 31 | 13 51 | — | 17 36 | — | 18 51 | *19* | 6 | s. **Fildu de Sus** . . . . . p. | *0* | 5 00 | — | 5 30 | — | 7 40 | 14 00 |
| | — | 16 30 | — | 17 45 | — | | | s. p. | | — | 5 53 | — | 6 05 | — | — |
| | — | 16 34 | — | 17 50 | — | *15* | 4 | p. **Almașu** . . . . . s. | *10* | — | 5 30 | — | 6 00 | — | — |
| — | — | 16 53 | — | 18 08 | — | *21* | 5 | \| Băbiu . . . . . ↑ | *4* | — | 5 12 | — | 5 42 | | — |
| | — | 16 59 | — | 18 14 | — | *23* | 6 | ↓ Tăudu ram. . . . . \| | *2* | — | 5 06 | — | 5 36 | | — |
| | — | 17 05 | — | 18 20 | — | *25* | 7 | s. **Mesteacanu** . . . . . p. | *0* | — | 5 00 | — | 5 30 | — | — |

Ⓣ Nu circulă în zilele de duminică și sărbători legale și nici în timpul vacanțelor școlare

TOVARĂȘI: FOLOSIND CURSELE RAPIDE DE AUTOBUZE I.T.A., REALIZAȚI ECONOMIE DE TIMP ȘI O CĂLĂTORIE CONFORTABILĂ.

# HUEDIN—CLUJ-ŅAPOCA—IARA—AIUD—ALBA IULIA —SEBEȘ—DEVA—HUNEDOARA

| 1231723 | km | Nr. st. | 12317 | km | 1231732 |
|---|---|---|---|---|---|
| 6 00 | 0 | 1 | p. **Huedin** . . . . . s. | 263 | 16 20 |
| 6 08 | 4 | 2 | Săula . . . . . ↑ | 259 | 16 12 |
| 6 12 | 7 | 3 | Izvorul Crişului . . . . | 256 | 16 08 |
| 6 23 | 12 | 4 | Ardeova ram. . . . . | 251 | 15 57 |
| 6 28 | 14 | 5 | Păniceni . . . . . | 249 | 15 52 |
| 6 34 | 16 | 6 | Dumbrava . . . . . | 247 | 15 46 |
| 6 48 | 21 | 7 | Căpuşu Mic . . . . . | 242 | 15 32 |
| 6 50 | 24 | 8 | Căpuşu Mare . . . . . | 239 | 15 30 |
| 6 53 | 26 | 9 | Căpuş E.M. . . . . | 237 | 15 27 |
| 7 00 | 33 | 10 | s. **Gilău** . . . . . p. | 230 | 15 20 |
| 7 03 | | | p. s. | | 15 17 |
| 7 05 | 34 | 11 | Răcătău ram. . . . . ↑ | 229 | 15 15 |
| 7 09 | 39 | 12 | Luna de Sus ram. . . . | 224 | 15 11 |
| 7 13 | 41 | 13 | ↓ Floreşti . . . . . | 222 | 15 07 |
| 7 33 | 53 | 14 | s. **Cluj-Napoca** . . . . . p. | 210 | 14 47 |
| 7 40 | | | p. s. | | 14 40 |
| 8 00 | 65 | 15 | Floreşti . . . . . ↑ | [illegible] | 14 20 |
| 8 04 | 67 | 16 | Luna de Sus . . . . . | [illegible] | 14 16 |
| 8 08 | 71 | 17 | Stolna ram. . . . . | 192 | 14 12 |
| 8 10 | 72 | 18 | Vlaha . . . . . | 191 | 14 10 |
| 8 12 | 74 | 19 | Săvădisla . . . . . | 189 | 14 08 |
| 8 22 | 79 | 20 | Lita . . . . . | 184 | 13 58 |
| 8 28 | 82 | 21 | Liteni . . . . . | 181 | 13 52 |
| 8 36 | 86 | 22 | Săcel . . . . . | 177 | 13 44 |
| 8 40 | 88 | 23 | ↓ Băişoara . . . . . | 175 | 13 40 |
| 8 50 | 93 | 24 | s. **Iara** . . . . . p. | 170 | 13 30 |
| 8 55 | | | p. s. | | 13 25 |
| 9 05 | 97 | 25 | Surduc ram. . . . . ↑ | 166 | 13 15 |
| 9 15 | 101 | 26 | Buru . . . . . | 162 | 13 05 |
| 9 30 | 109 | 27 | Remetea . . . . . | 154 | 13 50 |
| 9 36 | 112 | 28 | Colţeşti . . . . . | 151 | 12 44 |
| 9 42 | 115 | 29 | Izvoarele . . . . . | 148 | 12 38 |
| 9 46 | 117 | 30 | Vălişoara . . . . . | 146 | 12 34 |
| 9 54 | 121 | 31 | Poiana Vadului . . . . | 142 | 12 26 |
| 10 02 | 125 | 32 | Livezile . . . . . | 138 | 12 18 |
| 10 04 | 126 | 33 | Magina . . . . . | 137 | 12 16 |
| 10 14 | 131 | 34 | ↓ Aiud II . . . . . | 132 | 12 06 |
| 10 20 | 134 | 35 | s. **Aiud** . . . . . p. | 129 | 12 00 |
| 10 25 | | | p. s. | | 11 55 |
| 10 45 | 147 | 36 | s. **Teiuş** . . . . . p. | 116 | 11 35 |
| 10 50 | | | p. s. | | 11 30 |
| 11 20 | 166 | 37 | s. **Alba Iulia** . . . . . p. | 97 | 11 00 |
| 11 25 | | | p. s. | | 10 55 |
| 11 46 | 180 | 38 | s. **Sebeş** . . . . . p. | 83 | 10 34 |
| 11 55 | | | p. s. | | 10 25 |
| 12 25 | 201 | 39 | Sibota ram. . . . . ↑ | 62 | 9 55 |
| 12 38 | 209 | 40 | ↓ Gioagiu ram. . . . . | 54 | 9 42 |
| 12 48 | 216 | 41 | s. **Orăştie** . . . . . p. | 47 | 9 32 |
| 12 55 | | | p. s. | | 9 25 |
| 13 16 | 231 | 42 | s. **Simeria** . . . . . p. | 32 | 9 04 |
| 13 20 | | | p. s. | | 9 00 |
| 13 37 | 243 | 43 | s. **Deva** . . . . . p. | 20 | 8 43 |
| 13 45 | | | p. s. | | 8 35 |
| 14 20 | 263 | 44 | s. **Hunedoara** . . . . . p. | 0 | 8 00 |

# BĂLCEȘTI—HUEDIN—CLUJ-NAPOCA

| 1231819 | 1231945 | 1231959 | km | Nr. st. | 12318 | km | 1231848 | 1231962 | 1231972 |
|---|---|---|---|---|---|---|---|---|---|
| 5 00 | — | — | 0 | 1 | p. **Bălcești** . . . . . s. | 83 | 17 50 | — | — |
| 5 12 | — | — | 3 | 2 | \| Bălcești ram. . . . . ↑ | 80 | 17 38 | — | — |
| 5 17 | — | — | 4 | 3 | \| Gorga . . . . . \| | 79 | 17 33 | — | — |
| 5 27 | — | — | 6 | 4 | ↓ Dealu Negru . . . . . \| | 77 | 17 23 | — | — |
| 5 47 | — | — | | | s. p. | | 17 03 | — | — |
| 5 50 | — | — | 15 | 5 | p. **Călățele** . . . . . s. | 68 | 17 00 | — | — |
| 6 00 | — | — | 20 | 6 | \| Călata . . . . . ↑ | 63 | 16 50 | — | — |
| 6 10 | — | — | 24 | 7 | ↓ Sîncraiu . . . . . \| | 59 | 16 40 | — | — |
| 6 20 | — | — | | | s. p. | | 16 30 | — | — |
| 6 30 | 11 30 | 15 15 | 30 | 8 | p. **Huedin** . . . . . s. | 53 | 13 38 | 17 23 | 19 38 |
| 6 38 | 11 38 | 15 23 | 34 | 9 | \| Saula . . . . . ↑ | 49 | 13 30 | 17 15 | 19 30 |
| 6 42 | 11 42 | 15 27 | 37 | 10 | \| Izvoru Crișului . . . . \| | 46 | 13 26 | 17 11 | 19 26 |
| 6 53 | 11 53 | 15 38 | 42 | 11 | \| Ardeova ram. . . . . \| | 41 | 13 15 | 17 00 | 19 15 |
| 6 58 | 11 58 | 15 43 | 44 | 12 | \| Păniceni . . . . . \| | 39 | 13 10 | 16 55 | 19 10 |
| 7 04 | 12 04 | 15 49 | 46 | 13 | \| Dumbrava ram. . . . \| | 37 | 13 04 | 16 49 | 19 04 |
| 7 18 | 12 18 | 16 03 | 51 | 14 | \| Căpușu Mic ram. . . \| | 32 | 12 50 | 16 35 | 18 50 |
| 7 21 | 12 21 | 16 06 | 54 | 15 | \| Căpușu Mare . . . . . \| | 29 | 12 47 | 16 32 | 18 47 |
| 7 23 | 12 23 | 16 08 | 56 | 16 | ↓ Căpușu Mare expl. min \| | 27 | 12 45 | 16 30 | 18 45 |
| 7 35 | 12 35 | 16 20 | | | s. p. | | 12 33 | 16 18 | 18 33 |
| 7 37 | 12 37 | 16 22 | 63 | 17 | p. **Gilău** . . . . . s. | 20 | 12 31 | 16 16 | 18 31 |
| 7 40 | 12 40 | 16 25 | 64 | 18 | \| Măguri Răcătău ram. . ↑ | 19 | 12 28 | 16 13 | 18 28 |
| 7 44 | 12 44 | 16 29 | 69 | 19 | \| Luna de Sus ram. . . . \| | 14 | 12 24 | 16 09 | 18 24 |
| 7 48 | 12 48 | 16 33 | 71 | 20 | ↓ Florești . . . . . \| | 12 | 12 20 | 16 05 | 18 20 |
| 8 08 | 13 08 | 16 53 | 83 | 21 | s. **Cluj-Napoca** . . . . . p. | 0 | 12 00 | 15 45 | 18 00 |

# HUEDIN—POIENI—BUCEA—CLUJ-NAPOCA

| 1232025 | 1232230 | 1232160 | km | Nr. st. | 12320 | km | 1232123 | 1232247 | 1232040 |
|---|---|---|---|---|---|---|---|---|---|
| 6 45 | — | 15 15 | 0 | 1 | p. **Bucea** . . . . . s. | 87 | 6 40 | — | 15 05 |
| 6 50 | — | 15 20 | 4 | 2 | \| Lacul Crișului . . . . . ↑ | 83 | 6 35 | — | 15 00 |
| 6 55 | — | 15 25 | 7 | 3 | \| Negreni . . . . . \| | 80 | 6 30 | — | 14 55 |
| 7 02 | — | 15 32 | 11 | 4 | \| Ciucea gară . . . . . \| | 76 | 6 23 | — | 14 48 |
| 7 06 | — | 15 36 | 15 | 5 | \| Valea Drăganului ram. . \| | 72 | 6 19 | — | 14 44 |
| 7 13 | 7 45 | 14 43 | 18 | 6 | \| Poieni . . . . . \| | 69 | 6 12 | 12 22 | 14 37 |
| 7 19 | 7 51 | 15 49 | 24 | 7 | \| Bologa ram. . . . . \| | 63 | 6 06 | 12 16 | 14 31 |
| 7 24 | 7 56 | 15 54 | 27 | 8 | ↓ Brăișoru . . . . . \| | 60 | 6 01 | 12 11 | 14 26 |
| 7 35 | 8 07 | 16 05 | | | s. p. | | 5 50 | 12 00 | 14 15 |
| 7 45 | — | — | 34 | 9 | p. **Huedin** . . . . . s. | 53 | — | — | 12 26 |
| 7 53 | — | — | 38 | 10 | \| Saula . . . . . ↑ | 49 | — | — | 12 18 |
| 7 57 | — | — | 41 | 11 | \| Izvoru Crișului . . . . \| | 46 | — | — | 12 14 |
| 8 08 | — | — | 46 | 12 | \| Ardeova ram. . . . . \| | 41 | — | — | 12 03 |
| 8 13 | — | — | 48 | 13 | \| Păniceni . . . . . \| | 39 | — | — | 11 58 |
| 8 19 | — | — | 50 | 14 | \| Dumbrava ram. . . . \| | 37 | — | — | 11 52 |
| 8 33 | — | — | 55 | 15 | \| Căpușu Mic ram. . . \| | 32 | — | — | 11 38 |
| 8 36 | — | — | 58 | 16 | \| Căpușu Mare . . . . . \| | 29 | — | — | 11 35 |
| 8 38 | — | — | 60 | 17 | ↓ Căpușu Mare Expl. Min. \| | 27 | — | — | 11 33 |
| 8 50 | — | — | | | s. p. | | — | — | 11 21 |
| 8 55 | — | — | 67 | 18 | p. **Gilău** . . . . . s. | 20 | — | — | 11 16 |
| 8 58 | — | — | 68 | 19 | \| Măguri Răcătău ram. . ↑ | 19 | — | — | 11 13 |
| 9 02 | — | — | 73 | 20 | \| Luna de Sus ram. . . . \| | 14 | — | — | 11 09 |
| 9 06 | — | — | 75 | 21 | ↓ Florești . . . . . \| | 12 | — | — | 11 05 |
| 9 26 | — | — | 87 | 22 | s. **Cluj-Napoca** . . . . . p. | 0 | — | — | 10 45 |

# HUEDIN — IZVORU CRIŞULUI — BEDECIU — MĂNĂSTIRENI — RIŞCA

| 1232627 Ⓣ | 1232351 | 1232657 Ⓣ | 1232563 | 1232367 | 1232467* | km | Nr. st. | 12323 | km | 1232322 | 1232424* | 1232524 | 1232630 Ⓣ | 1232358 | 1232660 Ⓣ |
|---|---|---|---|---|---|---|---|---|---|---|---|---|---|---|---|
| 7 00 | 13 15 | 14 30 | 16 00 | 17 00 | 17 00 | *0* | 1 | p. **Huedin** . . . . . s. | *30* | 6 37 | 6 38 | 6 45 | 7 32 | 15 52 | 15 02 |
| 7 08 | 12 23 | 14 38 | 16 08 | 17 08 | 17 08 | *4* | 2 | ↓ Saula . . . . . ↑ | *26* | 6 29 | 6 30 | 6 37 | 7 24 | 15 44 | 14 54 |
| 7 12 | 13 27 | 14 42 | 16 12 | 17 12 | 17 12 | *7* | 3 | s. Izvoru Crişului . . . p. | *23* | 6 25 | 6 26 | 6 33 | 7 20 | 15 40 | 14 50 |
| — | 13 38 | — | 16 23 | 17 23 | 17 23 | *12* | 4 | \| Ardeova ram. . . . . ↑ | *18* | 6 14 | 6 15 | 6 22 | — | 15 29 | — |
| — | 13 50 | — | 16 25 | 17 35 | 17 35 | *17* | 5 | ↓ Bedeciu ram. . . . . \| | *13* | 6 02 | 6 03 | 6 10 | — | 15 17 | — |
| — | — | — | 16 45 | — | — | *20* | 6 | s. **Bedeciu** . . . . . p. | *0* | — | — | 6 00 | — | — | — |
| — | 13 53 | — | — | 17 38 | 17 38 | *18* | 6 | \| Dretea ram. . . . . ↑ | *12* | 5 59 | 6 00 | — | — | 15 14 | — |
| — | 13 56 | — | — | 17 41 | 17 41 | *19* | 7 | ↓ Ardeova . . . . . \| | *11* | 5 56 | 5 57 | — | — | 15 11 | — |
| — | 14 03 | — | — | 17 48 | 17 48 | | | s. . . . . p. | | 5 49 | 5 50 | — | — | 15 04 | — |
| — | 14 05 | — | — | 17 50 | — | *22* | 8 | p. **Mănăstireni** . . . . . s. | *8* | 5 47 | — | — | — | 15 02 | — |
| — | 14 22 | — | — | 18 07 | — | *30* | 9 | s. **Risca** . . . . . p. | *0* | 5 30 | — | — | — | 14 45 | — |

Ⓣ Nu circulă în zilele de duminică şi sărbători legale şi nici în timpul vacanţelor şcolare
* Circulă cu aviz special, se execută în zilele de marţi

# HUEDIN—POIANA HOREA—CÎMPENI

| 1232925* | 1233043 | 0132962 | 1233073 | km | Nr. st. | 12329 | km | 1233022 | 0132923 | 1233056 | 1232958* |
|---|---|---|---|---|---|---|---|---|---|---|---|
| 6 30 | 11 00 | 15 30 | 18 30 | 0 | 1 | p. **Huedin** . . . . . s. | 99 | 7 20 | 10 20 | 16 05 | 19 05 |
| 6 40 | 11 10 | 15 40 | 18 40 | 6 | 2 | \| Sîncraiu ram. . . . ↑ | 93 | 7 10 | 10 10 | 15 55 | 18 55 |
| 6 50 | 11 20 | 15 50 | 18 50 | 10 | 3 | ↓ Călata . . . . . \| | 89 | 7 00 | 10 00 | 15 45 | 18 45 |
| 6 58 | 11 28 | 15 58 | 18 58 | | | s. p. | | 6 52 | 9 52 | 15 37 | 18 37 |
| 7 00 | 11 30 | 16 00 | 19 00 | 15 | 4 | p. **Călăţele** . . . . . s. | 84 | 6 50 | 9 50 | 15 35 | 18 35 |
| 7 18 | 11 48 | 16 18 | 19 18 | 24 | 5 | \| Dealu Negru . . . . ↑ | 75 | 6 32 | 9 32 | 15 17 | 18 17 |
| 7 24 | 11 54 | 16 24 | 19 24 | 26 | 6 | ↓ Gorga . . . . . \| | 73 | 6 26 | 9 26 | 15 11 | 18 11 |
| 7 28 | 11 58 | 16 28 | 19 28 | | | s. p. | | 6 22 | 9 22 | 15 07 | 18 07 |
| 7 30 | 12 00 | 16 30 | 19 30 | 27 | 7 | p. **Beliş** . . . . . s. | 72 | 6 20 | 9 20 | 15 05 | 18 05 |
| 7 38 | 12 08 | 16 38 | 19 38 | 30 | 8 | \| Baraj . . . . . ↑ | 69 | 6 12 | 9 12 | 14 57 | 17 57 |
| 7 46 | 12 16 | 16 46 | 19 46 | 34 | 9 | \| Grinzi . . . . . \| | 65 | 6 04 | 9 04 | 14 49 | 17 49 |
| 7 50 | 12 20 | 16 50 | 19 50 | 36 | 10 | \| Părău Mori . . . \| | 63 | 6 00 | 9 00 | 14 45 | 17 45 |
| 8 05 | 12 35 | 17 05 | 20 05 | 46 | 11 | ↓ Ciurtuci . . . . . \| | 53 | 5 45 | 8 45 | 14 30 | 17 30 |
| 8 20 | 12 50 | 17 20 | 20 20 | 49 | 12 | s. **Poiana Horea** . . . p. | 50 | 5 30 | 8 30 | 14 15 | 17 15 |
| 8 35 | — | 17 35 | — | 52 | 13 | \| Apă Caldă — şcoală . ↑ | 47 | — | 8 15 | — | 17 00 |
| 8 42 | — | 17 42 | — | 55 | 14 | \| Apa caldă . . . . \| | 44 | — | 8 08 | — | 16 53 |
| 9 02 | — | 18 02 | — | 59 | 15 | \| Cabana Ursoia . . \| | 40 | — | 7 48 | — | 16 33 |
| 9 17 | — | 18 17 | — | 64 | 16 | \| Mătişeşti II . . . \| | 35 | — | 7 33 | — | 16 18 |
| 9 25 | — | 18 25 | — | 67 | 17 | \| Mătişeşti I . . . \| | 32 | — | 7 25 | | 16 10 |
| 9 40 | — | 18 40 | — | 72 | 18 | \| Trifeşti . . . . . \| | 27 | — | 7 10 | — | 15 55 |
| 9 50 | — | 18 50 | — | 74 | 19 | \| Horea . . . . . \| | 25 | — | 7 00 | — | 15 45 |
| 9 58 | — | 18 58 | — | 78 | 20 | ↓ Păltinic . . . . . \| | 21 | — | 6 52 | — | 15 37 |
| 10 07 | — | 19 07 | — | | | s. p. | | — | 6 43 | — | 15 28 |
| 10 09 | — | 19 09 | — | 81 | 21 | p. **Albac** . . . . . s. | 18 | — | 6 41 | — | 15 26 |
| 10 17 | — | 19 17 | — | 84 | 22 | \| Rogoz . . . . . ↑ | 15 | — | 6 33 | — | 15 18 |
| 10 22 | — | 19 22 | — | 86 | 23 | \| Pojoriţa . . . . . \| | 13 | — | 6 28 | — | 15 13 |
| 10 27 | — | 19 27 | — | 88 | 24 | \| Vadu Moţilor. . . . \| | 12 | — | 6 23 | — | 15 08 |
| 10 32 | — | 19 32 | — | 90 | 25 | \| Neceşti . . . . . \| | 9 | — | 6 18 | — | 15 03 |
| 10 37 | — | 19 37 | — | 93 | 26 | \| Vidra ram. . . . \| | 6 | — | 6 13 | — | 14 58 |
| 10 39 | — | 19 39 | — | 94 | 27 | \| Mihoeşti . . . . . \| | 5 | — | 6 11 | — | 14 56 |
| 10 45 | — | 19 45 | — | 97 | 28 | ↓ Sohodol ram.. . . . \| | 2 | — | 6 05 | — | 14 50 |
| 10 50 | — | 19 50 | — | 99 | 29 | s. **Cîmpeni** . . . . . p. | 0 | — | 6 00 | — | 14 45 |

* În perioada 31 X — 15 III circulă pînă în Poiana Horea. Cursa nr. 1232958 se reîntoarce la ora 8,30 cu sosire în Huedin la ora 10,20.

# HUEDIN—ALUNIŞU—BELIŞ—BĂLCEŞTI

| 1233321 | 1233133 | 1233255* | 1233363 | km | Nr. st. | 12331 | km | 1233326 | 1233144 | 1233264* | 1233366 |
|---|---|---|---|---|---|---|---|---|---|---|---|
| 5 45 | 8 30 | 14 00 | 16 00 | 0 | 1 | p. **Huedin** . . . . . s. | 30 | 6 43 | 12 12 | 16 58 | 16 58 |
| 5 53 | 8 38 | 14 08 | 16 08 | 5 | 2 | \| Sîncraiu ram. . . . ↑ | 25 | 6 35 | 11 04 | — | 16 50 |
| 5 55 | 8 40 | — | 16 10 | 6 | 3 | ↓ Sîncraiu . . . . \| | 24 | 6 33 | 11 02 | 16 48 | 16 48 |
| 6 08 | — | — | 16 23 | 11 | 4 | s. **Alunişu** . . . . . p. | 0 | 6 20 | — | — | 16 35 |
| — | 8 50 | 14 20 | — | 10 | 4 | ↓ Călata . . . . . ↑ | 20 | — | 11 52 | 16 38 | — |
| | 8 58 | 14 28 | — | | | s. p. | | — | 11 44 | 16 30 | — |
| | 9 00 | 14 30 | — | 15 | 5 | p. **Călăţele** . . . . . s. | 15 | — | 11 42 | 16 28 | — |
| | 9 18 | 14 48 | — | 24 | 6 | \| Dealu Negru . . . ↑ | 6 | — | 11 24 | 16 10 | — |
| | 9 24 | 14 54 | — | 26 | 7 | ↓ Gorga . . . . . \| | 4 | — | 11 18 | 16 04 | — |
| | 9 28 | 14 58 | — | | | s. p. | | — | 11 14 | 16 00 | — |
| | 9 30 | — | — | 27 | 8 | p. **Beliş** . . . . . s. | 3 | — | 11 12 | — | — |
| | 9 42 | — | — | 30 | 9 | s. **Bălceşti** . . . . . p. | 0 | — | 11 00 | — | — |

⑦ Nu circulă în zilele de duminică şi sărbători legale

* În perioada 31 X — 15 III circulă pînă la Poiana Horea unde soseşte la ora 15,50 Plecarea din Poiana Horea la ora 17,15 cu sosire în Huedin la ora 19,05.

# HUEDIN—BOCIU—MĂRGĂU—RĂCHIȚELE—GIURCUȚA DE SUS

| 1233527 | 1233627* | 1233645 | 1233549 | 1233463 S | 1233573 | km | Nr. st. | 12334 | km | 1233520 | 1233424 S | 1233632* | 1233536 | 1233654 | 1233558 |
|---|---|---|---|---|---|---|---|---|---|---|---|---|---|---|---|
| 7 00 | 7 15 | 11 30 | 12 30 | 16 00 | 18 30 | *0* | 1 | p. **Huedin** . . . . . s. | *56* | 6 10 | 8 25 | 8 49 | 10 10 | 14 40 | 15 40 |
| 7 08 | 7 23 | 11 38 | 12 38 | 16 08 | 18 38 | *5* | 2 | \| Sîncraiu ram. . . . . ↑ | *51* | 6 02 | 8 17 | 8 41 | 10 02 | 14 32 | 15 32 |
| — | 7 25 | 11 40 | — | — | — | *6* | 3 | \| Sîncraiu . . . . . \| | *50* | — | — | 8 39 | — | 14 30 | — |
| 7 20 | 7 35 | 11 50 | 12 50 | 16 20 | 18 40 | *10* | 4 | \| Călata . . . . . \| | *46* | 5 50 | 8 05 | 8 29 | 9 50 | 14 20 | 15 20 |
| 7 24 | 7 39 | 11 54 | 12 54 | 16 24 | 18 44 | *12* | 5 | ↓ Buteni . . . . . \| | *44* | 5 46 | 8 01 | 8 25 | 9 46 | 14 16 | 15 16 |
| — | 7 49 | — | — | — | — | *15* | 7 | s. **Bociu** . . . . . p. | *0* | — | | | | 14 06 | — |
| 7 30 | 8 06 | 12 00 | 13 00 | 16 30 | 19 00 | *14* | 6 | ↓ Ciuleni ram. . . . . ↑ | *42* | 5 40 | 7 55 | 8 19 | 9 40 | 13 49 | 15 10 |
| 7 34 | 8 10 | 12 04 | 13 04 | 16 34 | 19 04 | *16* | 7 | s. **Margău** . . . . . p. | *40* | 5 36 | 7 51 | 8 15 | 9 36 | 13 45 | 15 06 |
| 7 50 | — | — | 13 20 | 16 50 | 19 20 | *24* | 8 | \| Scrind Frăsinet . . . . ↑ | *32* | 5 20 | 7 35 | — | 9 20 | — | 14 50 |
| 8 02 | — | — | 13 32 | 17 02 | 19 32 | *28* | 9 | ↓ Gingineasa . . . . . \| | *28* | 5 08 | 7 23 | — | 9 08 | — | 14 38 |
| 8 10 | — | — | 13 40 | 17 10 | 19 40 | *30* | 10 | s. **Rachițele** . . . . . p. | *26* | 5 00 | 7 15 | — | 9 00 | — | 14 30 |
| — | — | — | — | 17 15 | — | *32* | 11 | \| Dealul Boții ram. . . . ↑ | *24* | — | 7 10 | — | — | — | — |
| — | — | — | — | 17 24 | — | *35* | 12 | \| Răchițele—Gunoiște . . \| | *21* | — | 7 01 | — | — | — | — |
| — | — | — | — | 18 00 | — | *47* | 13 | ↓ Doda Pilii . . . . . \| | *9* | — | 6 25 | — | — | | — |
| — | — | — | — | 18 25 | — | *56* | 14 | s. **Giurcuta de Sus** . . . . p. | *0* | — | 6 00 | — | — | — | — |

S Circulă cu aviz special în perioada 1 XII — 15 III
* Nu circulă în timpul vacanțelor școlare și duminica.

**Călători!** CURSELE DE AUTOBUZE I.T.A. ASIGURĂ LEGĂTURĂ DE TRANSPORT ÎNTRE MAI MULT DE 9300 LOCALITĂȚI DIN ȚARĂ.

# HUEDIN VĂLENI - CĂLĂȚELE FINCIU

| 1233923 | 1233727* | 1233835 | 1233847 | 1233751* | 1233957 | 1233967 | 1233973 | 1233877** | km | Nr. st. | 12337 A | km | 1233922 | 1233928 | 1233732* | 1233842 | 1233852 | 1233756* | 1233960 | 1233968 | 1233882 |
|---|---|---|---|---|---|---|---|---|---|---|---|---|---|---|---|---|---|---|---|---|---|
| 6 15 | 7 00 | 9 15 | 12 00 | 13 00 | 14 30 | 17 15 | 18 30 | 19 45 | *0* | 1 | p. **Huedin** . . . . . s. | *20* | 6 00 | 7 40 | 9 30 | 11 15 | 13 30 | 15 05 | 15 55 | 17 55 | 21 00 |
| 6 23 | 7 08 | 9 23 | 12 08 | 13 08 | 14 38 | 17 23 | 19 38 | 19 53 | *5* | 2 | Sîncraiu ram. . . ↑ | *15* | 5 52 | 7 32 | 9 22 | 11 07 | 13 22 | 14 57 | 15 47 | 17 47 | 20 52 |
| 6 25 | 7 10 | 9 25 | 12 10 | 13 10 | 14 40 | 17 25 | 18 40 | 19 55 | *6* | 3 | Sîncraiu . . . . . | *14* | 5 50 | 7 30 | 9 20 | 11 05 | 13 20 | 14 55 | 15 45 | 17 45 | 20 50 |
| 6 35 | 7 20 | 9 35 | 12 20 | 13 20 | 14 50 | 17 35 | 18 50 | 20 05 | *10* | 4 | ↓ Călata . . . . . | *10* | 5 40 | 7 20 | 9 10 | 10 55 | 13 10 | 14 45 | 15 35 | 17 35 | 20 40 |
| 6 55 | — | — | — | — | 15 10 | 17 55 | 19 10 | — | *15* | 5 | s. **Văleni** . . . . . p. | *5* | 5 20 | 7 00 | — | — | — | — | 15 15 | 17 15 | — |
| — | 7 30 | 9 45 | 12 30 | 13 30 | — | — | — | 20 15 | *15* | 5 | s. **Călățele** . . . . . p. | *5* | — | — | 9 00 | 10 45 | 13 00 | 14 35 | — | — | 20 30 |
| — | 7 30 | — | — | 14 00 | — | — | — | — | | | p. | | — | — | 8 05 | — | — | 14 25 | — | — | — |
| — | 7 45 | — | — | 14 15 | — | — | — | — | *20* | 6 | s. **Finciu** . . . . . p. | *0* | — | — | 7 50 | — | — | 14 10 | — | — | — |

* Nu circulă în perioada 1 XII — 1 III
** Circulă de la Cluj-Napoca
**A** Trasee pe care se aplică autotaxarea.



ÎN AUTOGĂRI, BILETELE DE CĂLĂTORIE SÎNT EMISE LA CASELE DE BILETE, FIIND INTERZISĂ ELIBERAREA ACESTORA DE CĂTRE PERSONALUL DE BORD AL AUTOBUZELOR.

# HUEDIN—ORADEA—BĂILE FELIX

| 1234225 | km | Nr. st. | 12342 | km | 1234262 |
|---|---|---|---|---|---|
| 6 30 | 0 | 1 | p. **Huedin** . . . . . s. | 111 | 18 40 |
| 6 41 | 7 | 2 | \| Brăişor . . . . . ↑ | 104 | 18 29 |
| 6 46 | 10 | 3 | \| Bologa ram. . . . . \| | 101 | 18 24 |
| 6 52 | 13 | 4 | \| Poieni . . . . . \| | 98 | 18 18 |
| 6 59 | 19 | 5 | \| Valea Drăganului ram. . \| | 92 | 18 11 |
| 7 03 | 23 | 6 | \| Ciucea gară . . . . . \| | 88 | 18 07 |
| 7 10 | 27 | 7 | \| Negreni . . . . . \| | 84 | 18 00 |
| 7 15 | 30 | 8 | \| Lacu Crişului . . . . . \| | 81 | 17 55 |
| 7 20 | 34 | 9 | ↓ Bucea . . . . . \| | 77 | 17 50 |
| 7 27 | | | s. p. | | 17 43 |
| 7 32 | 39 | 10 | p. **Piatra Craiului** . . . . s. | 72 | 17 43 |
| 7 41 | 43 | 11 | \| Cornitel . . . . . ↑ | 68 | 17 29 |
| 7 46 | 46 | 12 | \| Borod . . . . . \| | 65 | 17 24 |
| 7 49 | 48 | 13 | \| Valea Mare de Criş . . \| | 63 | 17 21 |
| 7 53 | 50 | 14 | \| Borozel . . . . . \| | 61 | 17 17 |
| 7 56 | 52 | 15 | \| Topa de Criş. . . . . \| | 59 | 17 14 |
| 8 00 | 55 | 16 | \| Gheghie . . . . . \| | 56 | 17 10 |
| 8 04 | 57 | 17 | \| Auşeu . . . . . \| | 54 | 17 06 |
| 8 07 | 59 | 18 | \| Groşi . . . . . \| | 52 | 17 03 |
| 8 12 | 62 | 19 | ↓ Tinăud . . . . . \| | 49 | 16 58 |
| 8 18 | | | s. p. | | 16 52 |
| 8 23 | 66 | 21 | p. **Aleşd** . . . . . s. | 45 | 16 47 |
| 8 43 | 82 | 21 | \| Ţileagd . . . . . ↑ | 29 | 16 27 |
| 8 56 | 93 | 22 | ↓ Oşorhei fermă . . . . . \| | 18 | 16 14 |
| 9 08 | | | s. p. | | 16 02 |
| 9 15 | 103 | 23 | p. **Oradea** . . . . . s. | 8 | 15 55 |
| 9 30 | 111 | 24 | s. **Băile Felix** . . . . . p. | 0 | 15 40 |

Circulă în perioada 1 IV — 30 IX.

# HUEDIN—CIUCEA—BOGHIŞ BĂI

| 1234339 | 1234363 | km | Nr. st. | 12343 | km | 1234320 | 1234354 |
|---|---|---|---|---|---|---|---|
| 9 50 | 16 15 | 0 | 1 | p. **Huedin** . . . . . s. | 54 | 7 22 | 16 07 |
| 10 01 | 16 26 | 7 | 2 | \| Brăişor ram. . . . . ↑ | 47 | 7 11 | 15 56 |
| 10 06 | 16 31 | 10 | 3 | \| Bologa . . . . . \| | 44 | 7 06 | 15 51 |
| 10 12 | 16 37 | 16 | 4 | \| Poieni . . . . . \| | 38 | 7 00 | 15 45 |
| 10 19 | 16 44 | 19 | 5 | ↓ Valea Drăganului ram. . \| | 35 | 6 53 | 15 38 |
| 10 23 | 16 48 | | | s. p. | | 6 49 | 15 34 |
| 10 30 | 16 55 | 23 | 6 | p. **Ciucea** . . . . . s. | 31 | 6 42 | 15 27 |
| 10 40 | 17 05 | 27 | 7 | \| Vînători . . . . . ↑ | 27 | 6 32 | 15 17 |
| 10 54 | 17 19 | 31 | 8 | \| Tusa ram. . . . . \| | 23 | 6 18 | 15 03 |
| 11 09 | 17 34 | 36 | 9 | \| Tusa . . . . . \| | 18 | 6 03 | 14 48 |
| 11 24 | 17 49 | 41 | 10 | \| Sîg . . . . . \| | 13 | 5 48 | 14 33 |
| 11 37 | 18 02 | 44 | 11 | \| Fizeş . . . . . \| | 10 | 5 35 | 14 20 |
| 11 45 | 18 10 | 46 | 12 | \| Lazuri ram. . . . . \| | 8 | 5 27 | 14 12 |
| 11 57 | 18 22 | 49 | 13 | ↓ Valcău de Jos . . . . . \| | 5 | 5 15 | 14 00 |
| 12 12 | 18 37 | 54 | 14 | s. **Boghiş Băi** . . . . . p. | 0 | 5 00 | 13 45 |

# HUEDIN—TRANIȘU—LUNCA VIȘAGULUI—FLOROIU

| 1234423 | 1234539 | 1234657* | 1234457 | 1234575 | km | Nr. st. | 12344 | km | 1234520 | 1234432 | 1234548 | 1234662* | 1234464 |
|---|---|---|---|---|---|---|---|---|---|---|---|---|---|
| 6 10 | 10 00 | 14 30 | 14 30 | 19 00 | 0 | 1 | p. **Huedin** . . . . s. | 42 | 6 22 | 9 30 | 13 07 | 16 40 | 17 45 |
| 6 21 | 10 11 | 14 41 | 14 41 | 19 11 | 7 | 2 | Brăișoru ram. . ↑ | 35 | 6 11 | 9 19 | 12 56 | 16 29 | 17 34 |
| 6 26 | 10 16 | 14 46 | 14 46 | 19 16 | 10 | 3 | Bologa . . . . | 32 | 6 06 | 9 14 | 12 51 | 16 24 | 17 29 |
| 6 32 | 10 22 | 14 52 | 14 52 | 19 22 | 16 | 4 | Poieni . . . . . | 26 | 6 00 | 9 08 | 12 45 | 16 18 | 17 23 |
| 6 39 | 10 29 | 14 59 | 14 59 | 19 29 | 19 | 5 | Valea Drăganului ram. . . . . | 23 | 5 53 | 9 01 | 12 38 | 16 11 | 17 16 |
| 6 45 | 10 35 | 15 05 | 15 05 | 19 35 | 21 | 6 | Valea Drăganului | 21 | 5 47 | 8 55 | 12 32 | 16 05 | 17 10 |
| 6 54 | 10 44 | 15 14 | 15 14 | 19 44 | 24 | 7 | Km. 24 . . . . | 18 | 5 38 | 8 46 | 12 23 | 15 56 | 17 01 |
| 6 59 | 10 49 | 15 19 | 15 19 | 19 49 | 26 | 8 | Valea lungii . . | 16 | 5 33 | 8 41 | 12 18 | 15 51 | 16 56 |
| 7 05 | 10 55 | 15 25 | 15 25 | 19 55 | 28 | 9 | **Tranisu** . . . . | 14 | 5 27 | 8 35 | 12 12 | 15 45 | 16 50 |
| 7 17 | 11 07 | — | 15 37 | 20 07 | 35 | 10 | **Lunca Vișagului** | 7 | 5 15 | 8 23 | 12 00 | — | 16 38 |
| 7 27 | — | — | 15 47 | — | 38 | 11 | ↓ Zărnișoara . . . | 4 | — | 8 13 | — | — | 16 28 |
| 7 40 | — | — | 16 00 | — | 42 | 12 | s. **Floroiu** . . . . p. | 0 | — | 8 00 | — | — | 16 15 |

* Circulă în zilele de tîrguri sezoniere.

# HUEDIN—HODIȘU—ROGOJEL

| 1234825 Ⓣ | 1234857 Ⓣ | 1234775 | km | Nr. st. | 12347 | km | 1234722 | 1234828 Ⓣ | * 1234860 Ⓣ |
|---|---|---|---|---|---|---|---|---|---|
| 6 45 | 14 30 | 19 00 | 0 | 1 | p. **Huedin** . . . . . s. | 29 | 6 50 | 7 33 | 15 23 |
| 6 56 | 14 41 | 19 11 | 7 | 2 | ↓ Brăișoru ram. . . . . ↑ | 22 | 6 39 | 7 22 | 15 12 |
| 7 08 | 14 53 | — | 12 | 3 | s. **Hodișu** . . . . . p. | 18 | — | 7 10 | 15 00 |
| — | — | 19 16 | 10 | 3 | Bologa ram. . . . . ↑ | 19 | 6 34 | — | — |
| — | — | 19 20 | 12 | 4 | Bologa . . . . . | 17 | 6 30 | — | — |
| — | — | 19 25 | 14 | 5 | Moara Hențului . . . . | 15 | 6 25 | — | — |
| — | — | 19 42 | 19 | 6 | Vișag ram. . . . . | 10 | 6 08 | — | — |
| — | — | 19 56 | 21 | 7 | ↓ Săcuieu . . . . . | 8 | 6 54 | — | — |
| — | — | 20 20 | 29 | 8 | s. **Rogojel** . . . . . p. | 0 | 5 30 | — | — |

Cursele la Rogojel circulă cu aviz special în perioada 1 XII — 15 III
Ⓣ Circulă numai în perioada cursurilor școlare, nu circulă duminica.

# HUEDIN—MORLACA—SÎNCRAIU—HUEDIN

| 1234925 | km | Nr. st. | 12349 | km | 1234859 |
|---|---|---|---|---|---|
| 6 30 | 0 | 1 | p. **Huedin** . . . . . s. | 30 | 15 47 |
| 6 41 | 8 | 2 | Brăişoru ram. . . . ↑ | 22 | 15 36 |
| 6 55 | 15 | 3 | Morlacea. . . . . | 15 | 15 22 |
| 7 10 | 19 | 4 | Brăişoru . . . . . | 11 | 15 07 |
| 7 30 | 24 | 5 | ↓ Sîncraiu . . . . . | 6 | 14 47 |
| 7 47 | 30 | 6 | s. **Huedin** . . . . . p. | 0 | 14 30 |

Nu circulă duminica, sărbători legale şi nici în timpul vacanţelor şcolare.

# ARGHIŞU—AGHIREŞU FABRICI—CLUJ-NAPOCA

| 1235621 | 1235735 | 1235639 | 1235657 | 1235878 | km | Nr. st. | 12356 | km | 1235827 | 1235736 | 1235648 | 1235662 | 1235674 |
|---|---|---|---|---|---|---|---|---|---|---|---|---|---|
| 5 30 | — | 10 00 | 14 30 | 19 30 | 0 | 1 | p. **Arghişu** . . . . s. | 47 | 7 55 | — | 15 00 | 18 40 | 20 31 |
| 5 36 | — | 10 06 | 14 36 | 19 36 | 2 | 2 | Ticu . . . . . ↑ | 45 | 7 49 | — | 14 04 | 18 34 | 20 85 |
| 5 48 | — | 10 18 | 14 48 | 19 48 | 5 | 3 | Curturiş ram. . | 42 | 7 37 | — | 13 52 | 18 22 | 20 13 |
| 5 51 | — | 10 21 | 14 51 | 19 51 | 6 | 4 | Berec Deal . . | 41 | 7 34 | — | 13 49 | 18 19 | 20 10 |
| 6 03 | — | 10 33 | 15 03 | 20 03 | 9 | 5 | Aghireşu sat . . | 38 | 7 22 | — | 13 37 | 18 07 | 19 58 |
| 6 13 | — | 10 43 | 15 13 | 20 13 | 12 | 6 | Aghireşu fab. | | | | | | |
| | | | | | | | ↓ complex . . . | 35 | 7 12 | — | 13 27 | 17 57 | 19 48 |
| 6 15 | — | 10 45 | 15 15 | 20 15 | | | s. **Aghireşu** . . . p. | | 7 10 | — | 13 25 | 17 55 | 19 46 |
| 6 20 | 9 00 | 11 00 | 15 20 | — | 13 | 7 | p. Fci. gară . . . s. | 34 | — | 10 26 | 13 11 | 16 51 | 19 41 |
| 6 24 | 9 04 | 11 04 | 15 24 | — | 15 | 8 | Dorolţu ram. . . ↑ | 32 | — | 10 22 | 13 07 | 16 47 | 19 37 |
| 6 28 | 9 08 | 11 08 | 15 28 | — | 17 | 9 | Macău ram. . . | 30 | — | 10 18 | 13 03 | 16 43 | 19 33 |
| 6 38 | 9 18 | 11 18 | 15 38 | — | 21 | 10 | Gîrbou . . . . | 26 | — | 10 08 | 12 53 | 16 33 | 19 23 |
| 6 40 | 9 20 | 11 20 | 15 40 | — | 22 | 11 | Gîrbou EM. . . | 25 | — | 10 06 | 12 51 | 16 31 | 19 21 |
| 6 50 | 9 30 | 11 30 | 15 50 | — | 27 | 12 | Viştea ram. . . | 20 | — | 9 56 | 12 41 | 16 21 | 19 11 |
| 6 54 | 9 34 | 11 34 | 15 54 | — | 29 | 13 | Gîrbou ram. . . | 18 | — | 9 52 | 12 37 | 16 17 | 19 07 |
| 6 59 | 9 39 | 11 39 | 15 59 | — | 32 | 14 | Mera ram. . . | 15 | — | 9 47 | 12 32 | 16 12 | 19 02 |
| 7 01 | 9 41 | 11 41 | 16 01 | — | 33 | 15 | Rădaia. . . . . | 14 | — | 9 45 | 12 30 | 16 10 | 19 00 |
| 7 04 | 9 44 | 11 44 | 16 04 | — | 35 | 16 | Suceagu ram. . | 12 | — | 9 42 | 12 27 | 16 07 | 18 57 |
| 7 07 | 9 47 | 11 47 | 16 07 | — | 37 | 17 | Baciu . . . . . | 10 | — | 9 39 | 12 24 | 16 04 | 18 54 |
| 7 13 | 9 53 | 11 53 | 16 13 | — | 40 | 18 | ↓ Baciu complex. | 7 | — | 9 33 | 12 18 | 15 58 | 18 48 |
| 7 31 | 10 11 | 12 11 | 16 31 | — | 47 | 19 | s. **Cluj-Napoca** . . p. | 0 | — | 9 15 | 12 00 | 15 40 | 18 30 |

# AGHIREȘU FABRICI—MIERTA—CUZĂPLAC—RUGINOASA

| 1235920 | 1236025 | km | Nr. st. | 12359 | km | 1236056 | 1235971 |
|---|---|---|---|---|---|---|---|
| | 6 20 | 0 | 1 | p. **Cuzaplac** . . . . . s. | 49 | 15 31 | — |
| | 6 29 | 3 | 2 | Bozolnic . . . . . ↑ | 46 | 15 22 | — |
| — | 6 47 | 9 | 3 | Stoboru ram. . . . . | 40 | 15 04 | |
| | 6 50 | 10 | 4 | Ruginoasa . . . . . | 39 | 15 01 | |
| | 6 52 | 11 | 5 | Stoboru ram. . . . . | 38 | 14 59 | |
| — | 7 04 | 17 | 6 | Bozolnic . . . . . | 32 | 14 47 | |
| | 7 10 | 19 | 7 | ↓ Mierța ram. . . . . | 30 | 14 41 | — |
| 5 00 | 7 20 | 24 | 8 | p. **Mierța** . . . . . s. | 25 | 14 31 | 19 18 |
| 5 10 | 7 30 | 29 | 9 | ↓ Mierța ram. . . . . ↑ | 20 | 14 21 | 19 08 |
| 5 16 | 7 36 | 32 | 10 | s. Cuzăplac. . . . . p. | 17 | 14 15 | 19 02 |
| 5 21 | — | 34 | 11 | Tămașa . . . . . ↑ | 15 | — | 18 57 |
| 5 31 | — | 37 | 12 | Petrindu . . . . . | 12 | | 18 47 |
| 5 54 | — | 42 | 13 | Berec Deal . . . . . | 7 | | 18 24 |
| 6 06 | — | 45 | 14 | Aghireșu sat . . . . . | 4 | | 18 12 |
| 6 14 | — | 48 | 15 | Aghireșu Fabrici complex . . . . . ↓ | 1 | | 18 04 |
| 6 18 | — | 49 | 16 | s. **Aghireș fabrici gară** . . p. | 0 | — | 18 00 |

LA PLATA TAXEI DE CĂLĂTORIE CU AUTOBUZELE I.T.A., CEREȚI PERSONALULUI DE BORD SĂ VĂ ELIBEREZE BILET ȘI VERFICAȚI DACĂ SÎNT ÎNSCRISE STAȚIA DE URCARE SAU NUMĂRUL ACESTEIA ȘI CONTRAVALOAREA SUMEI ACHITATE.

CU ANTICIPAȚIE PÎNĂ LA 5 ZILE PUTEȚI SĂ VĂ PROCURAȚI BILETE DE CĂLĂTORIE DE LA CASELE DIN AUTOGĂRI ȘI AGENȚIILE DE VOIAJ AUTO, PENTRU CURSELE CARE DESERVESC STAȚIUNILE BALNEOCLIMATERICE ȘI PUNCTELE TURISTICE, PRECUM ȘI PENTRU ALTE CURSE INTERURBANE STABILITE DE I.T.A., AFIȘATE ÎN AUTOGĂRI.

# AGHIREȘU FABRICI GARĂ—INUCU—MACĂU

| 1236225 | 1236127* | 1236233 | 1236151* | 1236155 V | 1236257 | 1236263 | 1236177 | 1236277 | km | Nr. st. | 12362 | km | 1236224 | 1236228 | 1236130 V | 1236248 | 1236154* | 1236158 V | 1236260 | 1236172* | 1236272 |
|---|---|---|---|---|---|---|---|---|---|---|---|---|---|---|---|---|---|---|---|---|---|
| 6 45 | 7 00 | 8 30 | 13 15 | 14 10 | 14 35 | 16 00 | 19 30 | 19 30 | *0* | 1 | p. **Aghireșu fci. gara** . . . s. | *7* | 6 35 | 7 30 | 7 43 | 12 35 | 13 58 | 14 53 | 15 25 | 18 18 | 18 20 |
| 6 47 | 7 02 | 8 32 | 13 17 | 14 12 | 14 37 | 16 02 | 19 32 | 19 32 | *1* | 2 | \| Aghireșu fabrici EM . . ↑ | *6* | 6 33 | 7 28 | 7 41 | 12 33 | 13 56 | 14 51 | 15 23 | 18 16 | 18 18 |
| 6 49 | 7 04 | 8 34 | 13 19 | 14 14 | 14 39 | 16 04 | 19 34 | 19 34 | *2* | 3 | ↓ Doroltu . . . . . \| | *5* | 6 31 | 7 26 | 7 30 | 12 31 | 13 54 | 14 49 | 15 21 | 18 14 | 18 16 |
| — | 7 18 | — | 13 33 | 14 28 | — | — | 19 48 | — | *7* | 4 | s. **Inucu** . . . . . p. | *0* | — | — | 7 25 | — | 13 40 | 14 35 | — | 18 00 | -- |
| 6 55 | — | 8 40 | — | — | 14 45 | 16 10 | — | 19 40 | *4* | 4 | ↓ Macău ram. . . . . ↑ | *3* | 6 25 | 7 20 | — | 12 25 | — | — | 15 15 | — | 18 10 |
| 7 05 | — | 8 50 | — | — | 14 55 | 16 20 | — | 19 50 | *7* | 5 | s. **Macău** . . . . . p. | *0* | 6 15 | 7 10 | — | 12 15 | — | — | 15 05 | — | 18 00 |

* Cursă combinată cu convenție. Circulă la cariera Cornești
V Nu circulă în timpul vacanțelor școlare

# AGHIREȘ FABRICI GARĂ—LEGHIA

| 1236325 | 1236355 | km | Nr. st. | 12363 | km | 1236328 | 1236358 |
|---|---|---|---|---|---|---|---|
| 6 35 | 14 05 | *0* | 1 | p. **Aghireșu Fca. gară** . . . s. | *10* | 7 07 | 14 35 |
| 6 40 | 14 10 | *4* | 2 | ↓ Aghireșu sat . . . . . ↑ | *6* | 7 02 | 14 30 |
| 6 50 | 14 20 | *10* | 3 | s. **Leghia** . . . . . p. | *0* | 6 52 | 14 20 |




**Autobuzul UD 112 utilizat pe trasee preorășenești**

# TURDA—CLUJ-NAPOCA

| 12402 | km | Nr. st. | 01 II | 03 Ⓣ | 05 II | 07 II | 08 II | 11* | 13 | 15 | 17 | 19 | 2* Ⓣ | 23 Ⓣ | 25 Ⓣ | 27 II |
|---|---|---|---|---|---|---|---|---|---|---|---|---|---|---|---|---|
| **Turda** . . . . . p. | 0 | 1 | 4 15 | — | 4 30 | 5 35 | 6 05 | 6 35 | 7 00 | 8 00 | 9 20 | 11 00 | 11 30 | 12 00 | 12 15 | 12 30 |
| Copăceni . . . . . ↓ | 5 | 2 | 4 23 | 4 25 | 4 38 | 5 43 | 6 13 | 6 43 | 7 08 | 8 08 | 9 28 | 11 08 | \| | 12 08 | 12 23 | 12 38 |
| s. | | | 4 30 | 4 32 | 4 45 | 5 50 | 6 20 | 6 50 | 7 15 | 8 15 | 9 35 | 11 15 | \| | 12 15 | 12 30 | 12 45 |
| **Tureni** . . . . . p. | 10 | 3 | 4 33 | 4 35 | 4 48 | 5 53 | 6 23 | 6 53 | 7 18 | 8 18 | 9 38 | 11 18 | \| | 12 18 | 12 33 | 12 48 |
| Mărtineşti ram. . . . . ↓ | 13 | 4 | 4 37 | 4 39 | 4 52 | 5 57 | 6 27 | 6 57 | 7 22 | 8 22 | 9 42 | 11 22 | \| | 12 22 | 12 37 | 12 52 |
| s. | | | 4 41 | 4 43 | 4 56 | 6 01 | 6 31 | 7 01 | 7 26 | 8 26 | 9 46 | 11 26 | \| | 12 26 | 12 41 | 12 56 |
| **Vlcele** . . . . . p. | 18 | 5 | 4 43 | 4 45 | 4 58 | 6 03 | 6 33 | 7 03 | 7 28 | 8 28 | 9 48 | 11 28 | \| | 12 28 | 12 43 | 12 58 |
| Feleacu . . . . . ↓ | 24 | 6 | 4 53 | 4 55 | 5 08 | 6 13 | 6 43 | 7 13 | 7 38 | 8 38 | 9 58 | 11 38 | \| | 12 38 | 12 53 | 13 08 |
| **Cluj-Napoca** . . . . . s. | 32 | 7 | 5 13 | 5 15 | 5 28 | 6 33 | 7 03 | 7 33 | 7 58 | 8 58 | 10 18 | 11 58 | 12 20 | 12 58 | 13 13 | 13 28 |

| 12402 | km | Nr. st. | 29 | 31 Ⓣ | 33 | 35 | 37 | 39 | 41 | 43 Ⓣ | 45 | 47 | 49 | 51 Ⓣ | 53 | 55 |
|---|---|---|---|---|---|---|---|---|---|---|---|---|---|---|---|---|
| **Turda** . . . . . p. | 0 | 1 | 13 00 | 13 35 | 13 55 | 14 30 | 15 15 | 15 30 | 16 00 | 16 30 | 17 00 | 18 30 | 19 45 | 20 30 | 20 45 | 21 40 |
| Copăceni . . . . . ↓ | 5 | 2 | 13 08 | \| | 14 03 | 14 38 | 15 23 | 15 38 | 16 08 | \| | 17 08 | 18 38 | \| | 20 38 | 20 53 | 21 48 |
| s. | | | 13 15 | \| | 14 10 | 14 45 | 15 30 | 15 45 | 16 15 | \| | 17 15 | 18 45 | \| | 20 45 | 21 00 | 21 55 |
| **Tureni** . . . . . p. | 10 | 3 | 13 18 | \| | 14 13 | 14 48 | 15 33 | 15 48 | 16 18 | \| | 17 18 | 18 48 | \| | 20 48 | 21 03 | 21 58 |
| Mărtineşti ram. . . . ↓ | 13 | 4 | 13 22 | \| | 14 17 | 14 52 | 15 37 | 15 52 | 16 22 | \| | 17 22 | 18 52 | \| | 20 52 | 21 07 | 22 02 |
| s. | | | 13 26 | \| | 14 21 | 14 56 | 15 41 | 15 56 | 16 26 | \| | 17 26 | 28 56 | \| | 20 56 | 21 11 | 22 06 |
| **Vlcele** . . . . . p. | 18 | 5 | 13 28 | \| | 14 23 | 14 58 | 15 43 | 15 58 | 16 28 | \| | 17 28 | 18 58 | \| | 20 58 | 21 13 | 22 08 |
| Feleacu . . . . . ↓ | 24 | 6 | 13 38 | \| | 14 33 | 15 08 | 15 53 | 16 08 | 16 38 | \| | 17 38 | 19 08 | \| | 21 08 | 21 23 | 22 18 |
| **Cluj-Napoca** . . . . . s. | 32 | 7 | 13 58 | 14 25 | 14 53 | 15 28 | 16 13 | 16 28 | 16 58 | 17 20 | 17 58 | 19 [illegible] | 20 35 | 21 28 | 21 43 | 22 38 |

Ⓣ Nu circulă duminica şi sărbători legale
II În zilele de lucru se execută cu 2 autobuze, iar în zilele de duminică şi sărbători legale cu un autobuz
* În perioada cursurilor şcolare se execută cu 2 autobuze

# CLUJ-NAPOCA - TURDA

| 12402 | km | Nr. st. | 02 Ⓣ | 04 Ⓣ | 06 II | 08 II | 10 Ⓣ | 12 | 14 | 16 | 18 | 20 | 22 | 24 | 26 Ⓢ | 28 Ⓣ |
|---|---|---|---|---|---|---|---|---|---|---|---|---|---|---|---|---|
| **Cluj-Napoca** . . . . . p. | 0 | 1 | 5 20 | 5 35 | 6 20 | 6 50 | 7 20 | 8 45 | 9 40 | 10 30 | 11 30 | 12 30 | 12 45 | 13 20 | 14 20 | 14 30 |
| Feleacu . . . . . ↓ | 8 | 2 | 5 40 | 5 55 | 6 40 | 7 10 | 7 40 | 9 05 | 10 00 | 10 50 | 11 50 | 12 50 | \| | 13 40 | 14 40 | 14 50 |
| s. | | | 5 50 | 6 05 | 6 50 | 7 20 | 7 50 | 9 15 | 10 10 | 11 00 | 12 00 | 13 00 | \| | 13 50 | 14 50 | 15 00 |
| **Vlicele** . . . . . p. | 14 | 3 | 5 52 | 6 07 | 6 52 | 7 22 | 7 52 | 9 17 | 10 12 | 11 02 | 12 02 | 13 02 | \| | 13 52 | 14 52 | 15 02 |
| Mărtineşti ram. . . . . ↓ | 19 | 4 | 5 56 | 6 11 | 6 56 | 7 26 | 7 56 | 9 21 | 10 16 | 11 06 | 12 06 | 13 06 | \| | 13 56 | 14 56 | 15 06 |
| s. | | | 6 00 | 6 15 | 7 00 | 7 30 | 8 00 | 9 25 | 10 20 | 11 10 | 12 10 | 13 10 | \| | 14 00 | 15 00 | 15 10 |
| **Tureni** . . . . . p. | 22 | 5 | 6 03 | 6 18 | 7 03 | 7 33 | 8 03 | 9 28 | 10 23 | 11 13 | 12 13 | 13 13 | \| | 14 03 | 15 03 | 15 13 |
| Copăceni. . . . . ↓ | 27 | 6 | 6 10 | 6 25 | 7 10 | 7 40 | 8 10 | 9 35 | 10 30 | 11 20 | 12 20 | 13 20 | \| | 14 10 | 15 10 | 15 20 |
| **Turda** . . . . . s. | 32 | 7 | 6 18 | 6 33 | 7 18 | 7 48 | 8 18 | 9 43 | 10 38 | 11 28 | 12 28 | 13 28 | 13 35 | 14 18 | 15 18 | 15 28 |

| 12402 | km | Nr. st. | 30 Ⓣ | 32 | 34 Ⓣ | 36 | 38 | 40 Ⓣ | 42 | 44 Ⓣ | 46 | 48 | 50 | 52 | 54 | 56 II | 58 II |
|---|---|---|---|---|---|---|---|---|---|---|---|---|---|---|---|---|---|
| **Cluj-Napoca** . . . . . p. | 0 | 1 | 14 45 | 15 00 | 15 15 | 15 30 | 15 45 | 16 15 | 17 00 | 18 00 | 18 30 | 19 00 | 20 15 | 20 45 | 21 30 | 22 30 | 23 30 |
| Feleacu . . . . . ↓ | 8 | 2 | \| | 15 20 | 15 35 | 15 50 | 16 06 | 16 35 | 17 20 | 18 20 | \| | 19 20 | 20 35 | 21 05 | 21 50 | 22 50 | 23 50 |
| s. | | | \| | 15 30 | 15 45 | 16 00 | 16 15 | 16 45 | 17 30 | 18 30 | \| | 19 30 | 20 45 | 21 15 | 22 00 | 23 00 | 0 00 |
| **Vlicele** . . . . . p. | 14 | 3 | \| | 15 32 | 15 47 | 16 02 | 16 17 | 16 47 | 17 32 | 18 32 | \| | 19 32 | 20 47 | 21 17 | 22 02 | 23 02 | 0 02 |
| Mărtineşti ram. . . . . ↓ | 19 | 4 | \| | 15 36 | 15 51 | 16 06 | 16 21 | 16 51 | 17 36 | 18 36 | \| | 19 36 | 20 51 | 21 21 | 22 06 | 23 06 | 0 06 |
| s. | | | \| | 15 40 | 15 55 | 16 10 | 16 25 | 16 55 | 17 40 | 18 40 | \| | 19 40 | 20 55 | 21 25 | 22 10 | 23 10 | 0 10 |
| **Tureni** . . . . . p. | 22 | 5 | \| | 15 43 | 15 58 | 16 13 | 16 28 | 16 58 | 17 43 | 18 43 | \| | 19 43 | 20 58 | 21 28 | 22 13 | 23 13 | 0 13 |
| Copăceni. . . . . ↓ | 27 | 6 | \| | 15 50 | 16 04 | 16 20 | 16 35 | 17 05 | 17 50 | 18 50 | \| | 19 50 | 21 05 | 21 35 | 22 20 | 23 20 | 0 20 |
| **Turda** . . . . . s. | 32 | 7 | 15 35 | 15 58 | 16 13 | 16 28 | 16 43 | 17 13 | 17 58 | 18 58 | 19 20 | 19 58 | 21 13 | 21 43 | 22 28 | 23 28 | 0 28 |

Ⓣ Nu circulă duminica şi sărbători legale
II În zilele de lucru se execută cu două autobuze iar, în zilele de duminică şi sărbători legale, cu un autobuz
** În perioada cursurilor şcolare se execută cu două autobuze

# TURDA — CLUJ-NAPOCA

| 12402R | km | Nr. st. | 01 | 03 | 05 | 07 | 09 | 11 | 13 | 15 | 17 | 19 | 21 | 23 | 25 | 27 | 29 |
|---|---|---|---|---|---|---|---|---|---|---|---|---|---|---|---|---|---|
| Turda . . . . . p. | 0 | 1 | 5 30 | 6 00 | 6 30 | 7 00 | 7 30 | 8 15 | 8 45 | 9 30 | 10 00 | 10 30 | 11 15 | 11 45 | 12 15 | 12 45 | 13 30 |
| Cluj-Napoca . . . . . s. | 31 | 2 | 6 15 | 6 45 | 7 15 | 7 45 | 8 15 | 9 00 | 9 30 | 10 15 | 10 45 | 11 15 | 12 00 | 12 30 | 13 00 | 13 30 | 14 15 |

| 12402R | km | Nr. st. | 31 | 33 | 35 | 37 | 39 | 41 | 43 | 45 | 47 | 49 | 51 | 53 | 55 | | |
|---|---|---|---|---|---|---|---|---|---|---|---|---|---|---|---|---|---|
| Turda . . . . . p. | 0 | 1 | 14 00 | 14 30 | 15 00 | 15 30 | 16 00 | 16 30 | 17 15 | 18 00 | 18 30 | 19 15 | 20 00 | 20 30 | 21 00 | - | |
| Cluj-Napoca . . . . . s. | 31 | 2 | 14 45 | 15 15 | 15 45 | 16 15 | 16 45 | 17 15 | 18 00 | 18 45 | 19 15 | 20 00 | 20 45 | 21 15 | 21 45 | - | |

# CLUJ-NAPOCA — TURDA

| 12402 R | km | Nr. st. | 02 | 04 | 06 | 08 | 10 | 12 | 14 | 16 | 18 | 20 | 22 | 24 | 26 | 28 | 30 |
|---|---|---|---|---|---|---|---|---|---|---|---|---|---|---|---|---|---|
| Cluj-Napoca . . . . . p. | 0 | 1 | 6 30 | 7 00 | 7 30 | 8 00 | 8 30 | 9 15 | 10 00 | 10 30 | 11 00 | 11 30 | 12 15 | 13 00 | 13 30 | 14 00 | 14 30 |
| Turda . . . . . s. | 31 | 2 | 7 15 | 7 45 | 8 15 | 8 45 | 9 15 | 10 00 | 10 40 | 11 15 | 11 45 | 12 15 | 13 00 | 13 45 | 14 15 | 14 45 | 15 15 |

| 12402 R | km | Nr. st. | 32 | 34 | 36 | 38 | 40 | 42 | 44 | 46 | 48 | 50 | 52 | 54 | 56 | | |
|---|---|---|---|---|---|---|---|---|---|---|---|---|---|---|---|---|---|
| Cluj-Napoca . . . . . p. | 0 | 1 | 15 00 | 15 30 | 16 00 | 16 30 | 17 00 | 17 45 | 18 30 | 19 00 | 19 30 | 20 15 | 21 00 | 21 30 | 22 00 | | |
| Turda . . . . . s. | 31 | 2 | 15 45 | 16 15 | 16 45 | 17 15 | 17 45 | 18 30 | 19 15 | 19 45 | 20 15 | 21 00 | 21 45 | 22 15 | 22 45 | — | |

| 1240417 | 1240325 | 1240347 | 1240357 | 1240379 | 1240389 | km | st. Nr. | 12403 | km | 1240318 | 1240420 | 1240330 | 1240352 | 1240370 | 1240384 |
|---|---|---|---|---|---|---|---|---|---|---|---|---|---|---|---|
| — | 6 30 | — | 14 30 | — | 22 30 | *0* | 1 | p. **Turda — Fca Ciment . . s.** | *25* | 5 32 | 5 20 | — | 13 47 | — | 21 47 |
| 4 30 | 6 35 | 12 00 | 14 35 | 20 00 | 22 35 | *2* | 2 | \| Turda autogară . . . . ↑ | *23* | 5 27 | 5 15 | 8 22 | 13 42 | 18 27 | 21 42 |
| 4 38 | 6 43 | 12 08 | 14 43 | 20 08 | 22 43 | *7* | 3 | ↓ Copăceni . . . . . \| | *18* | 5 19 | 5 07 | 8 14 | 13 34 | 18 19 | 21 34 |
| 4 45 | 6 50 | 12 15 | 14 50 | 20 15 | 22 50 | *12* | 4 | s. **Tureni** . . . . . p. | *13* | 5 12 | 5 00 | 8 07 | 13 27 | 18 12 | 21 27 |
| — | 6 54 | 12 19 | 14 54 | 20 19 | 22 54 | *15* | 5 | \| Mărtinești ram. . . . . ↑ | *10* | 5 08 | — | 8 03 | 13 23 | 18 08 | 21 23 |
| — | 7 00 | 12 25 | 15 00 | 20 25 | 23 00 | *20* | 6 | ↓ Vîlcele ram. . . . . \| | *5* | 5 02 | — | 7 57 | 13 17 | 18 02 | 21 17 |
| — | 7 17 | 12 42 | 15 17 | 20 42 | 23 17 | *25* | 7 | s. **Rediu** . . . . . p. | *0* | 4 45 | — | 7 40 | 13 00 | 17 45 | 21 00 |

# Călători!

CĂLĂTORIA NELEGALĂ ÎN AUTOVEHICULELE DE MARFĂ SAU DE CĂLĂTORI, DIN PARCUL PUBLIC SAU INTERN, SE SANCȚIONEAZĂ CU AMENDĂ DE LA 100 LA 250 LEI, PLUS COSTUL TARIFAR AL TRANSPORTULUI RESPECTIV.

# TURDA—COMȘEȘTI—CLUJ-NAPOCA

| 1240615 | 1240517 Ⓣ | 1240625 Ⓣ | 1240557 8 | km | Nr. st. | 12405 | km | 1240620 | 1240522 Ⓣ | 1240628 Ⓣ | 1240564 8 |
|---|---|---|---|---|---|---|---|---|---|---|---|
| 4 15 | 4 30 | 6 25 | 14 30 | 0 | 1 | p. **Turda** . . . . . s. | 32 | 5 15 | 6 43 | 7 25 | 17 10 |
| 4 23 | — | 6 33 | 14 38 | 5 | 2 | \| Copăceni . . . . . ↑ | 27 | 5 07 | 6 35 | 7 17 | 17 02 |
| 4 30 | — | 6 40 | 14 45 | 10 | 3 | \| Tureni . . . . . \| | 22 | 5 00 | 6 28 | 7 10 | 16 55 |
| 4 34 | — | 6 44 | 14 49 | 13 | 4 | ↓ Mărtinești ram. . \| | 19 | 4 56 | 6 24 | 7 06 | 16 51 |
| 4 40 | 4 50 | 6 50 | 14 55 | 15 | 5 | s. p. **Comșești** . . . . . p. s. | 0 | 4 50 | — | 7 00 | 16 45 |
| — | 4 55 | — | 15 00 | | | | | — | — | — | 16 35 |
| — | 5 01 | — | 15 06 | 13 | 5 | \| Mărtinești ram. . ↑ | 19 | — | 6 24 | — | 16 29 |
| — | 5 05 | — | 15 10 | 18 | 5 | \| Vîlcele . . . . . \| | 14 | — | 6 20 | — | 16 25 |
| — | 5 15 | — | 15 20 | 24 | 6 | ↓ Feleacu . . . . . \| | 8 | — | 6 10 | — | 16 15 |
| — | 5 40 | — | 15 55 | 32 | 7 | s. **Cluj-Napoca** . . . p. | 0 | — | 5 45 | — | 15 50 |

Ⓣ Nu circulă duminica și sărbători legale
8 Circulă cu aviz special

# TURDA—AITON

| 1240717 | 1240725 | 1240747 | 1240765 | 1240777 | km | Nr. st. | 12407 | km | 1240722 | 1240730 | 1240754 | 1240770 | 1240782 |
|---|---|---|---|---|---|---|---|---|---|---|---|---|---|
| 4 45 | 6 30 | 12 15 | 16 30 | 19 45 | 0 | 1 | p. **Turda** . . . . . s. | 18 | 6 09 | 7 59 | 14 09 | 18 09 | 21 09 |
| 4 53 | 6 38 | 12 23 | 16 38 | 19 53 | 5 | 2 | \| Copăceni . . . ↑ | 13 | 6 01 | 7 51 | 14 01 | 18 01 | 21 01 |
| 5 00 | 6 45 | 12 30 | 16 45 | 20 00 | 10 | 3 | \| Tureni . . . . \| | 8 | 5 54 | 7 44 | 13 54 | 17 54 | 20 54 |
| 5 06 | 6 51 | 12 36 | 16 51 | 20 06 | 12 | 4 | ↓ Ceanu Mic . . . \| | 6 | 5 48 | 7 38 | 13 48 | 17 48 | 20 48 |
| 5 24 | 7 09 | 12 54 | 17 09 | 20 24 | 18 | 5 | s. **Aiton** . . . . . p. | 0 | 5 30 | 7 20 | 13 30 | 17 30 | 20 30 |

Nu circulă duminica și sărbători legale

# TURDA—MICEȘTI

| 1240827 | 1240843 | 1240857 | 1240873 | 1240889 | km | Nr. st. | 12408 | km | 1240818 | 1240834 | 1240852 | 1240864 | 1240882 |
|---|---|---|---|---|---|---|---|---|---|---|---|---|---|
| 7 00 | 11 00 | 14 45 | 18 45 | 22 30 | 0 | 1 | p. **Turda** . . . . . s. | 18 | 5 25 | 9 10 | 13 35 | 16 40 | 21 10 |
| 7 08 | 11 08 | 14 53 | 18 53 | 22 38 | 5 | 2 | \| Copăceni . . . ↑ | 13 | 5 17 | 9 02 | 13 27 | 16 32 | 21 02 |
| 7 15 | 11 15 | 15 00 | 19 00 | 22 45 | 10 | 3 | \| Tureni . . . . \| | 8 | 5 10 | 8 55 | 13 30 | 16 25 | 20 55 |
| 7 18 | 11 18 | 15 03 | 19 03 | 22 48 | 11 | 4 | \| Tureni ram. . . \| | 7 | 5 07 | 8 52 | 13 17 | 16 22 | 20 52 |
| 7 30 | 11 30 | 15 15 | 19 15 | 22 00 | 15 | 5 | ↓ Deleni ram. . . \| | 3 | 4 55 | 8 40 | 13 05 | 16 10 | 20 40 |
| 7 40 | 11 40 | 15 25 | 19 25 | 22 10 | 18 | 6 | s. **Micești** . . . . p. | 0 | 4 45 | 8 30 | 12 55 | 16 00 | 20 30 |

Ⓣ Nu circulă duminica și sărbători legale

# TURDA—MĂRTINEȘTI

| 1240925 | 1240953 | km | Nr. st. | 12409 | km | 1240928 | 1240962 |
|---|---|---|---|---|---|---|---|
| 6 30 | 13 35 | 0 | 1 | p. **Turda** . . . . . s. | 18 | 7 51 | 15 55 |
| 6 38 | 13 43 | 5 | 2 | \| Copăceni. . . . . ↑ | 13 | 7 43 | 15 47 |
| 6 45 | 13 50 | 10 | 3 | ↓ Tureni. . . . . \| | 8 | 7 36 | — |
| | 13 56 | 11 | 4 | s. p. | 7 | 7 30 | — |
| | 14 05 | | | p. **Tureni școală** . . . . . s. | | 7 21 | |
| | 14 11 | 12 | 3 | \| Tureni. . . . . ↑ | 6 | 7 15 | 15 40 |
| 6 49 | 14 15 | 15 | 4 | ↓ Mărtinești ram. . . . . \| | 3 | 7 11 | 15 36 |
| 6 55 | 14 21 | 18 | 5 | s. **Martinești** . . . . . p. | 0 | 7 05 | 15 30 |

# TURDA—PLOSCOȘ

| 1241117 | 1241163 | km | Nr. st. | 12411 | km | 1241122 | 1241168 |
|---|---|---|---|---|---|---|---|
| 4 30 | 16 00 | 0 | 1 | p. **Turda** . . . . . s. | 16 | 6 20 | 17 50 |
| 5 04 | 16 34 | 10 | 2 | \| Valea Caldă ram. . . . ↑ | 6 | 5 46 | 17 16 |
| 5 14 | 16 44 | 13 | 3 | ↓ Crairît ram. . . . . \| | 3 | 5 36 | 17 06 |
| 5 20 | 16 50 | 16 | 4 | s. **Ploscoș** . . . . . p. | 0 | 5 30 | 17 00 |

Circulă cu aviz special.
Circulă conform mersului numai sîmbăta. În restul zilelor circulă pînă Crairît ram.

# TURDA—BOIAN—CEANU MARE—SOPORU DE CÎMPIE—FRATA

| 12412 | | km | Nr. st. | 1241325* | 1241225 | 1241231 Ⓠ | 1241249 | 1241257 Ⓠ II | 1241357* | 1241363* | 1241565 Ⓠ | 1241465 Ⓠ | 1241273 | 1241289 Ⓠ | 1241389* | 1241201 Ⓠ |
|---|---|---|---|---|---|---|---|---|---|---|---|---|---|---|---|---|
| **Turda** | p. | *0* | 1 | 6 30 | 6 35 | 8 00 | 12 30 | 14 20 | 14 30 | 16 15 | 16 30 | 16 30 | 18 40 | 22 20 | 22 30 | 0 30 |
| **Turda Fca. Ciment** | s. | | | 6 34 | 6 39 | 8 04 | 12 34 | 14 24 | 14 34 | 16 19 | 16 34 | 16 34 | 18 44 | 20 24 | 22 34 | 0 37 |
| | p. | *1* | 2 | 6 37 | 6 42 | 8 07 | 12 37 | 14 27 | 14 37 | 16 22 | 16 37 | 16 37 | 18 47 | 20 27 | 22 37 | 0 37 |
| Turda micro 2 | \| | *3* | 3 | 6 41 | 6 46 | 8 11 | 12 41 | 14 31 | 14 41 | 16 26 | 16 41 | 16 41 | 18 51 | 22 31 | 22 41 | 0 41 |
| Poiana | ↓ | *5* | 4 | 6 45 | 6 50 | 8 15 | 12 45 | 14 35 | 14 45 | 16 30 | 16 45 | 16 45 | 18 55 | 22 35 | 22 45 | 0 45 |
| **Cîmpia Turzii** | s. | *10* | 5 | 6 51 | 6 56 | 8 21 | 12 51 | 14 41 | 14 51 | 16 36 | 16 51 | 16 51 | 19 01 | 22 41 | 22 51 | 0 51 |
| | p. | | | 6 56 | 7 01 | 8 26 | 12 56 | 14 46 | 14 56 | 16 41 | 16 56 | 16 56 | 19 06 | 22 46 | 22 56 | 0 56 |
| Viișoara | \| | *12* | 6 | 6 59 | 7 04 | 8 29 | 12 59 | 14 49 | 14 59 | 16 44 | 16 59 | 16 59 | 19 09 | 22 49 | 22 59 | 0 59 |
| Urca ram. | \| | *16* | 7 | 7 04 | 7 09 | 8 34 | 13 04 | 14 54 | 15 04 | 16 49 | 17 04 | 17 04 | 19 14 | 22 54 | 23 04 | 1 04 |
| Triteii de Jos ram. | \| | *19* | 8 | 7 11 | 7 16 | 8 41 | 13 11 | 15 01 | 15 11 | 16 56 | 17 11 | 17 11 | 19 21 | 23 01 | 23 11 | 1 11 |
| Bolduț | ↓ | *22* | 9 | 7 18 | 7 23 | 8 48 | 13 18 | 15 08 | 15 18 | 17 03 | 17 18 | 17 18 | 19 28 | 23 08 | 23 18 | 1 18 |
| **Boian** | s. | *25* | 10 | 7 25 | 7 30 | 8 55 | 13 25 | 15 15 | 15 25 | 17 10 | 17 25 | 17 25 | 19 35 | 23 15 | 23 25 | 1 25 |
| Ceanu Mare ram. | ↓ | *29* | 11 | 7 33 | 7 38 | 9 03 | 13 33 | 15 23 | 15 33 | 17 18 | — | 17 33 | 19 43 | 23 23 | 23 33 | 1 33 |
| **Ceanu Mare** | s. | *32* | 12 | 7 45 | — | — | — | — | 15 45 | 17 30 | — | — | — | — | 23 45 | — |
| **Soporu de Cîmpie** | s. | *31* | 12 | — | 7 46 | 9 11 | 13 41 | 15 31 | — | — | — | 17 41 | 19 51 | 23 31 | — | 1 41 |
| **Frata** | s. | *37* | 13 | — | 7 59 | 9 24 | 13 54 | 15 44 | — | — | — | — | 20 04 | 23 44 | — | 1 54 |

Ⓠ Nu circulă duminica și sărbători legale
II Cursa se execută cu două autobuze
** În zilele de duminică și sărbători legale, cursele se execută conform programului de lucru a Fabricii de Ciment Turda

# FRATA—CEANU MARE—SOPORU DE CÎMPIE—BOIAN—TURDA

| 12412 | km | Nr. st. | 1241216 II | 1241318 | 1421522 Ⓣ | 1421422 Ⓣ | 1241240 | 1241348* | 1241248 Ⓣ | 1241264 | 1241364* | 1241380* | 1241284 Ⓣ | 1241288 Ⓣ |
|---|---|---|---|---|---|---|---|---|---|---|---|---|---|---|
| **Frata** . . . . . p. | *0* | 1 | 4 40 | — | — | — | 10 00 | — | 12 10 | 16 00 | — | — | 20 10 | 22 00 |
| **Soporu de Cîmpie** . . . p. | *6* | 1 | 4 23 | — | — | 5 30 | 10 13 | — | 12 23 | 16 13 | — | — | 20 23 | 20 13 |
| **Ceanu Mare** . . . . . p. | *0* | 2 | — | 4 45 | — | — | — | 12 00 | — | — | 16 30 | 20 00 | — | — |
| Ceanu Mare ram. . . . ↓ | *8* | 3 | 4 31 | 4 57 | — | 5 38 | 10 21 | 12 12 | 12 31 | 16 21 | 16 42 | 20 12 | 20 31 | 22 21 |
| **Boian** . . . . . p. | *12* | 4 | 4 39 | 5 05 | 5 30 | 5 46 | 10 29 | 12 20 | 12 39 | 16 29 | 16 50 | 20 20 | 20 39 | 22 29 |
| Bolduț . . . . . \| | *15* | 5 | 4 46 | 5 12 | 5 37 | 5 53 | 10 36 | 12 27 | 12 46 | 16 36 | 16 57 | 20 27 | 20 46 | 22 36 |
| Tritenii de Jos ram. . . \| | *18* | 6 | 4 53 | 5 19 | 5 44 | 6 00 | 10 43 | 12 34 | 12 53 | 16 43 | 16 04 | 20 34 | 20 53 | 22 43 |
| Urca ram. . . . . \| | *21* | 7 | 5 00 | 5 26 | 5 51 | 6 07 | 10 50 | 12 41 | 13 00 | 16 50 | 17 11 | 20 41 | 21 00 | 22 50 |
| Viișoara . . . . . ↓ | *25* | 8 | 5 05 | 5 31 | 5 56 | 6 12 | 10 55 | 12 46 | 13 05 | 16 55 | 17 16 | 20 46 | 21 05 | 22 55 |
| **Cimpia Turzii** . . . . . s. | | | 5 08 | 5 34 | 5 59 | 6 15 | 10 58 | 12 49 | 13 08 | 16 58 | 17 19 | 20 49 | 21 08 | 22 58 |
| | *27* | 9 | 5 13 | 5 39 | 6 04 | 6 20 | 11 03 | 12 54 | 13 13 | 17 03 | 17 24 | 20 54 | 21 13 | 23 03 |
| Poiana . . . . . \| | *32* | 10 | 5 19 | 5 45 | 6 10 | 6 26 | 11 09 | 13 00 | 13 19 | 17 09 | 17 30 | 21 00 | 21 19 | 23 09 |
| Turda Micro 2 . . . . . ↓ | *34* | 11 | 5 23 | 5 49 | 6 14 | 6 30 | 11 13 | 13 04 | 13 23 | 17 13 | 17 34 | 21 04 | 21 23 | 23 13 |
| **Turda** Fca Ciment . . . s. | | | 5 27 | 5 53 | 6 18 | 6 34 | 11 17 | 13 08 | 13 27 | 17 17 | 17 38 | 21 08 | 21 27 | 23 17 |
| | *36* | 12 | 5 30 | 5 56 | 6 21 | 6 37 | 11 20 | 13 11 | 13 30 | 17 20 | 17 41 | 21 11 | 21 30 | 23 20 |
| **Turda** . . . . . s. | *37* | 13 | 5 34 | 6 00 | 6 25 | 6 41 | 11 24 | 13 15 | 13 35 | 17 24 | 17 45 | 21 15 | 21 34 | 23 24 |

Ⓣ Nu circulă duminica și sărbători legale
II Cursa se execută cu două autobuze
* În zilele de duminică și sărbători legale, cursele se execută conform programului de lucru a fabricii de Ciment Turda

# JIBOU—SOMEȘ ODORHEI TOPITORIA—NĂPRADEA—CHEUD

| 3102419* | 3102521* | 3102435 | 3102447* | 3102455* | 3102463 | 3102471 | 3102487 | km | Nr. st. | 31024 | km | 3102420* | 3102424 | 3102526* | 3102440 | 3102452* | 3102460* | 3102468 | 3102484* |
|---|---|---|---|---|---|---|---|---|---|---|---|---|---|---|---|---|---|---|---|
| 5 15 | — | 9 10 | 12 00 | 14 10 | 16 00 | 18 10 | 22 00 | 0 | 1 | p. **Jibou** . . . . . s. | 17 | — | 6 40 | 6 40 | 10 40 | 13 40 | 15 40 | 17 40 | 21 40 |
| 5 25 | 5 35 | 9 20 | 12 10 | 14 20 | 16 10 | 18 20 | 22 10 | 5 | 2 | Guruș ram. . . . . | 12 | 5 30 | 6 30 | 6 30 | 10 30 | 13 30 | 15 30 | 17 30 | 21 30 |
| 5 35 | 5 45 | 9 30 | 12 20 | 14 30 | 16 20 | 18 30 | 22 20 | 8 | 3 | Gurusîău . . . . . | 9 | 5 20 | 6 20 | 6 20 | 10 20 | 13 20 | 15 20 | 17 20 | 21 20 |
| 5 42 | 5 52 | 9 37 | 12 27 | 14 37 | 16 27 | 18 37 | 22 27 | 11 | 4 | Tranis . . . . . | 6 | 5 13 | 6 13 | 6 13 | 10 13 | 13 13 | 15 13 | 17 13 | 21 13 |
| 5 49 | 5 59 | 9 44 | 12 34 | 14 44 | 16 34 | 18 44 | 22 34 | 14 | 5 | Năpradea . . . . . | 3 | 5 06 | 6 06 | 6 06 | 10 06 | 13 06 | 15 06 | 17 06 | 21 06 |
| 5 55 | — | 9 50 | 12 40 | 14 50 | 16 40 | 18 50 | 22 40 | 17 | 6 | s. **Cheud** . . . . . p. | 0 | 5 00 | 6 00 | — | 10 00 | 13 00 | 15 00 | 17 00 | 21 00 |

* Nu circulă duminica

CU ANTICIPAȚIE PÎNĂ LA 5 ZILE PUTEȚI SĂ VĂ PROCURAȚI BILETE DE CĂLĂTORIE DE LA CASELE DIN AUTOGĂRI ȘI AGENȚIILE DE VOIAJ AUTO, PENTRU CURSELE RAPIDE ȘI INTERJUDEȚENE, PENTRU CURSELE CARE DESERVESC STAȚIUNILE BALNEOCLIMATERICE ȘI PUNCTELE TURISTICE, PRECUM ȘI PENTRU ALTE CURSE INTERURBANE STABILITE DE I.T.A., AFIȘATE ÎN AUTOGĂRI.

# JIBOU—FĂLCUŞA

| 3102767 | km | Nr. st. | 31027 | km | 3102724 |
|---|---|---|---|---|---|
| 17 00 | 0 | 1 | p. **Jibou** . . . . . s. | 68 | 8 32 |
| 17 07 | 4 | 2 | \| Var . . . . . \| | 64 | 8 25 |
| 17 12 | 7 | 3 | \| Tihău ramif. . . . . \| | 61 | 8 20 |
| 17 18 | 10 | 4 | \| Surduc ramif. . . . . \| | 58 | 8 14 |
| 17 23 | 12 | 5 | \| Surduc . . . . . \| | 56 | 8 09 |
| 17 29 | 15 | 6 | \| Clit ramif. . . . . \| | 53 | 8 03 |
| 17 33 | 17 | 7 | \| Ciocmani . . . . . \| | 51 | 7 59 |
| 17 45 | 21 | 8 | \| Băbeni . . . . . \| | 47 | 7 47 |
| 17 57 | 25 | 9 | \| Cuciulat . . . . . \| | 43 | 7 35 |
| 18 03 | 28 | 10 | \| Letca . . . . . \| | 40 | 7 29 |
| 18 09 | 31 | 11 | \| Lemniu . . . . . \| | 37 | 7 23 |
| 18 17 | 34 | 12 | \| Răstoci . . . . . \| | 34 | 7 15 |
| 18 22 | 36 | 13 | \| Răstoci ramif. . . . . \| | 32 | 7 13 |
| 18 26 | 37 | 14 | \| Perii Vadului . . . . \| | 31 | 7 10 |
| 18 29 | 40 | 15 | \| Bizuşa. . . . . \| | 28 | 7 03 |
| 18 33 | 42 | 16 | \| Ileanda . . . . . \| | 26 | 6 55 |
| 18 37 | 46 | 17 | \| Dăbîceni . . . . . \| | 22 | 6 49 |
| 18 43 | 48 | 18 | \| Rus ramif. . . . . \| | 20 | 6 46 |
| 18 46 | 53 | 19 | \| Glod . . . . . \| | 15 | 6 38 |
| 18 54 | 55 | 20 | \| Bîrsău Mare . . . . \| | 13 | 6 35 |
| 18 57 | 59 | 21 | \| Gîlgău. . . . . \| | 9 | 6 29 |
| 19 08 | 63 | 22 | \| Poiana Blenchii . . . . \| | 5 | 6 19 |
| 19 19 | 65 | 23 | ↓ Fălcuşa ramif. . . . . ↓ | 3 | 6 13 |
| 19 32 | 68 | 24 | s. **Fălcuşa** . . . . . p. | 0 | 6 00 |

# JIBOU—GÎRBOU—CĂLACEA—BEZDED

| 3102873 | 3102947 | 3103069 | km | Nr. st. | 31028 | km | 3103020 | 3102952 | 3102820 |
|---|---|---|---|---|---|---|---|---|---|
| 18 30 | 12 00 | 17 40 | 0 | 1 | p. **Jibou** . . . . . s. | 32 | 6 20 | 14 10 | 6 04 |
| 18 37 | 12 07 | 17 47 | 4 | 2 | \| Var . . . . . ↑ | 28 | 6 13 | 14 03 | 5 57 |
| 18 42 | 12 12 | 17 52 | 7 | 3 | \| Tihău . . . . . \| | 25 | 6 08 | 13 58 | 5 52 |
| 18 48 | 12 18 | 17 58 | 10 | 4 | \| Surduc ram. . . . . \| | 22 | 6 02 | 13 52 | 5 46 |
| 18 58 | 12 28 | 18 08 | 15 | 5 | \| Brîglez . . . . . \| | 17 | 5 52 | 13 42 | 5 36 |
| 19 08 | 12 38 | 18 18 | 20 | 6 | ↓ Fabrica . . . . . \| | 12 | 5 42 | 13 32 | 5 26 |
| 19 14 | 12 44 | 18 24 | | | s. p. | | 5 36 | 13 26 | 5 20 |
| — | — | 19 00 | 23 | 7 | p. **Gîrbou** . . . . . s. | 9 | 5 35 | — | — |
| — | — | 19 15 | 26 | 8 | \| Popteleac . . . . . \| | 4 | 5 20 | — | — |
| — | — | 19 35 | 30 | 9 | \| Călacea . . . . . \| | 0 | 5 00 | — | — |
| 19 24 | 13 00 | — | 29 | 8 | ↓ Cernuc . . . . . \| | 3 | — | 13 10 | 5 10 |
| 19 34 | — | — | 32 | 9 | s. **Bezded** . . . . . p. | 0 | — | — | 5 00 |

# JIBOU—ZALHA

| 3103269* | km | Nr. st. | 31032 | km | 3103219* |
|---|---|---|---|---|---|
| 17 30 | 0 | 1 | p. **Jibou** . . . . . s. | 73 | 7 52 |
| 17 37 | 4 | 2 | \| Var . . . . . ↑ | 69 | 7 45 |
| 17 42 | 7 | 3 | \| Tihău ram. . . . . \| | 66 | 7 40 |
| 17 48 | 10 | 4 | \| Surduc ram. . . . . \| | 63 | 7 34 |
| 17 53 | 12 | 5 | \| Surduc . . . . . \| | 61 | 7 29 |
| 17 59 | 15 | 6 | \| Clit ram. . . . . \| | 58 | 7 23 |
| 18 03 | 17 | 7 | \| Ciocmani . . . . . \| | 56 | 7 19 |
| 18 15 | 21 | 8 | \| Băbeni . . . . . \| | 52 | 7 07 |
| 18 27 | 25 | 9 | \| Cuciulat . . . . . \| | 48 | 6 55 |
| 18 35 | | | s. p. | | 6 49 |
| 18 35 | 28 | 10 | p. **Letca** . . . . . s. | 45 | 6 47 |
| 18 41 | 31 | 11 | \| Lemniu . . . . . \| | 42 | 6 41 |
| 18 49 | 34 | 12 | \| Răstoci . . . . . \| | 39 | 6 33 |
| 18 51 | 36 | 13 | \| Răstoci ram. . . . \| | 37 | 6 31 |
| 18 54 | 37 | 14 | \| Perii Vadului . . . \| | 36 | 6 28 |
| 19 01 | 40 | 15 | \| Bizuşa. . . . . \| | 33 | 6 21 |
| 19 05 | | | s. p. | | 6 17 |
| 19 10 | 42 | 16 | p. **Ileanda** . . . . . s. | 31 | 6 12 |
| 19 16 | 46 | 17 | \| Dăbîcini . . . . . \| | 27 | 6 06 |
| 19 19 | 48 | 18 | \| Rus ramif. . . . . \| | 25 | 6 03 |
| 19 25 | 51 | 19 | \| Rus . . . . . \| | 22 | 5 57 |
| 19 31 | 54 | 20 | \| Rus ramif. . . . . \| | 19 | 5 51 |
| 19 43 | | | s. p. | | 5 39 |
| 19 48 | 60 | 21 | p. **Simisna** . . . . . s. | 13 | 5 34 |
| 20 00 | 65 | 22 | \| Hasmaş . . . . . \| | 8 | 5 22 |
| 20 10 | 69 | 23 | \| Ceaca . . . . . \| | 4 | 5 12 |
| 20 16 | 71 | 24 | \| Ciureni . . . . . \| | 2 | 5 06 |
| 20 22 | 73 | 25 | s. **Zalha** . . . . . p. | 0 | 5 00 |

* De la Simişna circulă cu aviz special

# JIBOU—DOLHENI

| 3103359 | km | Nr. st. | 31033 | km | 3103324 |
|---|---|---|---|---|---|
| 15 00 | 0 | 1 | p. **Jibou** . . . . . s. | 49 | 8 00 |
| 15 07 | 4 | 2 | \| Var . . . . . ↑ | 45 | 7 53 |
| 15 12 | 7 | 3 | \| Tihău . . . . . \| | 42 | 7 48 |
| 15 18 | 10 | 4 | \| Surduc ram. . . . . \| | 39 | 7 42 |
| 15 23 | 12 | 5 | \| Surduc . . . . . \| | 37 | 7 37 |
| 15 29 | 15 | 6 | \| Cliţ ram. . . . . \| | 34 | 7 31 |
| 15 33 | 17 | 7 | \| Ciocmani . . . . . \| | 32 | 7 27 |
| 15 45 | 21 | 8 | \| Băbeni . . . . . \| | 28 | 7 15 |
| 15 57 | 25 | 9 | \| Cuciulat . . . . . \| | 24 | 7 03 |
| 16 03 | 28 | 10 | \| Letca . . . . . \| | 21 | 6 57 |
| 16 09 | 31 | 11 | \| Lemniu . . . . . \| | 18 | 6 51 |
| 16 17 | 34 | 12 | \| Răstoci . . . . . \| | 15 | 6 43 |
| 16 22 | 36 | 13 | \| Răstoci ram. . . . . \| | 13 | 6 38 |
| 16 26 | 37 | 14 | \| Perii Vadului . . . . \| | 12 | 6 34 |
| 16 29 | 40 | 15 | ↓ Bizuşa. . . . . \| | 9 | 6 31 |
| 16 33 | | | s. p. | | 6 27 |
| 16 40 | 42 | 16 | p. **Ileanda** . . . . . s. | 7 | 6 20 |
| 17 00 | 49 | 17 | **Dolheni** . . . . . | 0 | 6 00 |

# JIBOU—BĂLAN—HIDA

| [illegible] | 3103571 | 3103639 | 3103471 | km | Nr. st. | 31034 | km | 3103420 | 3103522 | 3103644 | 3103456* |
|---|---|---|---|---|---|---|---|---|---|---|---|
| [illegible] | 18 15 | 10 00 | 18 15 | 0 | 1 | p. **Jibou** . . . . . s. | 28 | 6 29 | 6 45 | 11 24 | 15 24 |
| [illegible] | 18 22 | 10 07 | 18 22 | 4 | 2 | Var . . . . . ↑ | 24 | 6 22 | 6 38 | 11 17 | 15 17 |
| [illegible] | 18 27 | 10 10 | 18 27 | 8 | 3 | Tihău . . . . . | 20 | 6 17 | 6 33 | 11 12 | 15 12 |
| [illegible] | 18 33 | 10 16 | 18 33 | 10 | 4 | Gîlgău Al . . . . . | 18 | 6 11 | 6 27 | 11 08 | 15 06 |
| [illegible] | 18 42 | 10 25 | 18 42 | 13 | 5 | Chechiș . . . . . | 15 | 6 02 | 6 18 | 10 59 | 14 57 |
| [illegible] | 18 52 | 10 34 | 18 52 | 16 | 6 | Bălan . . . . . | 12 | 5 52 | 6 08 | 10 50 | 14 47 |
| | 19 15 | — | — | 23 | 7 | **Gălplia** . . . . . | 0 | — | 5 45 | — | — |
| [illegible] | — | — | 19 01 | 19 | 7 | Chendrea . . . . . | 9 | 5 43 | — | — | 14 38 |
| [illegible] | | — | 19 10 | 22 | 8 | Racîș . . . . . | 6 | 5 34 | — | — | 14 29 |
| [illegible] | | — | 19 19 | 25 | 9 | ↓ Baica . . . . . | 3 | 5 25 | — | — | 14 20 |
| [illegible] | | — | 19 24 | 28 | 10 | s. **Hida** . . . . . p. | 0 | 5 20 | — | — | 14 15 |

• Nu circulă duminica și în timpul vacanțelor școlare

# JIBOU—CRISTOREL—CRISTOLȚ

| [illegible] | 3103955 | 3103973 | km | Nr. st. | 31038 | km | 3103922 | 3103830* | 3103960 |
|---|---|---|---|---|---|---|---|---|---|
| 6 30 | 14 00 | 18 30 | 0 | 1 | p. **Jibou** . . . . . s. | 22 | 6 19 | 7 50 | 15 29 |
| 6 37 | 14 07 | 18 37 | 4 | 2 | Var . . . . . ↑ | 16 | 6 12 | 7 42 | 15 22 |
| 6 42 | 14 12 | 18 42 | 7 | 3 | Tihău ram. . . . . | 12 | 6 07 | 7 37 | 15 17 |
| 6 48 | 14 18 | 18 48 | 10 | 4 | Surduc ram. . . . . | 9 | 6 01 | 7 31 | 15 11 |
| 6 52 | 14 22 | 18 52 | 12 | 5 | Surduc . . . . . | 6 | 5 57 | 7 27 | 15 07 |
| 7 00 | 14 30 | 19 00 | 16 | 6 | ↓ Cristolțel . . . . . | 4 | 5 49 | 7 20 | 14 59 |
| — | 14 39 | 19 09 | 22 | 7 | s. **Cristolț** . . . . . p. | 0 | 5 40 | — | 14 50 |

• Nu circulă duminica, sărbători legale și în perioada vacanțelor școlare

# JIBOU—MIRSID—ZALĂU

| 3104425 | 3104431 | km | Nr. st. | 31044 | km | 3104432 | 3104440 | 3103069* |
|---|---|---|---|---|---|---|---|---|
| 6 30 | 8 00 | 0 | 1 | p. **Jibou** . . . . . s. | 26 | 8 52 | 10 52 | 17 22 |
| 6 40 | 8 10 | 5 | 2 | Cucea ram. . . . . ↑ | 21 | 8 42 | 10 42 | 17 12 |
| 6 46 | 8 16 | 8 | 3 | Popeni . . . . . | 18 | 8 36 | 10 36 | 17 06 |
| 6 54 | 8 24 | 12 | 4 | Mirşid . . . . . | 14 | 8 28 | 10 28 | 16 58 |
| 7 04 | 8 34 | 17 | 5 | Crişeni . . . . . | 9 | 8 18 | 10 18 | 16 48 |
| 7 12 | 8 42 | 21 | 6 | ↓ Crişeni gară . . . . . | 5 | 8 10 | 10 10 | 16 40 |
| 7 22 | 8 52 | 26 | 7 | s. **Zalău** . . . . . p. | 0 | 8 00 | 10 00 | 16 30 |

* Circulă la Călacea

# JIBOU—BREBI—ZALĂU

| 3104121 | 3102424** | 3104145 | 3104157 | 3104175 | km | Nr. st. | 31041 | km | 3104136 | 3104158 | 3102471** | 3104182* | |
|---|---|---|---|---|---|---|---|---|---|---|---|---|---|
| 5 30 | 6 50 | 11 30 | 14 30 | 19 00 | 0 | 1 | p. **Jibou** . . . . . s. | 26 | 10 07 | 15 37 | 18 07 | 21 27 | — |
| 5 38 | 6 58 | 11 38 | 14 38 | 19 08 | 5 | 2 | Prodăneşti . . ↑ | 21 | 9 59 | 15 29 | 17 59 | 21 19 | — |
| 5 46 | 7 06 | 11 46 | 14 46 | 19 16 | 10 | 3 | Creaca . . . . | 16 | 9 51 | 15 21 | 17 51 | 21 11 | — |
| 5 56 | 7 16 | 11 56 | 14 56 | 19 26 | 13 | 4 | Brebi . . . . | 13 | 9 41 | 15 11 | 17 41 | 21 01 | — |
| 6 08 | 7 28 | 12 08 | 15 08 | 19 38 | 17 | 5 | Moigrad . . . . | 9 | 9 29 | 14 59 | 17 29 | 20 49 | — |
| 6 22 | 7 42 | 12 22 | 15 22 | 19 52 | 23 | 6 | ↓ Ortelec. . . . . | 3 | 9 15 | 14 49 | 17 15 | 20 35 | — |
| 6 37 | 7 57 | 12 37 | 15 37 | 20 07 | 26 | 7 | s. **Zalău** . . . . p. | 0 | 9 00 | 14 30 | 17 00 | 20 20 | — |

* Nu circulă duminica şi în vacanţele şcolare
** Circulă la şi de la Cheudr·

# JIBOU—ROMÎNAŞI—ZALĂU

| 3104225 | 3104351 | km | Nr. st. | 31043 | km | 3104228 | 3104332 |
|---|---|---|---|---|---|---|---|
| 6 30 | 13 00 | 0 | 1 | p. **Jibou** . . . . . s. | 39 | 7 50 | 9 18 |
| 6 38 | 13 08 | 5 | 2 | Prodăneşti . . . . . ↑ | 34 | 7 42 | 9 10 |
| 6 46 | 13 16 | 10 | 3 | Creaca. . . . . | 29 | 7 34 | 9 02 |
| 6 50 | 13 20 | 12 | 4 | Jac ram. . . . . | 27 | 7 30 | 8 58 |
| 6 56 | 13 26 | 15 | 5 | Romita . . . . . | 24 | 7 24 | 8 52 |
| 6 58 | 13 28 | 16 | 6 | Chichişa . . . . . | 23 | 7 22 | 8 50 |
| 7 05 | 13 35 | 19 | 7 | Romînaşi . . . . . | 20 | 7 15 | 8 43 |
| — | 13 45 | 24 | 8 | Ciumărna . . . . . | 15 | — | 8 33 |
| — | 13 57 | 29 | 9 | ↓ Stîna . . . . . | 10 | — | 8 23 |
| — | 14 20 | 39 | 10 | s. **Zalău** . . . . . p. | 0 | — | 8 00 |

# ŞIMLEU SILVANIEI—CAREI

| 3110127 | km | Nr. st. | 31101 | km | 3110154 |
|---|---|---|---|---|---|
| 7 00 | 0 | 1 | p. **Şimleul Silvaniei** . . . s. | 72 | 16 31 |
| 7 08 | 4 | 2 | Cehei . . . . . ↑ | 68 | 16 23 |
| 7 16 | 8 | 3 | Uileacu Simleului. . . . | 64 | 16 15 |
| 7 28 | 9 | 4 | Soruşa ram. . . . . | 63 | 16 03 |
| 7 32 | 11 | 5 | Giurtelec ram. . . . . | 61 | 15 59 |
| 7 38 | 14 | 6 | Măierişte . . . . . | 58 | 15 53 |
| 7 42 | 16 | 7 | Moiad . . . . . | 56 | 15 49 |
| 7 49 | 20 | 8 | Bobota . . . . . | 52 | 15 42 |
| 7 59 | 25 | 9 | Bobota ram. . . . . | 47 | 15 32 |
| 8 30 | 36 | 10 | Săcăseni . . . . . | 36 | 15 01 |
| 8 47 | 42 | 11 | ↓ Sărăuad . . . . . | 30 | 14 44 |
| 8 59 | | | s. p. | | 14 32 |
| 9 09 | 46 | 12 | p. **Tăşnad** . . . . . s. | 26 | 14 22 |
| 9 21 | 52 | 13 | Tăşnadu nou . . . . . ↑ | 20 | 14 10 |
| 9 23 | 53 | 14 | Gileşti ram. . . . . | 19 | 14 08 |
| 9 30 | 57 | 15 | Căuaş . . . . . | 15 | 14 01 |
| 9 37 | 61 | 16 | Rduleşti . . . . . | 11 | 13 54 |
| 9 43 | 64 | 17 | Ghenci . . . . . | 8 | 13 48 |
| 9 49 | 67 | 18 | ↓ Ghenci băi. . . . . | 5 | 13 42 |
| 10 01 | 72 | 19 | s. **Carei** . . . . . p. | 0 | 13 32 |

# ŞIMLEUL SILVANIEI—BOBOTA—ZALNOC

| 3110239 | 3110359 | 3110271 | 3110393 | km | Nr. st. | 31102 | km | 3110222 | 3110328 | 3110240 | 3110386 |
|---|---|---|---|---|---|---|---|---|---|---|---|
| 10 00 | 15 00 | 18 00 | 23 30 | 0 | 1 | p. **Şimleul Silvaniei** . . s. | 29 | 6 45 | 7 59 | 11 15 | 22 19 |
| 10 08 | 15 08 | 18 08 | 23 38 | 4 | 2 | Cehei . . . . . ↑ | 25 | 6 37 | 7 41 | 11 07 | 22 11 |
| 10 16 | 15 16 | 18 16 | 23 46 | 8 | 3 | Uileacu Şimleului . | 21 | 6 29 | 7 33 | 10 59 | 22 03 |
| 10 28 | 15 28 | 18 28 | 23 58 | 9 | 4 | Soruşa ram. . . . . | 20 | 6 17 | 7 21 | 10 47 | 21 51 |
| 10 32 | 15 32 | 18 32 | 24 02 | 11 | 5 | Giurtelec ram. . . . | 18 | 6 13 | 7 17 | 10 43 | 21 47 |
| 10 38 | 15 38 | 18 38 | 23 08 | 14 | 6 | Măierişte . . . . . | 15 | 6 07 | 7 11 | 10 37 | 21 41 |
| 10 42 | 15 42 | 18 42 | 24 12 | 16 | 7 | **Moiad** . . . . . | 13 | 6 03 | 7 07 | 10 33 | 21 37 |
| 10 49 | 15 49 | 18 49 | 24 19 | 20 | 8 | ↓ Bobota . . . . . | 9 | 5 56 | 7 00 | 10 26 | 21 30 |
| 11 15 | — | 19 15 | — | 29 | 9 | s. **Zalnoc** . . . . . p. | 0 | 5 30 | — | 10 00 | — |

# ȘIMLEUL SILVANIEI—SĂRMĂȘAG

| 3110523 | 3110543 | 3110557 | 3110561 | km | Nr. st. | 31105 | km | 3110526 | 3110548 | 3110556 | 3110570 |
|---|---|---|---|---|---|---|---|---|---|---|---|
| 6 00 | 11 00 | 14 30 | 15 45 | 0 | 1 | p. **Șimleul Silvaniei** . . s. | 24 | 7 23 | 12 53 | 14 53 | 18 23 |
| 6 08 | 11 08 | 14 38 | 15 53 | 4 | 2 | \| Celei . . . . . ↑ | 20 | 7 15 | 12 45 | 14 45 | 18 15 |
| 6 16 | 11 16 | 14 46 | 16 01 | 8 | 3 | \| Uileacu Șimleului . \| | 16 | 7 07 | 12 37 | 14 37 | 18 07 |
| 6 28 | 11 28 | 14 58 | 16 13 | 9 | 4 | \| Soruşa ram. . . . . \| | 15 | 6 55 | 12 25 | 14 25 | 17 55 |
| 6 32 | 11 32 | 15 02 | 16 17 | 11 | 5 | \| Giurtelec ram. . . . \| | 13 | 6 51 | 12 21 | 14 21 | 17 51 |
| 6 38 | 11 38 | 15 08 | 16 23 | 14 | 6 | \| Măierişte . . . . \| | 10 | 6 45 | 12 15 | 14 15 | 17 45 |
| 6 42 | 11 42 | 15 12 | 16 27 | 16 | 7 | \| Moida . . . . . \| | 8 | 6 41 | 12 11 | 14 11 | 17 41 |
| 6 48 | 11 48 | 15 18 | 16 33 | 20 | 8 | ↓ Sărmăşag moară . . \| | 4 | 6 35 | 12 05 | 14 05 | 17 35 |
| 6 53 | 11 53 | 15 23 | 16 38 | 24 | 9 | . **Sărmăşag expl. min.** p. | 0 | 6 30 | 12 00 | 14 00 | 17 30 |

# SĂRMĂȘAG EXPL. MINIERA—GARA—ILIȘUA

| 3110755* | 3110721 | 3110729 | km | Nr. st. | 31107 | km | 3110726 | 3110766 | 3110760* |
|---|---|---|---|---|---|---|---|---|---|
| 5 30 | 14 00 | 17 30 | 0 | 1 | p. **Sămaşag expl.** . . . . . s. | 14 | 7 10 | 15 30 | 17 10 |
| 5 40 | 14 10 | 17 40 | 4 | 2 | \| Gara CFR . . . . . ↑ | 10 | 7 00 | 15 20 | 17 00 |
| 5 58 | 14 28 | 17 58 | 10 | 3 | ↓ Lompirt . . . . . \| | 4 | 6 42 | 15 02 | 16 42 |
| 6 10 | 14 40 | 18 10 | 14 | 4 | s. **Ilişua** . . . . . p. | 0 | 6 30 | 14 50 | 16 30 |

* Nu circulă duminica şi în perioada vacanţelor şcolare

# ȘIMLEUL SILVANIEI—SĂRMĂȘAG—ZALNOC BĂI

| 3110833 | 3110959 | km | Nr. st. | 31108 | km | 3110950 | 3110870 |
|---|---|---|---|---|---|---|---|
| 8 30 | — | 0 | 1 | p. **Șimleul Silvaniei** . . . s. | 45 | — | 19 23 |
| 8 38 | — | 4 | 2 | Cehei . . . . . ↑ | 41 | — | 19 15 |
| 8 46 | — | 8 | 3 | Uileacu Șimleului . . . | 37 | — | 19 07 |
| 8 58 | — | 9 | 4 | **Soruța ram.** . . . . . | 36 | — | 18 55 |
| 9 02 | — | 11 | 5 | Giurteleăc ram. . . . . | 34 | — | 18 51 |
| 9 08 | — | 14 | 6 | Măierișteș . . . . . | 31 | — | 18 45 |
| 9 12 | — | 15 | 7 | Moiad . . . . . | 29 | — | 18 41 |
| 9 18 | — | 20 | 8 | ↓ Sărmășag . . . . . | 25 | — | 18 35 |
| 9 23 | — | | | s. p. | | | 18 30 |
| 9 30 | 15 00 | 24 | 9 | p. **Sarmășag expl.** . . . . s. | 21 | 13 14 | 18 14 |
| 9 35 | 15 05 | 28 | 10 | Sărmășag . . . . . ↑ | 17 | 13 09 | 18 09 |
| 9 41 | 15 11 | 32 | 11 | Moiad . . . . . | 13 | 13 03 | 18 03 |
| 9 48 | 15 18 | 36 | 12 | ↓ Bobota . . . . . | 9 | 12 56 | 17 56 |
| 10 14 | 15 44 | 45 | 13 | s. **Zalnoc** . . . . . p. | 0 | 12 30 | 17 30 |

# ȘIMLEUL SILVANIEI—MĂIERIȘTE—CARASTELEC

| 3111049 | 3111071 | 3111177* | km | Nr. st. | 31110 | km | 3111022 | 3111124* | 3111056 |
|---|---|---|---|---|---|---|---|---|---|
| 12 30 | 18 00 | 19 30 | 0 | 1 | p. **Șimleul Silvaniei** . . . s. | 20 | 6 30 | 6 38 | 15 00 |
| 12 38 | 18 08 | 19 38 | 4 | 2 | Cehei . . . . . ↑ | 16 | 6 22 | 6 30 | 14 52 |
| 12 46 | 18 14 | 19 44 | 8 | 3 | Uileacu Șimleului . . . | 12 | 6 16 | 6 24 | 14 46 |
| 12 58 | 18 28 | 19 48 | 9 | 4 | Soruța ram. . . . . | 11 | 6 02 | 6 10 | 14 32 |
| 13 02 | 18 32 | 20 02 | 11 | 5 | ↓ Giurtelecu Șimleului . . | 9 | 5 58 | 6 06 | 14 28 |
| | — | 20 08 | 14 | 6 | s. **Măierișteș** . . . . . p. | 0 | — | 6 00 | — |
| 13 30 | 19 00 | — | 20 | 6 | s. Carastelec . . . . . p. | 0 | 5 30 | — | 14 00 |

* Nu circulă duminica

# ȘIMLEUL SILVANIEI—BĂDĂCINI

| 31112 | km | Nr. st. | 3111223* | 3111225* | 3111227 | 3111243 | 3111255* | 3111261 | 3111273* | 3111283* | 3111293* |
|---|---|---|---|---|---|---|---|---|---|---|---|
| **Șimleul Silvaniei** . . . p. | *0* | 1 | 6 00 | 6 00 | 7 00 | 11 00 | 14 00 | 15 45 | 18 30 | 22 00 | 23 30 |
| **Piața 1 Mai** . . . . . \| | *2* | 2 | 6 05 | 6 05 | 7 05 | 11 05 | 14 05 | 15 50 | 18 35 | 22 05 | 23 35 |
| **Badacini** . . . . . s. | *8* | 3 | 6 25 | 6 25 | 7 25 | 11 25 | 14 25 | 16 10 | 18 55 | 22 25 | 23 55 |

* Nu circulă duminica

# BĂDĂCIN—ȘIMLEUL SILVANIEI

| 31112 | km | Nr. st. | 3111226* | 3111228* | 3111230 | 3111246 | 3111258* | 3111264 | 3111276* | 3111286* | 3111296* |
|---|---|---|---|---|---|---|---|---|---|---|---|
| **Badacin** . . . . . p. | *0* | 1 | 6 30 | 6 30 | 7 30 | 11 45 | 14 30 | 16 15 | 19 00 | 22 30 | 24 00 |
| **Piața 1 Mai** . . . . . ↓ | *5* | 2 | 6 50 | 6 50 | 7 50 | 12 05 | 14 50 | 16 35 | 19 20 | 22 50 | 0 20 |
| **Șimleul Silvaniei** . . . s. | *8* | 3 | 6 55 | 6 55 | 7 55 | 12 10 | 14 55 | 16 40 | 19 25 | 22 55 | 0 25 |

* Nu circulă duminica

## ŞIMLEUL SILVANIEI—PERICEI*

| 31113 | km | Nr. st. | 3111323 | 3111325 | 3111327 | 3111329 | 3111343 | 3111355 | 3111361 | 3111373 | 3111387 | 3111393 |
|---|---|---|---|---|---|---|---|---|---|---|---|---|
| **Şimleul Silvaniei** . . . p. | *0* | 1 | 6 00 | 6 00 | 6 00 | 7 00 | 11 00 | 14 00 | 15 45 | 18 30 | 22 00 | 23 30 |
| **Piaţa 1 Mai** . . . . . \| | *2* | 2 | 6 05 | 6 05 | 6 05 | 7 05 | 11 05 | 14 05 | 15 50 | 18 35 | 22 05 | 23 35 |
| **Pericei** . . . . . ↓ | *5* | 3 | 6 15 | 6 15 | 6 15 | 7 15 | 11 15 | 14 15 | 16 00 | 18 50 | 22 20 | 23 50 |
| **Pericei Consiliu** . . . . s. | *6* | 4 | 6 20 | 6 20 | 6 20 | 7 20 | 11 20 | 14 20 | 16 05 | 18 55 | 22 25 | 23 55 |

* Nu circulă duminica

## PERICEI—ŞIMLEUL SILVANIEI*

| 31113 | km | Nr. st. | 3111326 | 3111328 | 3111330 | 3111332 | 3111346 | 3111358 | 3111364 | 3111376 | 3111390 | 3111396 |
|---|---|---|---|---|---|---|---|---|---|---|---|---|
| **Pericei Consiliu** . . . . p. | *0* | 1 | 6 30 | 6 30 | 6 30 | 7 30 | 11 30 | 14 30 | 16 15 | 19 00 | 22 30 | 24 00 |
| **Pericei** . . . . . \| | *1* | 2 | 6 35 | 6 35 | 6 35 | 7 35 | 11 35 | 14 35 | 16 20 | 19 05 | 22 35 | 0 05 |
| **Piaţa 1 Mai** . . . . . ↓ | *4* | 3 | 6 45 | 6 45 | 6 45 | 7 45 | 11 45 | 14 45 | 16 30 | 19 15 | 22 45 | 0 15 |
| **Şimleul Silvaniei** . . . s. | *6* | 4 | 6 50 | 6 50 | 6 50 | 7 50 | 11 50 | 14 50 | 16 35 | 19 20 | 22 50 | 0 20 |

* Nu circulă duminica

# ȘIMLEUL SILVANIEI—ZALĂU CLUJ-NAPOCA

| 3111423 | km | Nr. st. | 31114 | km | 3111464 |
|---|---|---|---|---|---|
| 6 00 | 0 | 1 | p. **Șimleul Silvaniei** . . . s. | 117 | 20 00 |
| 6 08 | 5 | 2 | \| Pecei . . . . . ↑ | 112 | 19 52 |
| 6 16 | 10 | 3 | \| Vîrșolț . . . . . \| | 107 | 19 44 |
| 6 39 | 19 | 4 | \| Hereclean . . . . . \| | 98 | 19 22 |
| 6 53 | 24 | 5 | ↓ Crișeni gară . . . . . \| | 93 | 19 07 |
| 7 00 | | | s. p. | | 19 00 |
| 8 00 | 29 | 6 | p. **Zalău** . . . . . s. | 87 | 18 45 |
| 8 23 | 39 | 7 | \| Stîna ram. . . . . ↑ | 78 | 18 22 |
| 8 33 | 44 | 8 | \| Ciumărna . . . . . \| | 73 | 18 12 |
| 8 43 | 49 | 9 | \| Românași . . . . . \| | 68 | 18 02 |
| 8 49 | 53 | 10 | \| Poarta Sălajului . . . . \| | 64 | 17 56 |
| 8 57 | 58 | 11 | ↓ Sîntă Mărie ram. . . . \| | 59 | 17 48 |
| 9 03 | | | s. p. | | 17 42 |
| 9 05 | 62 | 12 | p. **Sînmihaiul-Alm.** . . . s. | 55 | 17 40 |
| 9 10 | 64 | 13 | \| Chemdremal . . . . ↑ | 53 | 17 35 |
| 9 13 | 65 | 14 | \| Zimbor . . . . . \| | 52 | 17 32 |
| 9 16 | 67 | 15 | \| Sutoru . . . . . \| | 50 | 17 29 |
| 9 24 | 73 | 16 | ↓ Ruginoasa . . . . . \| | 44 | 17 21 |
| 9 30 | | | s. p. | | 17 15 |
| 9 32 | 77 | 17 | p. **Sîncraiul Alm.** . . . s. | 40 | 17 13 |
| 9 40 | 83 | 18 | \| Topa Mică . . . . . ↑ | 34 | 17 05 |
| 9 51 | 86 | 19 | \| Berindu ram. . . . . \| | 31 | 16 54 |
| 9 54 | 88 | 20 | \| Mihăilești . . . . . \| | 29 | 16 51 |
| 9 59 | 92 | 21 | \| Sînpaul . . . . . \| | 25 | 16 46 |
| 10 02 | 94 | 22 | \| Sardu ram. . . . . \| | 23 | 16 43 |
| 10 08 | 97 | 23 | \| Nădășelu . . . . . \| | 20 | 16 37 |
| 10 13 | 101 | 24 | \| Mera ram. . . . . \| | 15 | 16 32 |
| 10 15 | 102 | 25 | \| Rădaia . . . . . \| | 14 | 16 30 |
| 10 18 | 104 | 26 | \| Succagu ram. . . . . \| | 12 | 16 27 |
| 10 21 | 106 | 27 | \| Baciu . . . . . \| | 10 | 16 24 |
| 10 27 | 109 | 28 | ↓ Baciu complex . . . . \| | 8 | 16 18 |
| 10 45 | 117 | 29 | s. **Cluj-Napoca** . . . . . p. | 0 | 16 00 |

## CĂLĂTORI !

PUTEȚI EVITA ACCIDENTAREA DUMNEAVOASTRĂ DACĂ:

– URCAȚI ȘI COBORÎȚI NUMAI LA OPRIREA AUTOBUZULUI ÎN STAȚIE;
ÎN TIMPUL CĂLĂTORIEI NU VĂ SPRIJINIȚI ÎN UȘILE AUTOBUZULUI;

– TRAVERSAREA STRĂZII O VEȚI FACE NUMAI DUPĂ CE AUTOBUZUL A PLECAT DIN STAȚIE.

## ȘIMLEUL SILVANIEI—HERECLEAN—ZALĂU

| 31115 | km | Nr. st. | 3111523 | 3111525 | 3111527 | 3111529 | 3111531 | 3111547 | 3111551 | 3111553 * | 3111559 | 3111561 | 3111567 | 3111573 | 3111585 |
|---|---|---|---|---|---|---|---|---|---|---|---|---|---|---|---|
| **Șimleul Silvaniei** . . . p. | *0* | 1 | 6 00 | 6 00 | 6 00 | 6 00 | 6 30 | 12 00 | 13 00 | 13 45 | 15 00 | 15 45 | 17 00 | 18 30 | 21 30 |
| Pericei . . . . . | *5* | 2 | 6 08 | 6 08 | 6 08 | 6 08 | 6 38 | 12 08 | 13 08 | 13 53 | 15 08 | 15 53 | 17 08 | 18 38 | 21 38 |
| Vîrșolț . . . . . | *10* | 3 | 6 16 | 6 16 | 6 16 | 6 16 | 6 46 | 12 16 | 13 16 | 14 01 | 15 16 | 16 01 | 17 16 | 18 46 | 21 46 |
| Hereclean . . . . . | *19* | 4 | 6 38 | 6 38 | 6 38 | 6 38 | 7 08 | 12 38 | 13 38 | 14 23 | 15 38 | 16 23 | 17 38 | 19 08 | 22 08 |
| Crișeni gară . . . . . | *24* | 5 | 6 53 | 6 53 | 6 53 | 6 53 | 7 23 | 12 53 | 13 53 | 14 38 | 15 53 | 16 38 | 17 53 | 19 23 | 22 23 |
| **Zalău** . . . . . s. | *29* | 6 | 7 00 | 7 00 | 7 00 | 7 00 | 7 30 | 13 00 | 14 00 | 14 45 | 16 00 | 16 45 | 18 00 | 19 30 | 22 30 |

## ZALĂU—HERECLEAN—ȘIMLEUL SILVANIEI

| 31115 | km | Nr. st. | 3111530 | 3111532 | 3111536 | 3111540 | 3111546 | 3111556 | 3111564 | 3111566 * | 3111568 | 3111572 | 3111574 | 3111580 | 3111596 * |
|---|---|---|---|---|---|---|---|---|---|---|---|---|---|---|---|
| **Zalău** . . . . . p. | *0* | 1 | 7 30 | 8 00 | 9 15 | 10 00 | 11 30 | 14 00 | 15 50 | 16 00 | 16 30 | 18 00 | 18 30 | 20 00 | 24 00 |
| Crișeni gară . . . . . | *5* | 2 | 7 37 | 8 07 | 9 22 | 10 07 | 11 37 | 14 07 | 15 57 | 16 07 | 16 37 | 18 07 | 18 37 | 20 07 | 0 07 |
| Hereclean . . . . . | *10* | 3 | 7 52 | 8 22 | 9 37 | 10 22 | 11 52 | 14 22 | 16 12 | 16 22 | 16 52 | 18 22 | 18 52 | 20 22 | 0 22 |
| Vîrșolț . . . . . | *19* | 4 | 8 14 | 8 44 | 9 59 | 10 44 | 12 14 | 14 44 | 16 34 | 16 44 | 17 14 | 18 44 | 19 14 | 20 44 | 0 44 |
| Pericei . . . . . | *24* | 5 | 8 22 | 8 52 | 10 07 | 10 52 | 12 22 | 14 52 | 16 42 | 16 52 | 17 22 | 18 52 | 19 22 | 20 52 | 0 52 |
| **Șimleul Silvaniei** . . . s. | *29* | 6 | 8 30 | 9 00 | 10 15 | 11 00 | 12 30 | 15 00 | 16 50 | 17 00 | 17 30 | 19 00 | 19 30 | 21 00 | 1 00 |

* Nu circulă duminica

# ȘIMLEUL SILVANIEI—HERECLEAN—ZALĂU—CRASNA—ȘIMLEUL SILVANIEI

| 3111627 | km | Nr. st. | 31116 | km | 3111654 |
|---|---|---|---|---|---|
| 7 00 | 0 | 1 | p. **Șimleul Silvaniei** . . . s. | 64 | 16 30 |
| 7 08 | 5 | 2 | \| Pericei . . . . . ↑ | 59 | 16 22 |
| 7 16 | 10 | 3 | \| Vîrșolț . . . . . \| | 54 | 16 14 |
| 7 38 | 19 | 4 | \| Hereclean . . . . . \| | 45 | 15 52 |
| 7 53 | 24 | 5 | ↓ Crișeni-gară . . . . . \| | 40 | 15 37 |
| 8 00 | 29 | 6 | s. p. | 35 | 15 30 |
| 12 00 | | | p. **Zalău** . . . . . s. | | 14 53 |
| 12 13 | 34 | 7 | \| Aghireș . . . . . ↑ | 30 | 14 39 |
| 12 33 | 41 | 8 | \| Meșeșenii de Jos . . . . \| | 23 | 14 19 |
| 12 54 | 48 | 9 | \| Crasna . . . . . \| | 16 | 13 58 |
| 13 06 | 54 | 10 | \| Vîrșolț . . . . . \| | 10 | 13 46 |
| 13 14 | 59 | 11 | ↓ Pericei . . . . . \| | 5 | 13 38 |
| 13 22 | 64 | 12 | s. **Șimleul Silvaniei** . . . p. | 0 | 13 30 |

# ȘIMLEUL SILVANIEI—CRASNA—BAN

| 3111727 | 3111773 | km | Nr. st. | 31117 | km | 3111722 | 3. 1734 |
|---|---|---|---|---|---|---|---|
| 7 00 | 18 30 | 0 | 1 | p. **Șimleul Silvaniei** . . . s. | 29 | 6 36 | 9 36 |
| 7 03 | 18 38 | 5 | 2 | \| Pericei . . . . . ↑ | 24 | 6 28 | 9 28 |
| 7 16 | 18 46 | 10 | 3 | ↓ Vîrșolț . . . . . \| | 19 | 6 20 | 9 20 |
| 7 28 | 18 58 | 16 | 4 | s. p. | 13 | 6 08 | 9 08 |
| 7 30 | 19 00 | | | p. **Crasna** . . . . . s. | | 6 06 | 9 06 |
| 7 45 | 19 15 | 22 | 5 | \| Pecei . . . . . ↑ | 7 | 5 51 | 8 51 |
| 7 57 | 19 27 | 26 | 6 | ↓ Bănișor . . . . . \| | 3 | 5 39 | 8 39 |
| 8 06 | 19 36 | 29 | 7 | s. **Ban** . . . . . p. | 0 | 5 30 | 8 30 |

# ȘIMLEUL SILVANIEI—CRASNA—CIUCEA—HUEDIN—CLUJ-NAPOCA

| 3111821 | km | Nr. st. | 31118 | km | 3111854 |
|---|---|---|---|---|---|
| 5 30 | 0 | 1 | p. **Șimleul Silvaniei** . . . s. | 124 | 18 00 |
| 5 38 | 5 | 2 | \| Pericei . . . . . ↑ | 119 | 17 52 |
| 5 46 | 10 | 3 | ↓ Vîrșolț . . . . . \| | 114 | 17 44 |
| 5 58 | | | s. p. | | 17 32 |
| 6 12 | 5 | 4 | p. **Crasna** . . . . . s. | 108 | 17 18 |
| 6 23 | 21 | 5 | \| Horoatu Crasnei . . . . ↑ | 103 | 17 07 |
| 6 28 | 24 | 6 | \| Stîrciu ram. . . . . \| | 100 | 17 02 |
| 6 43 | 28 | 7 | \| Plesca . . . . . \| | 96 | 16 47 |
| 6 55 | 32 | 8 | \| Cizer . . . . . \| | 92 | 16 35 |
| 7 19 | 41 | 9 | \| Bogdana ram. . . . . \| | 83 | 16 11 |
| 7 31 | 45 | 10 | ↓ Vînători . . . . . \| | 79 | 15 59 |
| 7 41 | | | s. p. | | 15 49 |
| 7 46 | 48 | 11 | p. **Ciucea gară** . . . . . s. | 76 | 15 44 |
| 7 50 | 52 | 12 | \| Valea Drăganului . . . ↑ | 72 | 15 40 |
| 7 57 | 55 | 13 | \| Poieni . . . . . \| | 68 | 15 35 |
| 8 03 | 61 | 14 | \| Bologa . . . . . \| | 63 | 15 27 |
| 8 08 | 64 | 15 | ↓ Brăișoru . . . . . \| | 60 | 15 22 |
| 8 19 | | | s. p. | | 15 11 |
| 8 22 | 71 | 16 | p. **Huedin** . . . . . s. | 53 | 15 08 |
| 8 30 | 75 | 17 | \| Saula . . . . . ↑ | 49 | 15 00 |
| 8 34 | 78 | 18 | \| Izvorul Crișului . . . . \| | 46 | 14 56 |
| 8 45 | 83 | 19 | \| Ardeova ram. . . . . \| | 41 | 14 45 |
| 8 50 | 85 | 20 | \| Păniceni . . . . . \| | 39 | 14 40 |
| 8 56 | 89 | 21 | \| Dumbrava ram. . . . . \| | 37 | 14 34 |
| 9 10 | 94 | 22 | \| Căpușu Mic ram. . . \| | 32 | 14 20 |
| 9 13 | 97 | 23 | \| Căpușu Mare. . . . . \| | 29 | 14 17 |
| 9 15 | 99 | 24 | ↓ Căpușu Mare Expl. . . \| | 27 | 14 15 |
| 9 27 | | | s. p. | | 14 03 |
| 9 29 | 106 | 25 | p. **Gilău** . . . . . s. | 20 | 14 01 |
| 9 32 | 107 | 26 | \| Măguri Răcătău ram. . ↑ | 19 | 13 58 |
| 9 36 | 112 | 27 | \| Luna de sus . . . . . \| | 14 | 13 54 |
| 9 40 | 114 | 28 | ↓ Florești . . . . . \| | 12 | 13 50 |
| 10 00 | 124 | 29 | s. **Cluj-Napoca** . . . . . p. | 0 | 13 30 |

# ȘIMLEUL SILVANIEI—ZALĂU—CRASNA—BOGHIȘ—ȘIMLEUL SILVANIEI

| 0111923 | 3111925* | km | Nr. st. | 31119 | km | 3112057 | |
|---|---|---|---|---|---|---|---|
| 6 00 | 6 00 | 0 | 1 | p. **Șimleul Silvaniei** . . . s. | 82 | 19 30 | — |
| 6 06 | 6 08 | 5 | 2 | \| Pericei . . . . . ↑ | 77 | 19 22 | — |
| 6 14 | 6 16 | 10 | 3 | \| Vîrșolț . . . . . \| | 72 | 19 14 | |
| 6 36 | 6 38 | 19 | 4 | \| Hereclean . . . . . \| | 63 | 18 52 | |
| 6 51 | 6 53 | 24 | 5 | ↓ Crișeni-gară . . . . . \| | 58 | 18 37 | |
| 6 56 | 6 58 | | | s. p. | | 18 30 | |
| 8 00 | 8 00 | 29 | 6 | p. **Zalău** . . . . . s. | 53 | 16 53 | |
| 8 11 | 8 13 | 34 | 7 | \| Aghireș . . . . . \| | 48 | 16 40 | |
| 8 31 | 8 33 | 41 | 8 | \| Meseșenii de Jos . . . . \| | 41 | 16 20 | — |
| 8 52 | 8 54 | 48 | 9 | \| Crasna . . . . . \| | 34 | 15 59 | |
| 9 02 | 9 04 | 52 | 10 | \| Ratin . . . . . \| | 30 | 15 49 | |
| 9 10 | 9 12 | 55 | 11 | \| Huseni . . . . . \| | 27 | 15 41 | |
| 9 30 | 9 32 | 62 | 12 | \| Nușfalău. . . . . \| | 20 | 15 21 | |
| 9 44 | 9 46 | 66 | 13 | \| Boghiș-Băi . . . . . \| | 16 | 15 07 | — |
| 9 48 | 9 50 | 68 | 14 | \| Boghiș . . . . . \| | 14 | 15 03 | — |
| 9 52 | 9 54 | 70 | 15 | \| Boghiș-Băi . . . . . \| | 12 | 14 59 | — |
| 10 06 | 10 08 | 74 | 16 | ↓ Nușfalău. . . . . ↓ | 8 | 14 45 | — |
| 10 21 | 10 23 | 82 | 17 | s. **Șimleul Silvaniei** . . . p. | 0 | 14 30 | |

* Nu circulă duminica, în perioada: 15 septembrie — 15 mai.

# ȘIMLEUL SILVANIEI—SIG—BAN—CIUCEA

| 31121 | km | Nr. st. | 3112127 | 3112131 | 3112141 | 3112151 | 3112155 | 3112159 | 3112165 | 3112171 | 3112177 | 3112193* |
|---|---|---|---|---|---|---|---|---|---|---|---|---|
| **Șimleul Silvaniei** . . . p. | *0* | 1 | 7 00 | 8 00 | 10 30 | 13 00 | 14 15 | 15 00 | 16 30 | 18 00 | 19 30 | 23 30 |
| Bilghez ram. . . . . \| | *6* | 2 | 7 10 | 8 10 | 10 40 | 13 10 | 14 25 | 15 10 | 16 40 | 18 10 | 19 40 | 23 40 |
| Nușfalău. . . . . \| | *8* | 3 | 7 14 | 8 14 | 10 44 | 13 14 | 14 29 | 15 14 | 16 44 | 18 14 | 19 44 | 23 44 |
| Boghiș băi . . . . . \| | *12* | 4 | 7 28 | 8 18 | 10 58 | 13 28 | 14 43 | 15 28 | 16 58 | 18 28 | 19 58 | 23 58 |
| Bozieș ram. . . . . \| | *13* | 5 | 7 30 | 8 30 | 11 00 | 13 30 | 14 45 | 15 30 | 17 00 | 18 30 | 20 00 | 24 00 |
| Boghiș sat . . . . . \| | *14* | 6 | 7 32 | 8 32 | 11 02 | 13 32 | 14 47 | 15 32 | 17 02 | 18 32 | 20 02 | 0 02 |
| Valcău de Jos . . . . \| | *19* | 7 | 7 47 | 8 47 | 11 17 | 13 47 | 15 02 | 15 47 | 17 17 | 18 47 | 20 17 | 0 17 |
| Lazuri ram. . . . . \| | *22* | 8 | 7 59 | 8 59 | — | 13 59 | 15 14 | — | 17 29 | 18 59 | 20 29 | — |
| Fizeș . . . . . \| | *24* | 9 | 8 07 | 9 07 | — | 14 07 | 15 22 | — | 17 37 | 19 07 | 20 37 | — |
| **Sig** . . . . . ↓ | *27* | 10 | 8 20 | 9 20 | — | 14 20 | 15 35 | — | 17 50 | 19 20 | 20 50 | — |
| **Ban** . . . . . s. | *30* | 11 | — | — | — | — | — | — | — | 19 29 | — | — |
| Tusa . . . . . \| | *32* | 11 | 8 35 | — | — | — | 15 50 | — | 18 05 | — | — | — |
| Tusa ram. . . . . \| | *37* | 12 | 8 50 | — | — | — | 16 05 | — | 18 20 | — | — | — |
| Vînători . . . . . ↓ | *41* | 13 | 9 04 | — | — | — | 16 19 | — | 18 34 | — | — | — |
| **Ciucea gară** . . . . . s. | *45* | 14 | 9 14 | — | — | — | 16 29 | — | 18 44 | — | — | — |

Nu circulă duminica și sărbători legale

# CIUCEA GARĂ—SIG—BAN—ȘIMLEUL SILVANIEI

| 31121 | km | Nr. st. | 3112120 | 3112122 | 3112124 | 3112128* | 3112144 | 3112146 | 3112150 | 3112164 | 3112170 | 3112176 |
|---|---|---|---|---|---|---|---|---|---|---|---|---|
| **Ciucea gară** . . . . . p. | *0* | 1 | — | — | 5 30 | — | — | — | 12 30 | — | — | 19 15 |
| Vînători . . . . . | *4* | 2 | — | — | 5 40 | — | — | — | 12 40 | — | — | 19 25 |
| Tusa ram. . . . . | *8* | 3 | — | — | 5 54 | — | — | — | 12 54 | — | — | 19 39 |
| Tusa . . . . . | *13* | 4 | — | | 6 09 | — | — | — | 13 09 | — | — | 19 54 |
| **Ban** . . . . . | *0* | 5 | 5 00 | — | — | — | — | — | — | — | — | — |
| **Sig** . . . . . | *18* | 5 | 5 09 | 5 09 | 6 24 | — | — | 11 45 | 13 24 | — | 17 45 | 20 09 |
| Fizeș . . . . . | *21* | 6 | 5 22 | 5 22 | 6 37 | — | — | 11 58 | 13 37 | — | 17 58 | 20 22 |
| Lazuri ram. . . . . | *23* | 7 | 5 30 | 5 30 | 6 45 | — | — | 12 06 | 13 45 | — | 18 06 | 20 30 |
| Valcăul de jos . . . . | *26* | 8 | 5 42 | 5 42 | 6 57 | 7 00 | 11 30 | 12 18 | 13 57 | 16 00 | 18 18 | 20 42 |
| Boghiș sat . . . . . | *31* | 9 | 5 57 | 5 57 | 7 12 | 7 15 | 11 45 | 12 33 | 13 12 | 16 15 | 18 33 | 20 57 |
| Bozieș ram. . . . . | *32* | 10 | 5 59 | 5 59 | 7 14 | 7 17 | 11 47 | 12 35 | 14 14 | 16 17 | 18 35 | 20 59 |
| Boghiș băi . . . . . | *33* | 11 | 6 01 | 6 01 | 7 16 | 7 19 | 11 49 | 12 37 | 14 16 | 16 19 | 18 37 | 21 01 |
| Nușfalău. . . . . | *37* | 12 | 6 15 | 6 15 | 7 30 | 7 33 | 12 03 | 12 51 | 14 30 | 16 33 | 18 51 | 21 15 |
| Bilghez ram. . . . . ↓ | *39* | 13 | 6 19 | 6 19 | 7 34 | 7 37 | 12 07 | 12 55 | 14 34 | 16 37 | 18 55 | 21 19 |
| **Șimleul Silvaniei** . . . s. | *45* | 14 | 6 29 | 6 29 | 7 44 | 7 47 | 12 17 | 13 05 | 14 44 | 16 47 | 19 05 | 21 29 |

* Nu circulă duminica și în sărbători legale

## ȘIMLEUL SILVANIEI—PLOPIȘ—HUREZ

| 3112545 | 3112571 | km | Nr. st. | 31125 | km | 3112520 | 3112552 |
|---|---|---|---|---|---|---|---|
| 11 30 | 18 00 | 0 | 1 | p. **Șimleul Silvaniei** . . . s. | 24 | 6 00 | 14 00 |
| 11 40 | 18 10 | 6 | 2 | \| Bilghezd ram. . . . . ↑ | 18 | 5 46 | 13 46 |
| 11 44 | 18 14 | 8 | 3 | \| Nușfalău. . . . . \| | 16 | 5 42 | 13 42 |
| 12 14 | 18 44 | 20 | 4 | ↓ Plopiș . . . . . \| | 4 | 5 16 | 13 16 |
| 12 30 | 19 00 | 24 | 5 | s. **Hurez** . . . . . p. | 0 | 5 00 | 13 00 |

## ȘIMLEUL SILVANIEI—HĂLMAJD

| 3112647 | 3112671 | km | Nr. st. | 31126 | km | 3112520 | 3112636 |
|---|---|---|---|---|---|---|---|
| 12 00 | 18 00 | 0 | 1 | p. **Șimleul Silvaniei** . . . s. | 20 | 6 20 | 14 50 |
| 12 10 | 18 10 | 6 | 2 | \| Bilghezd-Ram. . . . . ↑ | 14 | 6 16 | 14 46 |
| 12 14 | 18 14 | 8 | 3 | \| Nușfalău. . . . . \| | 12 | 6 06 | 14 36 |
| 12 32 | 18 32 | 14 | 4 | ↓ Drighiu . . . . . \| | 6 | 5 48 | 14 18 |
| 12 50 | 18 50 | 20 | 5 | s. **Halmajd** . . . . . p. | 0 | 5 30 | 14 00 |

## ȘIMLEUL SILVANIEI—IAZ

| 3112767 | km | Nr. st. | 31127 | km | 3112722 |
|---|---|---|---|---|---|
| 17 00 | 0 | 1 | p. **Șimleul Silvaniei** . . . . | 20 | 6 20 |
| 17 10 | 6 | 2 | \| Bilghezd ram. . . . . ↑ | 14 | 6 10 |
| 17 14 | 8 | 3 | \| Nușfalău. . . . . \| | 12 | 6 06 |
| 17 28 | 12 | 4 | \| Boghiș-Băi . . . . . \| | 8 | 5 52 |
| 17 30 | 13 | 5 | \| Bozieș . . . . . \| | 7 | 5 50 |
| 17 32 | 14 | 6 | ↓ Boghiș . . . . . \| | 6 | 5 48 |
| 17 50 | 20 | 7 | s. **Iaz** . . . . . p | 0 | 5 30 |

# ŞIMLEUL SILVANIEI—BOGHIŞ BĂI*

| 31128 | km | Nr. st. | 3112831 | 3112835 | 3112839 | 3112845 | 3112851 | 3112857** | 3112863 | 3112871 |
|---|---|---|---|---|---|---|---|---|---|---|
| Şimleul Silvaniei . . . p. | 0 | 1 | 8 00 | 9 00 | 10 00 | 11 30 | 13 00 | 14 30 | 16 00 | 18 00 |
| Bilghez ram. . . . . \| | 6 | 2 | 8 10 | 9 10 | 10 10 | 11 40 | 13 10 | 14 40 | 16 10 | 18 10 |
| Nuşfalău. . . . . \| | 8 | 3 | 8 14 | 9 14 | 10 14 | 11 44 | 13 14 | 14 44 | 16 14 | 18 14 |
| Boghiş băi . . . . . \| | 12 | 4 | 8 28 | 9 28 | 10 28 | 11 58 | 13 28 | 14 58 | 16 28 | 18 28 |
| Drighiu ram. . . . . ↓ | 13 | 5 | 8 30 | 9 30 | 10 30 | 12 00 | 13 30 | 15 00 | 16 30 | 18 30 |
| Boghiş sat . . . . . s. | 14 | 6 | 8 32 | 9 32 | 10 32 | 12 02 | 13 32 | 15 02 | 16 32 | 18 32 |

* Nu circulă în sezonul rece (1 octombrie — 1 mai)
** Nu circulă duminica şi în perioada vacanţelor şcolare

# BOGHIŞ BĂI—ŞIMLEUL SILVANIEI*

| 31128 | km | Nr. st. | 3112836 | 3112840 | 3112844 | 3112850 | 3112856 | 3112862** | 3112868 | 3112876 |
|---|---|---|---|---|---|---|---|---|---|---|
| Boghiş sat . . . . . p. | 0 | 1 | 9 00 | 10 00 | 11 00 | 12 30 | 14 00 | 15 30 | 17 00 | 19 00 |
| Drighiu ram. . . . . \| | 1 | 2 | 9 02 | 10 02 | 11 02 | 12 32 | 14 02 | 15 32 | 17 02 | 19 02 |
| Boghiş băi . . . . . \| | 2 | 3 | 9 04 | 10 04 | 11 04 | 12 34 | 14 04 | 15 34 | 17 04 | 19 04 |
| Nuşfalău. . . . . \| | 6 | 4 | 9 18 | 10 18 | 11 18 | 12 48 | 14 18 | 15 48 | 17 18 | 19 18 |
| Bilghez ram. . . . . ↓ | 8 | 5 | 9 22 | 10 22 | 11 22 | 12 52 | 14 22 | 15 52 | 17 22 | 19 22 |
| Şimleul Silvaniei . . . s. | 14 | 6 | 9 32 | 10 32 | 11 32 | 13 02 | 14 32 | 16 02 | 17 32 | 19 32 |

* Nu circulă în sezonul Rdce (octombrie 1 mai).
** Nu circulă duminica şi în perioada vacanţelor şcolare

# ŞIMLEUL SILVANIEI—ALEUŞ

| 3113073 | km | Nr. st. | 31130 | km | 3113022 |
|---|---|---|---|---|---|
| 18 30 | 0 | 1 | p. Şimleul Silvaniei . . . s. | 18 | 6 14 |
| 18 40 | 6 | 2 | \| Bilghez ram. . . . . ↑ | 12 | 6 04 |
| 18 44 | 10 | 3 | \| Nuşfalău. . . . . \| | 8 | 6 00 |
| 19 00 | 15 | 4 | ↓ Drighiu . . . . . \| | 3 | 5 44 |
| 19 14 | 18 | 5 | s. Aleuş . . . . . p. | 0 | 5 30 |

# ŞIMLEUL SILVANIEI—NUŞFALĂU—HUSENI—ŞIMLEUL SILVANIEI

| 3113321* | 3113123 | 3113125** | km | Nr. st. | 31131 | km | 3113324* | 3113257 |
|---|---|---|---|---|---|---|---|---|
| 5 30 | 6 10 | 6 20 | 0 | 1 | p. **Şimleul Silvaniei** . . . s. | 38 | 6 14 | 15 55 |
| 5 40 | 6 20 | 6 30 | 6 | 2 | \| Bilghez ram. . . . . ↑ | 32 | 6 04 | 15 45 |
| 6 44 | 6 24 | 6 34 | 8 | 3 | \| Nuşfalău. . . . . \| | 30 | 6 00 | 15 41 |
| — | 6 44 | 6 54 | 15 | 4 | \| Huseni . . . . . \| | 23 | — | 15 21 |
| — | 6 52 | 7 02 | 18 | 5 | ↓ Ratin . . . . . \| | 20 | — | 15 13 |
| — | 7 02 | 7 12 | | | s. p. | | — | 15 03 |
| — | 7 07 | 7 17 | 22 | 6 | p. **Crasna**. . . . . s. | 16 | — | 14 58 |
| — | 7 19 | 7 29 | 28 | 7 | \| Vîrşolţ . . . . . ↑ | 10 | — | 14 46 |
| — | 7 27 | 7 37 | 33 | 8 | ↓ Pericei . . . . . \| | 5 | — | 14 38 |
| — | 7 35 | 7 45 | 38 | 9 | s. **Şimleul Silvaniei** . . . p. | 0 | — | 14 30 |

* Nu circulă duminica şi sărbători legale
** Nu circulă duminica şi în perioada vacanţelor şcolare

# ŞIMLEUL SILVANIEI—MARGHITA—ORADEA

| 3113421 | km | Nr. st. | 31134 | km | 3113466 |
|---|---|---|---|---|---|
| 5 30 | 0 | 1 | p. **Şimleul Silvaniei** . . . s. | 103 | 19 14 |
| 5 40 | 6 | 2 | \| Bilghez ram. . . . . ↑ | 98 | 19 04 |
| 5 44 | 8 | 3 | \| Nuşfalău. . . . . \| | 96 | 18 59 |
| 5 51 | 12 | 4 | \| Zăuan . . . . . \| | 92 | 18 52 |
| 5 59 | 17 | 5 | \| Ip . . . . . \| | 87 | 18 44 |
| 6 06 | 21 | 6 | \| Porţ . . . . . \| | 83 | 18 37 |
| 6 14 | 26 | 7 | \| Suplacul de Barcău. . . \| | 78 | 18 29 |
| 6 19 | 29 | 8 | \| Dolea . . . . . \| | 75 | 18 24 |
| 6 26 | 33 | 9 | \| Satubarba . . . . . \| | 71 | 18 17 |
| 6 31 | 36 | 10 | \| Marginea . . . . . \| | 68 | 18 12 |
| 6 38 | 40 | 11 | \| Abram . . . . . \| | 64 | 18 05 |
| 6 41 | 41 | 12 | ↓ Chiribiş . . . . . \| | 63 | 18 02 |
| 6 50 | | | s. p. | | 17 54 |
| 6 55 | 46 | 13 | p. **Marghita**. . . . . s. | 58 | 17 49 |
| \| | 51 | 14 | \| Chiribiş . . . . . ↑ | 53 | \| |
| \| | 54 | 15 | \| Chiraleu . . . . . \| | 50 | \| |
| 7 14 | 60 | 16 | \| Mişca . . . . . \| | 44 | 17 29 |
| \| | 64 | 17 | \| Pocluşa . . . . . \| | 40 | \| |
| \| | 66 | 18 | \| Sărsig . . . . . \| | 38 | \| |
| \| | 67 | 19 | \| Spinuş ram. . . . . \| | 37 | \| |
| \| | 68 | 20 | \| Celanoş ram. . . . . \| | 36 | \| |
| \| | 69 | 21 | \| Sarcău ram. . . . . \| | 35 | \| |
| \| | 70 | 22 | \| Sîniob ram. . . . . \| | 34 | \| |
| \| | 71 | 23 | \| Ciuhoi ram. . . . . \| | 33 | \| |
| \| | 73 | 24 | \| Fegernic . . . . . \| | 31 | \| |
| 7 39 | 78 | 25 | \| Sălard . . . . . \| | 26 | 17 05 |
| \| | 87 | 26 | \| Cauaceu . . . . . \| | 17 | \| |
| 7 51 | 89 | 27 | \| Biharia . . . . . \| | 15 | 16 52 |
| \| | 97 | 28 | ↓ Episcopia Bihorului . . \| | 7 | \| |
| 8 14 | 104 | 29 | s. **Oradea** . . . . . p. | 0 | 16 30 |

| 3113725* | 3113529 | 3113643 | 3113759* | 3113561 | 3113669 | km | Nr. st. | 31135 | km | 3113620 | 3113728 * | 3113546 | 3113650 | 3113762 * | 3113564 |
|---|---|---|---|---|---|---|---|---|---|---|---|---|---|---|---|
| 6 30 | 10 00 | 11 00 | 15 00 | 15 00 | 17 40 | *0* | 1 | p. **Şimleul Silvaniei** . . . s. | *26* | 6 27 | 7 20 | 12 14 | 13 32 | 15 50 | 16 44 |
| 6 40 | 10 10 | 11 10 | 15 10 | 15 10 | 17 50 | *6* | 1 | Bilghez ram. . . . . ↑ | *20* | 6 17 | 7 10 | 12 04 | 13 22 | 15 40 | 16 34 |
| 6 44 | 10 14 | 11 14 | 15 14 | 15 14 | 17 64 | *8* | 3 | Nuşfalău . . . . . | *18* | 6 13 | 7 06 | 12 00 | 13 18 | 15 36 | 16 30 |
| 6 50 | 10 20 | 11 20 | 15 20 | 15 20 | 18 00 | *12* | 4 | Zăuan . . . . . | *14* | 6 07 | 7 00 | 11 54 | 13 12 | 15 30 | 16 24 |
| — | 10 29 | 11 29 | — | 15 29 | 18 09 | *17* | 5 | IP . . . . . | *9* | 5 48 | — | 11 45 | 13 03 | — | 16 15 |
| — | — | 11 35 | — | — | 18 15 | *21* | 6 | Zăuan băi . . . . . | *9* | 5 42 | — | — | 12 57 | — | — |
| — | — | 12 02 | — | — | 18 42 | *28* | 7 | Camăr . . . . . | *0* | 5 15 | — | — | 12 30 | — | — |
| — | 10 30 | — | — | 15 36 | — | *19* | 6 | ↓ Porţ . . . . . | *5* | — | — | 11 38 | — | — | 16 08 |
| — | 10 44 | — | — | 15 44 | — | *26* | 7 | s. **Suplacul de Barcău** . . p. | *0* | — | — | 11 30 | — | — | 16 00 |

* Nu circulă duminica şi perioada vacanţelor şcolare.

TOVARĂŞI: FOLOSIND CURSELE RAPIDE DE AUTOBUZE ITA, REALIZAŢI ECONOMIE DE TIMP ŞI O CĂLĂTORIE CONFORTABILĂ.

## ȘIMLEUL SILVANIEI — IP

| 3113923 | 3113929 | 3113951 | 3113961 | 3113983* | 3113993* | km | Nr. st. | 31139 | km | 3113924* | 3113928 | 3113932 | 3113956 | 3113966 | 3113988* |
|---|---|---|---|---|---|---|---|---|---|---|---|---|---|---|---|
| 6 00 | 7 20 | 13 00 | 15 45 | 21 00 | 23 30 | 0 | 1 | p. **Șimleul Silvaniei** . . . s. | 17 | 6 29 | 7 29 | 8 29 | 14 29 | 16 59 | 22 29 |
| 6 10 | 7 30 | 13 10 | 15 55 | 21 10 | 23 40 | 6 | 2 | Bilghez ram. . . . . ↑ | 11 | 6 19 | 7 19 | 8 19 | 14 19 | 16 49 | 22 19 |
| 6 14 | 7 34 | 13 14 | 15 59 | 21 14 | 23 44 | 8 | 3 | Nușfalău. . . . . | 9 | 6 15 | 7 15 | 8 15 | 14 15 | 16 45 | 22 15 |
| 6 20 | 7 40 | 13 20 | 16 05 | 21 20 | 23 50 | 12 | 4 | ↓ Zăuan . . . . . | 5 | 6 09 | 7 09 | 8 09 | 14 09 | 16 39 | 22 09 |
| 6 29 | 7 49 | 13 29 | 16 14 | 21 29 | 23 59 | 17 | 5 | s. **IP** . . . . . p. | 0 | 6 00 | 7 00 | 8 00 | 14 00 | 16 30 | 22 00 |

* Nu circulă duminica și în sărbători legale.

## CĂLĂTORI!

OBSERVAȚIILE ȘI SUGESTIILE DVS. POT CONTRIBUI LA ÎMBUNĂTĂȚIREA TRANSPORTURILOR DE CĂLĂTORI. FOLOSIȚI ÎN ACEST SCOP CONDICA DE SUGESTII ȘI RECLAMAȚII DIN AUTOGĂRI.

LA PLATA TAXEI DE CĂLĂTORIE CU AUTOBUZELE ITA, CEREȚI PERSONALULUI DE BORD SĂ VĂ ELIBEREZE BILET ȘI VERIFICAȚI DACĂ SÎNT ÎNSCRISE STAȚIA DE URCARE SAU NUMĂRUL ACESTEIA ȘI CONTRAVALOAREA SUMEI ACHITATE.

CĂLĂTORI!

# ZALĂU—CEHU SILVANIEI—BAIA MARE

| 3120[illegible] | 0541212 ** | 2405060 | 2421958 * | km | Nr. st. | 31201 | km | 2405021 | 2421919 * | 3120158 | 0537160 ** |
|---|---|---|---|---|---|---|---|---|---|---|---|
| [illegible] | 9 05 | 15 00 | 17 57 | 0 | 1 | p. **Zalău** . . . . . s. | 96 | 8 25 | 9 20 | 17 33 | 17 40 |
| [illegible] | — | — | — | 5 | 2 | Crișeni gară . . . . ↑ | 91 | — | — | 17 23 | — |
| [illegible] | — | — | — | 9 | 3 | Crișeni . . . . . | 87 | — | — | 17 15 | — |
| [illegible] | — | — | — | 12 | 4 | Cristur . . . . . | 84 | — | — | 17 09 | — |
| [illegible] | — | — | — | 15 | 5 | Doba ram. . . . . | 81 | — | — | 17 03 | — |
| [illegible] | — | — | — | 19 | 6 | Verveghiu ram. . . | 77 | — | — | 16 55 | — |
| [illegible] | — | — | — | 23 | 7 | Naimon ram. . . . | 73 | — | — | 16 47 | — |
| [illegible] | — | 15 33 | — | 26 | 8 | ↓ Sălățig . . . . . | 70 | 7 25 | — | 16 14 | — |
| [illegible] | 10 00 | 15 45 | 18 52 | | | s. p. | | 7 40 | 8 25 | 16 25 | 16 45 |
| [illegible] | 10 05 | 15 48 | 18 57 | 32 | 9 | p. **Cehu Silvaniei** . . . s. | 64 | 7 37 | 8 20 | 16 22 | 16 40 |
| [illegible] | — | 16 03 | — | 40 | 10 | Horoatu Ceh. . . . ↑ | 56 | 7 22 | — | 16 11 | — |
| [illegible] | — | 16 05 | — | 41 | 11 | Biușa ram. . . . . | 55 | 7 20 | — | 16 09 | — |
| [illegible] | 10 15 | 16 11 | — | 44 | 12 | Benesat . . . . . | 52 | 7 14 | — | 16 03 | 16 30 |
| [illegible] | — | 16 25 | — | 51 | 13 | ↓ Ticău . . . . . | 45 | 7 00 | — | 15 53 | — |
| [illegible] | 10 35 | 16 30 | — | | | s. p. | | 6 55 | — | 15 48 | 16 10 |
| [illegible] | — | 16 35 | — | 54 | 14 | p. **Ulmeni** . . . . . s. | 42 | 6 50 | — | 15 43 | — |
| | — | 16 43 | — | 58 | 15 | Tohat . . . . . ↑ | 38 | 6 42 | — | — | — |
| [illegible] | — | 16 49 | — | 61 | 16 | Sălsig . . . . . | 35 | 6 36 | — | 15 27 | — |
| | 10 55 | 16 55 | 19 41 | 64 | 17 | Gîrdani . . . . . | 32 | 6 30 | 7 35 | — | 15 53 |
| | — | 17 05 | — | 69 | 18 | Fărcașa . . . . . | 27 | 6 20 | — | — | — |
| | — | 17 09 | — | 71 | 19 | Sîrbi . . . . . | 25 | 6 16 | — | — | — |
| | — | 17 11 | — | 72 | 20 | Tămaia . . . . . | 24 | 6 14 | — | — | — |
| | — | 17 13 | — | 73 | 21 | Buzești . . . . . | 23 | 6 12 | — | — | — |
| [illegible] | 1 15 | 17 19 | 20 01 | 76 | 22 | Ardusat ram. . . . . | 20 | 6 06 | 7 15 | 15 00 | 15 30 |
| | — | 17 27 | — | 80 | 23 | Colțirea . . . . . | 16 | 5 58 | — | — | — |
| | — | 17 33 | — | 83 | 24 | Hideaga . . . . . | 13 | 5 52 | — | — | — |
| | — | 17 41 | — | 88 | 25 | Lăpușel . . . . . | 8 | 5 44 | — | — | — |
| | — | 17 47 | — | 91 | 26 | ↓ Recea . . . . . | 5 | 5 38 | — | — | — |
| [illegible] | 11 45 | 17 55 | 20 31 | 96 | 27 | s. **Baia Mare** . . . . . p. | 0 | 5 30 | 6 45 | 14 30 | 15 00 |

* Circulă de la Tg. Lăpuș la Oradea și retur prin Ariniș
** Circulă de la Oradea la Baia Mare și retur.

# ZALĂU—CEHU SILVANIEI

| 3120221 | 3120231 | 3120263 * | 3120275 | 3120293 * | km | Nr. st. | 31202 | km | 3120222 * | 3120226 | 3120254 | 3120282 | 3120286 * |
|---|---|---|---|---|---|---|---|---|---|---|---|---|---|
| 5 30 | 8 00 | 16 00 | 19 00 | 23 40 | 0 | 1 | p. **Zalău** . . . . . s. | 34 | 6 38 | 7 48 | 14 38 | 21 28 | 22 38 |
| 5 40 | 8 10 | 16 10 | 19 10 | 23 50 | 5 | 2 | Crișeni gară . . ↑ | 29 | 6 28 | 7 38 | 14 28 | 21 18 | 22 28 |
| 5 48 | 8 18 | 16 18 | 19 18 | 23 58 | 9 | 3 | Crișeni . . . . | 25 | 6 20 | 7 30 | 14 20 | 21 14 | 22 20 |
| 5 56 | 8 24 | 16 24 | 19 24 | 0 04 | 12 | 4 | Cristur-Crișeni . | 22 | 6 14 | 7 24 | 14 14 | 21 04 | 22 14 |
| 6 02 | 8 30 | 16 30 | 19 30 | 0 10 | 15 | 5 | Doba ram. . . . | 19 | 6 08 | 7 18 | 14 08 | 20 58 | 22 08 |
| 6 08 | 8 38 | 16 38 | 19 38 | 0 18 | 19 | 6 | Verveghiu ram. | 15 | 6 00 | 7 10 | 14 00 | 20 52 | 22 00 |
| 6 16 | 8 43 | 16 43 | 19 43 | 0 23 | 23 | 7 | Naimon ram. . | 11 | 5 52 | 7 02 | 13 52 | 20 42 | 21 52 |
| 6 22 | 8 52 | 16 52 | 19 52 | 0 32 | 26 | 8 | ↓ Sălățig . . . . | 8 | 5 46 | 6 56 | 13 46 | 20 36 | 21 46 |
| 6 38 | 9 08 | 17 08 | 20 08 | 0 48 | 34 | 9 | s. **Cehu Silvaniei** . p. | 0 | 5 30 | 6 40 | 13 30 | 20 20 | 21 30 |

* Nu circulă duminica și în sărbătorile legale.

# ZALĂU—CEHU SILVANIEI—JIBOU—ROMÎNAŞI

| 3120349 | 3120453 | km | Nr. st. | 31203 | km | 3120362 | 3120466 |
|---|---|---|---|---|---|---|---|
| 12 30 | 13 45 | 0 | 1 | p. **Zalău** . . . . . s. | 61 | 17 38 | 17 38 |
| — | — | 10 | 2 | Stîna ram. . . . . ↑ | 29 | — | 17 15 |
| — | — | 15 | 3 | Ciumărna . . . . . | 24 | — | 17 05 |
| — | — | 20 | 4 | Romînaşi . . . . . | 19 | — | 16 55 |
| — | — | 23 | 5 | Chichişa . . . . . | 16 | — | 16 48 |
| — | — | 24 | 6 | Romita . . . . . | 15 | — | 16 46 |
| — | — | 27 | 7 | Jac ram. . . . . | 12 | — | 16 40 |
| — | — | 29 | 8 | Creaca. . . . . | 10 | — | 16 36 |
| — | — | 34 | 9 | Prodăneşti . . . . . | 5 | — | 16 28 |
| 12 40 | 13 55 | 5 | 2 | Crişeni gară . . . . . | 55 | 17 28 | |
| 12 48 | 14 03 | 9 | 3 | Crişeni . . . . . | 52 | 17 20 | |
| 12 54 | 14 09 | 12 | 4 | Cristur-Crişeni . . . . | 49 | 17 14 | |
| 13 00 | 14 15 | 15 | 5 | Doba ram. . . . . | 46 | 17 08 | |
| 13 08 | 14 23 | 19 | 6 | Verveghiu ram. . . . . | 42 | 17 00 | |
| 13 16 | 14 31 | 23 | 7 | Naimon ram. . . . . | 38 | 16 52 | |
| 13 22 | 14 37 | 26 | 8 | ↓ Sălăţig . . . . . | 35 | 16 46 | |
| 13 38 | 14 53 | 34 | 9 | s. p. | 27 | 16 30 | |
| 13 45 | 15 00 | | | p. **Cehu Silvaniei** . . . . . s. | | 16 25 | |
| 13 56 | 15 11 | 40 | 10 | H. Cehului. . . . . ↑ | 21 | 16 14 | |
| 13 58 | 15 13 | 41 | 11 | Biuşa ram. . . . . | 20 | 16 12 | |
| 14 04 | 15 19 | 44 | 12 | Benesat . . . . . | 17 | 16 06 | — |
| 14 10 | 15 26 | 47 | 13 | Aluniş . . . . . | 14 | 16 00 | |
| 14 16 | 15 31 | 50 | 14 | Inău . . . . . | 11 | 15 54 | |
| 14 28 | 15 43 | 54 | 15 | ↓ S. Odorhei . . . . . | 7 | 15 42 | |
| 14 40 | 15 55 | 61 | 16 | s. **Jibou** . . . . . 7 p. | 0 | 15 30 | 16 20 |

# ZALĂU—DIOSOD

| 3120573 * | 3120563 | 3120557 * | 3120523 * | km | Nr. st. | 31205 | km | 3120528 * | 3120560 * | 3120568 | 3120524 * |
|---|---|---|---|---|---|---|---|---|---|---|---|
| 18 30 | 16 00 | 14 30 | 6 10 | 0 | 1 | p. **Zalău** . . . . . s. | 17 | 7 43 | 15 58 | 17 33 | 6 33 |
| 18 37 | 16 07 | 14 37 | 6 17 | 5 | 2 | Crişeni gară . . . . ↑ | 13 | 7 36 | 15 51 | 17 26 | 6 26 |
| 18 52 | 16 22 | 14 52 | 6 32 | 10 | 3 | Hereclean . . . . | 7 | 7 21 | 15 36 | 17 11 | 6 11 |
| 18 56 | 16 26 | 14 56 | 6 36 | 11 | 4 | Badon ram. . . . | 6 | 7 17 | 15 32 | 17 07 | 6 07 |
| 19 00 | 16 30 | 15 00 | 6 40 | 12 | 5 | Guruslău ram. . . . | 5 | 7 13 | 15 28 | 17 03 | 6 03 |
| 19 07 | 16 37 | 15 07 | 6 47 | 14 | 6 | ↓ Guruslău. . . . . | 3 | 7 06 | 15 21 | 16 56 | 5 56 |
| 19 13 | 16 43 | 15 13 | 6 53 | 17 | 7 | s. **Diosod** . . . . . p. | 0 | 7 00 | 15 15 | 16 50 | 5 50 |

* Nu circulă duminica şi în sărbători legale

# ZALĂU—DEJA—BULGARI

| 3120673 ** | 3120773 ** | 3120681 * | km | Nr. st. | 31206 | km | 3120620 ** | 3120722 ** | 3120678 * |
|---|---|---|---|---|---|---|---|---|---|
| 18 30 | 18 30 | 20 30 | 0 | 1 | p. **Zalău** . . . . . s. | 31 | 6 32 | 6 32 | 20 14 |
| 18 40 | 18 40 | 20 40 | 5 | 2 | Crişeni gară . . . . . ↑ | 26 | 6 22 | 6 22 | 20 04 |
| 18 48 | 18 48 | 20 48 | 9 | 3 | Crişeni . . . . . | 22 | 6 14 | 6 14 | 19 56 |
| 18 54 | 18 54 | 20 54 | 12 | 4 | Cristur C. . . . . | 19 | 6 08 | 6 08 | 19 50 |
| 19 00 | 19 00 | 21 00 | 15 | 5 | Doba ram. . . . . | 16 | 6 02 | 6 02 | 19 44 |
| 19 08 | 19 08 | 21 08 | 19 | 6 | Verveghiu ram. . . . | 12 | 5 54 | 5 54 | 19 36 |
| 19 16 | 19 16 | 21 16 | 23 | 7 | Naimon ram. . . . . | 8 | 5 46 | 5 46 | 19 28 |
| — | 19 22 | — | 26 | 8 | ↓ Sălăţig . . . . . | 5 | — | 5 40 | |
| — | 19 38 | — | 31 | 9 | s. **Deja** . . . . . p. | 0 | — | 5 24 | |
| 19 20 | — | 21 20 | 25 | 8 | s. **Bulgari** . . . . . p. | 0 | 5 12 | — | 19 24 |

* Nu circulă duminica şi în perioada vacanţelor şcolare
** Nu circulă duminica

# ZALĂU—CRISTUR DOBA RAM. VERVEGHIU SĂLĂȚIG

| 31208 | km | Nr. st. | 3120919 ** | 3121021 ** | 3121121 ** | 3120923 * | 3120957 * | 3121163 ** | 3120963 ** | 3121073 ** | 3120973 ** | 3120873 ** |
|---|---|---|---|---|---|---|---|---|---|---|---|---|
| **Zalău** . . . . . p. | 0 | 1 | 5 15 | 5 20 | 5 30 | 6 15 | 14 30*j* | 16 00 | 16 00 | 18 30 | 18 30 | 18 30 |
| Crișeni gară . . . . . \| | 5 | 2 | 5 25 | 5 30 | 5 40 | 6 25 | 14 40 | 16 10 | 16 10 | 18 40 | 18 40 | 18 40 |
| Crișeni . . . . . ↓ | 9 | 3 | 5 33 | 5 38 | 5 48 | 6 33 | 14 48 | 16 18 | 16 18 | 18 48 | 18 48 | 18 48 |
| Cristur . . . . . s. | 12 | 4 | 5 39 | 5 44 | 5 54 | 6 39 | 14 54 | 16 24 | 16 24 | 18 54 | 18 54 | 18 54 |
| Doba ram. . . . . s. | 15 | 5 | 5 45 | 5 50 | — | 6 45 | 15 50 | — | 16 30 | 19 00 | 19 00 | 19 00 |
| Verveghiu ram. . . . . s. | 19 | 6 | 5 53 | — | — | 6 53 | 15 08 | — | 16 38 | — | 19 08 | 19 08 |
| Naimon ram. . . . . ↓ | 23 | 7 | — | — | — | — | — | — | — | — | — | 19 16 |
| **Sălățig** . . . . . s. | 26 | 8 | — | — | — | — | — | — | — | — | — | 19 22 |

* Nu circulă duminică si în perioada vacanțelor școlare.
** Nu circulă duminică și în sărbătorile legale.

# SĂLĂȚIG—VERVEGHIU—DOBA RAM.—CRISTUR—ZALĂU

| 31208 | km | Nr. st. | 3120822 ** | 3120924 ** | 3121024 ** | 3121124 ** | 3120928 * | 3120960 * | 3121166 ** | 3120966 ** | 3121076 ** | 3120976 ** |
|---|---|---|---|---|---|---|---|---|---|---|---|---|
| **Salatig** . . . . . p. | 0 | 1 | 5 40 | — | — | — | — | — | — | — | — | — |
| Naimon ram. . . . . | 3 | 2 | 5 46 | — | — | — | — | — | — | — | — | — |
| Verveghiu . . . . . p. | 7 | 3 | 5 54 | 6 05 | — | — | 7 05 | 15 10 | — | 16 40 | — | 19 20 |
| Doba ram. . . . . p. | 11 | 4 | 6 02 | 6 13 | 6 05 | — | 7 13 | 15 18 | — | 16 48 | 19 15 | 19 28 |
| Cristur . . . . . p. | 14 | 5 | 6 08 | 6 19 | 6 11 | 6 05 | 7 19 | 15 24 | 16 30 | 16 54 | 19 21 | 19 34 |
| Crișeni . . . . . | 17 | 6 | 6 14 | 6 25 | 6 17 | 6 11 | 7 25 | 15 30 | 16 36 | 17 00 | 19 27 | 19 40 |
| Crișeni gară . . . . . | 21 | 7 | 6 22 | 6 33 | 6 25 | 6 19 | 7 33 | 15 38 | 16 44 | 17 08 | 19 35 | 19 48 |
| **Zalău** . . . . . s. | 26 | 8 | 6 32 | 6 43 | 6 35 | 6 23 | 7 43 | 15 48 | 16 54 | 17 18 | 19 45 | 19 58 |

* Nu circulă duminică și în perioada vacanțelor școlare.
** Nu circulă duminica și în sărbătorile legale

# ZALĂU—MIRȘID—JIBOU

| 3121223 | 3121225 | 3121247 | 3121279 | 3121265 | km | Nr. st. | 31212 | km | 3121230 | 3121232 | 3121286 | |
|---|---|---|---|---|---|---|---|---|---|---|---|---|
| 6 00 | 6 25 | 12 00 | 20 15 | 16 30 | *0* | 1 | p. **Zalău** . . . . . s. | *26* | 8 17 | 8 22 | 22 27 | |
| 6 10 | 6 35 | 12 10 | 20 25 | 16 40 | *5* | 2 | Crișeni gară . . ↑ | *21* | 8 07 | 8 12 | 22 17 | |
| 6 18 | 6 43 | 12 18 | 20 33 | 16 48 | *9* | 3 | Crișeni . . . | *17* | 7 59 | 8 04 | 22 09 | |
| 6 28 | 6 53 | 12 28 | 20 43 | 16 58 | *14* | 4 | Mirșid . . . | *12* | 7 49 | 7 54 | 21 59 | |
| 6 36 | 7 01 | 12 36 | 20 51 | 17 06 | *18* | 5 | Popeni . . . | *8* | 7 41 | 7 46 | 21 31 | |
| 6 42 | 7 07 | 12 42 | 20 57 | 17 12 | *21* | 6 | ↓ Cuceu ram. . . | *5* | 7 35 | 7 40 | 21 45 | |
| 6 52 | 7 17 | 12 52 | 21 07 | 17 22 | *26* | 7 | s. **Jibou** . . . . p. | *0* | 7 25 | 7 30 | 21 35 | |

# ZALĂU—GOSTILA—BIZUȘA BĂI

| 3121323 | km | Nr. st. | 31213 | km | 3121364 |
|---|---|---|---|---|---|
| 6 00 | *0* | 1 | p. **Zalău** . . . . . s. | *95* | 19 31 |
| 6 10 | *5* | 2 | Crișeni gara . . . . . ↑ | *90* | 19 21 |
| 6 18 | *9* | 3 | Crișeni . . . . . | *86* | 19 13 |
| 6 28 | *14* | 4 | Mirsid . . . . . | *81* | 19 03 |
| 6 36 | *18* | 5 | Popeni . . . . . | *77* | 18 55 |
| 6 42 | *21* | 6 | Cuceu ramif. . . . . | *74* | 18 49 |
| 6 52 | *26* | 7 | s. **Jibou** . . . . . p. p. s. | *69* | 18 39 18 34 |
| 6 59 | *30* | 8 | Var . . . . . | *65* | 18 27 |
| 7 04 | *33* | 9 | Tihău ram. . . . . | *62* | 18 22 |
| 7 10 | *36* | 10 | Surduc ram. . . . . | *59* | 18 16 |
| 7 15 | *38* | 11 | Surduc . . . . . | *57* | 18 11 |
| 7 21 | *41* | 12 | Clit ramif. . . . . | *54* | 18 05 |
| 7 25 | *43* | 13 | Ciocmani . . . . . | *52* | 18 01 |
| 7 37 | *47* | 14 | Băbeni . . . . . | *48* | 17 49 |
| 7 49 | *51* | 15 | Cuciulata . . . . . | *44* | 17 37 |
| 7 55 | *54* | 16 | Letca . . . . . | *41* | 17 31 |
| 8 01 | *57* | 17 | Lemniu . . . . . | *38* | 17 25 |
| 8 09 | *60* | 18 | Răstoci . . . . . | *35* | 17 17 |
| 8 11 | *61* | 19 | Răstoci ram. . . . . | *34* | 17 15 |
| 8 14 | *62* | 20 | Perii Vadului . . . . . | *33* | 17 12 |
| 8 21 | | | p. s. | *32* | s. 17 05 |
| 8 25 | *63* | 21 | s. **Bizușa băi** . . . . . p | *27* | p 17 01 |
| 8 30 | *68* | 22 | p. Ileanda . . . . . s. | | 16 56 |
| 8 36 | *72* | 23 | Dăbîceni . . . . . | *23* | 16 50 |
| 8 39 | *74* | 24 | Rus ram. . . . . | *21* | 16 47 |
| 8 47 | *79* | 25 | Glod . . . . . | *16* | 16 39 |
| 8 50 | *81* | 26 | Bîrsau Mare . . . . . | *14* | 16 36 |
| 8 56 | *85* | 27 | Gîlgău . . . . . | *10* | 16 30 |
| 9 06 | *89* | 28 | Poiana Blenchi . . . . | *6* | 16 20 |
| 9 12 | *91* | 29 | ↓ Fălcușa ram. . . . . | *4* | 16 16 |
| 9 26 | *95* | 30 | s. **Gostila** . . . . . p. | *0* | 16 00 |

## ZALĂU—MIRȘID—JIBOU—HIDA—SÎNMIHAI ALMAȘULUI—ZALĂU

| 3121451 | km | Nr. st. | 31214 | km | 3121458 |
|---|---|---|---|---|---|
| 13 00 | 0 | 1 | p. **Zalău** | 65 | 17 08 |
| — | — | | Stîna ram. ↑ | 55 | 16 45 |
| — | — | | Ciumărna | 50 | 16 35 |
| — | — | | Românaș | 45 | 16 25 |
| — | — | | Poarta Sălaj | 41 | 16 19 |
| — | — | | Săntămărie ram. | 36 | 16 11 |
| — | — | | Sînmihai Almaș | 32 | 16 05 |
| — | — | | Hida | 28 | 15 53 |
| — | — | | Baica | 25 | 15 48 |
| | — | | Racîș | 22 | 15 39 |
| | — | | Chendrea | 19 | 15 30 |
| — | — | | Bălan | 16 | 15 21 |
| — | — | | Chechiș | 13 | 15 12 |
| — | — | | Gîlgău Almaș | 10 | 15 03 |
| — | — | | Tihău | 8 | 14 57 |
| — | — | | Var | 4 | 14 52 |
| 13 10 | 5 | 2 | Crișeni gară | — | — |
| 13 18 | 9 | 3 | Crișeni | — | — |
| 13 28 | 14 | 4 | Mirsid | — | — |
| 13 36 | 18 | 5 | Popeni | — | — |
| 13 42 | 21 | 6 | ↓ Cuceu ram. | — | — |
| 13 52 | 26 | 7 | s. **Jibou** s. | 0 | 14 45 |

## ZALĂU—BREBI—ROMITA

| 3121531 | 3121563* | 3121593* | km | Nr. st. | 31215 | km | 3121522* | 3121554 | 3121586* |
|---|---|---|---|---|---|---|---|---|---|
| 8 00 | 16 00 | 23 40 | 0 | 1 | p. **Zalău** s. | 21 | 6 31 | 14 31 | 22 31 |
| 8 15 | 16 15 | 23 55 | 3 | 2 | Ortelec ↑ | 18 | 6 16 | 14 16 | 22 16 |
| 8 29 | 16 29 | 0 09 | 9 | 3 | Moigrad | 12 | 6 02 | 14 02 | 22 02 |
| 8 41 | 16 41 | 0 21 | 13 | 4 | Brebi | 8 | 5 50 | 13 50 | 21 50 |
| 8 51 | 16 51 | 0 31 | 16 | 5 | Creaca | 5 | 5 40 | 13 40 | 21 40 |
| 8 55 | 16 55 | 0 35 | 18 | 6 | ↓ Jac ram. | 3 | 5 36 | 13 36 | 21 36 |
| 9 01 | 17 01 | 0 41 | 21 | 7 | s. **Romița** p. | 0 | 5 30 | 13 30 | 21 30 |

* Nu circulă duminica

# ZALĂU — GÎRBOU — DEJ

| 3121623 | 1225260* | km | Nr. st. | 31216 | km | 1225219* | 3121660 |
|---|---|---|---|---|---|---|---|
| 6 00 | — | 0 | 1 | p. **Zalău** . . . . . s. | 92 | | 18 44 |
| 6 15 | — | 3 | 2 | \| Ortelec . . . . . ↑ | 89 | — | 18 29 |
| 6 29 | — | 9 | 3 | \| Moigrad . . . . . \| | 83 | — | 18 15 |
| 6 41 | — | 13 | 4 | \| Brebi . . . . . \| | 79 | - | 18 03 |
| 6 51 | — | 16 | 5 | \| Creaca . . . . . \| | 76 | | 17 53 |
| 6 59 | — | 21 | 6 | ↓ Prodănești . . . . . \| | 71 | | 17 45 |
| 7 07 | — | | | s. p. | | | 17 37 |
| 7 15 | 15 54 | 26 | 7 | p. **Jibou** . . . . . s. | 66 | 7 27 | 17 27 |
| 7 22 | 16 01 | 30 | 8 | \| Var . . . . . ↑ | 62 | 7 20 | 17 20 |
| 7 27 | 16 06 | 33 | 9 | ↓ Tihău ram. . . . . \| | 59 | 7 15 | 17 15 |
| 7 33 | 16 12 | 36 | 10 | s. p. | | 7 09 | 17 09 |
| 7 41 | 16 20 | | | p. **Surduc ram.** . . . . . s. | 56 | 7 01 | 17 01 |
| 7 51 | 16 30 | 41 | 11 | \| Brîglez . . . . . ↑ | 51 | 6 51 | 16 51 |
| 8 01 | 16 40 | 46 | 12 | ↓ Fabrica . . . . . \| | 46 | 6 41 | 16 41 |
| 8 07 | 16 46 | | | s. p. | | 6 35 | 16 35 |
| 8 12 | 16 51 | 49 | 13 | p. **Gîrbou** . . . . . s. | 43 | 6 30 | 16 30 |
| 8 22 | 17 01 | 55 | 14 | \| Cernuc . . . . . ↑ | 37 | 6 20 | 16 20 |
| 8 33 | 17 12 | 59 | 15 | \| Dealul Chițului . . . . \| | 33 | 6 09 | 16 09 |
| 9 41 | 17 20 | 63 | 16 | \| Jurca ram. . . . . \| | 29 | 6 01 | 16 01 |
| 8 51 | 17 30 | 65 | 17 | \| Pustuța . . . . . \| | 27 | 5 51 | 15 51 |
| 8 59 | 17 38 | 68 | 18 | ↓ Oșorhel . . . . . \| | 24 | 5 43 | 15 43 |
| 9 07 | 17 46 | | | s. p. | | 5 35 | 15 35 |
| 9 12 | 17 51 | 72 | 19 | p. **Bobîlna** . . . . . s. | 20 | 5 30 | 15 30 |
| 9 20 | 17 59 | 77 | 20 | \| Răzbuneni . . . . . ↑ | 15 | 5 22 | 15 22 |
| 9 24 | 18 03 | 79 | 21 | \| Maia . . . . . \| | 13 | 5 18 | 15 18 |
| 9 29 | 18 08 | 82 | 22 | \| Șomcutu Mic . . . . . \| | 10 | 5 13 | 15 13 |
| 9 32 | 18 11 | 84 | 23 | \| Tărpiu . . . . . \| | 8 | 5 10 | 15 10 |
| 9 37 | 18 16 | 88 | 24 | ↓ Viile Dejului . . . . . \| | 4 | 5 05 | 15 05 |
| 9 42 | 18 21 | 92 | 25 | s. **Dej** . . . . . p. | 0 | 5 00 | 15 00 |

* Circulă de la și la Dej prin Mirșid

ÎN AUTOBUZELE **ITA LOCURILE 9 ȘI 10 SÎNT REZERVATE PENTRU FEMEI GRAVIDE, PERSOANE CU COPII ÎN BRAȚE, INVALIZI, BĂTRÎNI.** CĂLĂTORII POT OCUPA ACESTE LOCURI CU OBLIGAȚIA DE A LE ELIBERA LA URCAREA ÎN AUTOBUZ A UNOR PERSOANE DIN CATEGORIILE SUS MENȚIONATE.

# ZALĂU—CLUJ-NAPOCA

| [illegible] | 3111423* | 3121751 | 1210054 R | 1210162 | km | Nr. st. | 31217 | km | 1210023 R | 1210123 | 3121754 | 3111464* | 3121770 |
|---|---|---|---|---|---|---|---|---|---|---|---|---|---|
| 7 00 | 8 00 | 13 15 | 14 30 | 15 30 | 0 | 1 | p. **Zalău** . . . . . s. | 87 | 8 30 | 8 45 | 16 15 | 18 45 | 20 09 |
| 7 24 | 8 28 | 13 38 | \| | 15 53 | 10 | 2 | \| Stîna ram. . . . ↑ | 77 | \| | 8 22 | 15 52 | 18 22 | 19 46 |
| 7 33 | 8 33 | 13 48 | \| | 16 03 | 15 | 3 | \| Ciumărna . . . \| | 72 | \| | 8 12 | 15 42 | 18 12 | 19 36 |
| 7 43 | 8 43 | 13 58 | 15 00 | 16 13 | 20 | 4 | \| Romînaşi . . . \| | 67 | 8 00 | 8 02 | 15 32 | 18 02 | 19 26 |
| 7 49 | 8 49 | 14 04 | \| | 16 19 | 24 | 5 | \| Poarta Sălajului \| | 63 | \| | 7 56 | 15 26 | 17 56 | 19 20 |
| 7 57 | 8 57 | 14 12 | \| | 16 27 | 29 | 6 | ↓ Sînta Măria ram. \| | 58 | \| | 7 48 | 15 18 | 17 48 | 19 12 |
| 8 03 | 9 03 | 14 18 | 15 30 | 16 33 | | | s. **Sinmihaiu** p. | | 7 30 | 7 42 | 15 12 | 17 42 | 19 06 |
| 8 05 | 9 05 | 14 20 | 15 32 | 16 35 | 33 | 7 | p. **Almaşului** . . s. | 54 | 7 28 | 7 40 | 15 10 | 17 40 | 19 04 |
| 8 10 | 9 10 | 14 25 | \| | 16 40 | 36 | 8 | \| Chendremal . . ↑ | 51 | \| | 7 35 | 15 05 | 17 35 | 18 59 |
| 8 13 | 9 13 | 14 28 | \| | 16 43 | 38 | 9 | \| Zimbor . . . . \| | 49 | \| | 7 32 | 15 02 | 17 32 | 18 56 |
| 8 16 | 9 16 | 14 31 | \| | 16 46 | 40 | 10 | \| Sutoru . . . . \| | 47 | \| | 7 29 | 14 59 | 17 29 | 18 53 |
| 8 24 | 9 24 | 14 39 | \| | 16 54 | 45 | 11 | ↓ Ruginoasa ram. \| | 42 | \| | 7 21 | 14 51 | 17 21 | 18 45 |
| 8 30 | 9 30 | 14 45 | \| | 17 00 | | | s. **Sincraiu** p. | | \| | 7 15 | 14 45 | 17 15 | 18 39 |
| 8 32 | 9 32 | 14 47 | 15 53 | 17 02 | 49 | 12 | p. **Almaşului** . . s. | 38 | 7 07 | 7 13 | 14 43 | 17 13 | 18 37 |
| 8 40 | 9 40 | \| | \| | 17 10 | 54 | 13 | \| Topa Mică . . . ↑ | 33 | \| | 7 05 | 14 35 | 17 05 | \| |
| 8 51 | 9 51 | \| | \| | 17 21 | 58 | 14 | \| Berindu ram. . \| | 29 | \| | 6 54 | 14 24 | 16 54 | \| |
| 8 54 | 9 54 | \| | \| | 17 24 | 60 | 15 | \| Mihăieşti . . . \| | 27 | \| | 6 51 | 14 21 | 16 51 | \| |
| 8 59 | 9 59 | \| | \| | 17 29 | 63 | 16 | \| Sînpaul . . . . \| | 24 | \| | 6 46 | 14 16 | 16 46 | \| |
| 9 02 | 10 02 | \| | \| | 17 32 | 65 | 17 | \| Sardu ram. . . \| | 22 | \| | 6 43 | 14 13 | 16 43 | \| |
| 9 08 | 10 08 | \| | \| | 17 38 | 69 | 18 | \| Nădăşelu . . . \| | 18 | \| | 6 37 | 14 07 | 16 37 | \| |
| 9 13 | 10 13 | \| | \| | 17 43 | 72 | 19 | \| Mera ram. . . \| | 15 | \| | 6 32 | 14 02 | 16 32 | \| |
| 9 15 | 10 15 | \| | \| | 17 45 | 73 | 20 | \| Rădaia . . . . \| | 14 | \| | 6 30 | 14 00 | 16 30 | \| |
| 9 18 | 10 18 | \| | \| | 17 48 | 75 | 21 | \| Suceagu ram. . \| | 12 | \| | 6 27 | 13 57 | 16 27 | \| |
| 9 21 | 10 21 | \| | \| | 17 51 | 77 | 22 | \| Baciu . . . . . \| | 10 | \| | 6 24 | 13 54 | 16 24 | \| |
| 9 27 | 10 27 | \| | \| | 17 57 | 80 | 23 | ↓ Baciu complex . \| | 7 | \| | 6 18 | 13 48 | 16 18 | \| |
| 9 45 | 10 45 | 15 39 | 16 45 | 18 15 | 87 | 24 | s. **Cluj-Napoca** . . p. | 0 | 6 15 | 6 00 | 13 30 | 16 00 | 17 45 |

* Circulă de la Simleul Silvaniei

## CĂLĂTORI !

PUTEȚI EVITA ACCIDENTAREA DUMNEAVOASTRĂ DACĂ:

- URCAȚI ȘI COBORÎȚI NUMAI LA OPRIREA AUTOBUZULUI ÎN STAȚIE;
  ÎN TIMPUL CĂLĂTORIEI NU VĂ SPRIJINIȚI ÎN UȘILE AUTOBUZULUI;
- TRAVERSAREA STRĂZII O VEȚI FACE NUMAI DUPĂ CE AUTOBUZUL A PLECAT DIN STAȚIE.

# ZALĂU—ROMÂNAŞI—DRAGU—STUPINI

| 3121831 | 3121863 | 3121973 | km | Nr. st. | 31219 | km | 3121820 | 3121920 | 3121852 |
|---|---|---|---|---|---|---|---|---|---|
| 8 00 | 16 00 | 18 00 | 0 | 1 | p. **Zalău** . . . . . s. | 46 | 6 24 | 6 34 | 14 24 |
| 8 23 | 16 23 | 18 53 | 10 | 2 | Stîna ram. . . . . ↑ | 36 | 6 01 | 6 11 | 14 01 |
| 8 33 | 16 33 | 19 03 | 15 | 3 | Ciumărna . . . . . | 31 | 5 51 | 6 01 | 14 51 |
| 8 43 | 16 43 | 19 13 | 20 | 4 | Românaş . . . . . | 26 | 5 41 | 5 51 | 13 41 |
| 8 49 | 16 49 | 19 19 | 24 | 5 | Poarta Sălajului . . . . | 22 | 5 35 | 5 45 | 13 35 |
| 8 57 | 16 57 | 19 27 | 29 | 6 | Sîntămărie ram. . . . . | 17 | 5 27 | 5 37 | 13 27 |
| 9 03 | 17 03 | 19 33 | 33 | 7 | Sînmihaiu Alm. . . . . | 13 | 5 21 | 5 31 | 13 21 |
| 9 13 | 17 13 | 19 43 | 37 | 8 | Hida . . . . . | 9 | 5 11 | 5 21 | 13 11 |
| 9 24 | 17 24 | — | 44 | 9 | **Dragu** . . . . . | 0 | 5 00 | — | 13 00 |
| — | — | 19 54 | 42 | 9 | ↓ Sînpetru Alm. . . . . | 4 | — | 5 10 | — |
| | — | 20 04 | 46 | 10 | s. **Stupini** . . . . . p. | 0 | — | 5 00 | — |

# ZALĂU—ROMÂNAŞI—JIBOU—CEHU SILVANIEI

| 3122049 | km | Nr. st. | 31220 | km | 3122056 |
|---|---|---|---|---|---|
| 12 30 | 0 | 1 | p. **Zalău** . . . . . s. | 61 | 16 08 |
| 12 53 | 10 | 2 | Stîna ram. . . . . ↑ | — | |
| 13 03 | 15 | 3 | Ciumărna . . . . . | — | |
| 13 13 | 20 | 4 | Românaş . . . . . | — | |
| 13 19 | 23 | 5 | Chichişa . . . . . | — | |
| 13 22 | 24 | 6 | Romiţa . . . . . | — | |
| 13 28 | 27 | 7 | Jac . . . . . | — | |
| 13 32 | 29 | 8 | Creaca . . . . . | — | |
| 13 40 | 34 | 9 | Prodăneşti . . . . . | — | |
| — | — | | Crişeni gară . . . . . | 55 | 15 58 |
| — | — | | Crişeni . . . . . | 52 | 15 50 |
| — | — | | Cristur . . . . . | 49 | 15 44 |
| — | — | | Doba ram. . . . . | 46 | 15 38 |
| — | — | | Verveghiu ram. . . . . | 42 | 15 30 |
| — | — | | Naimon . . . . . | 38 | 15 22 |
| — | — | | ↓ Sălătig . . . . . | 35 | 15 16 |
| — | — | | s. **Cehu Silvaniei** . . . . . p. | 27 | 15 00 |
| | | | p. **Cehu Silvaniei** . . . . . s. | 27 | 14 55 |
| — | — | | Horoatu Cehului . . . ↑ | 21 | 14 44 |
| — | — | | Biuşa ram. . . . . | 20 | 14 42 |
| — | — | | Benesat . . . . . | 17 | 14 36 |
| — | — | | Aluniş . . . . . | 14 | 14 30 |
| — | — | | Ineu . . . . . | 11 | 14 24 |
| — | — | | ↓ Someş Odorhei . . . . | 7 | 14 12 |
| 13 48 | 39 | 10 | s. **Jibou** . . . . . p. | 0 | 14 00 |

# ZALĂU—PĂUȘA—BUCIUMI—CIUCEA

| 3122147** | 3122161** | 3122273* | km | Nr. st. | 31221 | km | 3122222* | 3122124* | 3122176** |
|---|---|---|---|---|---|---|---|---|---|
| 17 00 | 15 30 | 18 30 | 0 | 1 | p. **Zalău** . . . . . s. | 62 | 6 33 | 8 30 | 21 55 |
| 17 23 | 15 53 | 18 53 | 10 | 2 | Stîna ram. . . . . ↑ | 52 | 6 10 | 8 07 | 21 32 |
| 17 33 | 16 03 | 19 03 | 15 | 3 | ↓ Ciumărna . . . . . | 47 | 6 00 | 7 57 | 21 22 |
| 17 43 | 16 13 | 19 13 | | | s. p. | | 5 50 | 7 44 | 21 12 |
| 17 48 | 16 18 | — | 20 | 4 | p. **Românaș** . . . . . s. | 42 | — | 7 42 | 21 07 |
| 17 58 | 16 28 | 19 23 | 25 | 5 | Păușa . . . . . ↑ | 37 | 5 40 | 7 32 | 20 57 |
| 18 08 | 16 38 | — | 30 | 6 | Agrij . . . . . | 32 | — | 7 22 | 20 47 |
| 18 13 | 16 43 | — | 33 | 7 | ↓ Bodia . . . . . | 29 | — | 7 17 | 20 42 |
| 18 18 | 16 48 | — | | | s. p. | | — | 7 12 | 20 37 |
| 18 23 | 16 53 | — | 35 | 8 | p. **Buciumi** . . . . . s. | 27 | — | 7 07 | 20 32 |
| 18 39 | 17 09 | — | 40 | 9 | Bogdana . . . . . ↑ | 22 | — | 6 51 | 20 16 |
| 18 58 | 17 29 | — | 46 | 10 | Huta . . . . . | 16 | — | 6 32 | 19 57 |
| 19 20 | 17 50 | — | 53 | 11 | Poic . . . . . | 9 | — | 6 10 | 19 35 |
| 19 30 | 18 00 | — | 58 | 12 | ↓ Vînători . . . . . | 4 | — | 6 00 | 19 23 |
| 19 30 | 18 10 | — | 62 | 13 | s. **Ciucea gară** . . . . . p. | 0 | — | 5 50 | 19 15 |

* Nu circulă duminica
** De la Bogdana la Ciucea circulă cu aviz special

# ZALĂU—SÎNMIHAIU ALMAȘULUI—ALMAȘ

| 3122367 | km | Nr. st. | 31223 | km | 3122320 |
|---|---|---|---|---|---|
| 17 00 | 0 | 1 | p. **Zalău** . . . . . s. | 51 | 6 48 |
| 17 23 | 10 | 2 | Stîna ram. . . . . ↑ | 41 | 6 25 |
| 17 33 | 15 | 3 | Ciumărna . . . . . | 36 | 6 15 |
| 17 43 | 20 | 4 | Românaș . . . . . | 31 | 6 05 |
| 17 49 | 24 | 5 | Poarta Sălajului . . . . | 27 | 5 59 |
| 17 57 | 29 | 6 | ↓ Sîntămărie ram. . . . . | 22 | 5 49 |
| 18 03 | | | s. p. | | 5 45 |
| 18 08 | 33 | 7 | p. **Sînmihaiu Alm.** . . . . s. | 18 | 5 40 |
| 18 13 | 36 | 8 | Chendermal . . . . . ↑ | 15 | 5 35 |
| 18 16 | 38 | 9 | Zimbor . . . . . | 13 | 5 32 |
| 18 20 | 40 | 10 | Sutoru . . . . . | 11 | 5 28 |
| 18 23 | 43 | 11 | Mierța . . . . . | 8 | 5 25 |
| 18 28 | 46 | 12 | ↓ Cuzeplac . . . . . | 5 | 5 20 |
| 18 33 | 51 | 13 | s. **Almaș** . . . . . p. | 0 | 5 15 |

# ZALĂU—SÎNTĂMĂRIE

| 3122473 | km | Nr. st. | 31224 | km | 3122420 |
|---|---|---|---|---|---|
| 18 30 | 0 | 1 | p. **Zalău** . . . . . s. | 43 | 6 38 |
| 18 53 | 10 | 2 | \| Stîna ram. . . . . ↑ | 33 | 6 15 |
| 19 03 | 15 | 3 | \| Ciumărna . . . . . \| | 28 | 6 05 |
| 19 13 | 20 | 4 | \| Românaş . . . . . \| | 23 | 5 55 |
| 19 19 | 24 | 5 | \| Poarta Sălaj . . . . . \| | 19 | 5 49 |
| 19 27 | 29 | 6 | \| Sîntămărie ram. . . . . \| | 14 | 5 41 |
| 19 33 | 33 | 7 | \| Sînmihaiu Alm. . . . . \| | 10 | 5 35 |
| 19 50 | 41 | 8 | ↓ Bercea ram. . . . . \| | 2 | 5 18 |
| 19 58 | 43 | 9 | s. **Sîntămărie** . . . . . p. | 0 | 5 10 |

# ZALĂU—ROMÂNAȘI—JIBOU—BREBI—ZALĂU

| | | 3122561 | km | Nr. st. | 31225 | km | 3122570 | 3122568 | 3122554 |
|---|---|---|---|---|---|---|---|---|---|
| | | 15 30 | 0 | 1 | p. **Zalău** . . . . . s. | 26 | 18 37 | 18 07 | 14 48 |
| | | 15 53 | 10 | 2 | \| Stîna ram. . . . . ↑ | ... | ... | — | 14 25 |
| | | 16 03 | 15 | 3 | \| Ciumărna . . . . . \| | — | — | — | 14 15 |
| | | 16 13 | 20 | 4 | \| Romînaşi . . . . . \| | — | — | — | 14 05 |
| | | 16 20 | 23 | 5 | \| Chichişa . . . . . \| | — | — | — | 13 58 |
| | | 16 22 | 24 | 6 | \| Romiţa . . . . . \| | — | — | — | 13 56 |
| | | 16 28 | 27 | 7 | \| Jac ram. . . . . \| | — | — | — | 13 50 |
| | | — | — | 2 | \| Ortelec . . . . . \| | 21 | 17 52 | 18 22 | |
| | | — | — | 3 | \| Moigrad . . . . . \| | 16 | 17 38 | 18 08 | |
| | | — | — | 4 | \| Brebi . . . . . \| | 13 | 17 26 | 17 56 | |
| | | 16 32 | 29 | 8 | \| Creaca . . . . . \| | 9 | 17 16 | 17 46 | 13 46 |
| | | 16 40 | 34 | 9 | ↓ Prodăneşti . . . . . \| | 3 | 17 08 | 17 38 | 13 38 |
| | | 16 48 | 39 | 10 | s. **Jibou** . . . . . p. | 0 | 17 00 | 17 30 | 13 30 |

# ZALĂU—FILDU DE JOS—JIBOU—HUEDIN

| 3122621 | 3122753 | km | Nr. st. | 31226 | km | 3122664 | 3122762 |
|---|---|---|---|---|---|---|---|
| 5 30 | 13 45 | 0 | 1 | p. **Zalău** . . . . . s. | 104 | 20 38 | 18 30 |
| 5 53 | 14 08 | 10 | 2 | \| Stîna ram. . . . . ↑ | 94 | 20 15 | — |
| 6 03 | 14 28 | 15 | 3 | \| Ciumărna . . . . . \| | 89 | 20 05 | — |
| 6 13 | 14 38 | 20 | 4 | \| Românaşi . . . . . \| | 84 | 19 55 | — |
| — | 14 44 | 24 | 5 | \| Poarta Sălaj . . . . . \| | — | — | — |
| | 14 52 | 29 | 6 | \| Sîntămărie ram. . . . . \| | — | — | — |
| — | — | — | 7 | \| Crişeni gară . . . . . \| | 77 | — | 18 20 |
| — | — | — | 8 | \| Crişeni . . . . . \| | 72 | — | 18 12 |
| — | — | — | 9 | \| Mirşid . . . . . \| | 67 | — | 18 02 |
| — | — | — | 10 | \| Popeni . . . . . \| | 63 | — | 17 54 |
| — | — | — | 11 | \| Cuceu ram. . . . . \| | 60 | — | 17 48 |
| 6 20 | — | 23 | 5 | \| Chichişa . . . . . \| | 81 | 19 48 | — |
| 6 22 | — | 24 | 6 | \| Romiţa . . . . . \| | 80 | 19 46 | — |
| 6 28 | — | 27 | 7 | \| Jac ram. . . . . \| | 77 | 19 40 | — |
| 6 32 | — | 29 | 8 | \| Creaca . . . . . \| | 75 | 19 36 | — |
| 6 40 | — | 34 | 9 | ↓ Prodăneşti . . . . . \| | 70 | 19 28 | — |
| 6 48 | | | | s. p. | | 19 20 | 17 38 |
| 6 58 | — | 39 | 10 | p. **Jibou** . . . . . s. | 65 | 18 17 | |
| 7 05 | — | 43 | 11 | \| Var . . . . . ↑ | 61 | 18 10 | 17 31 |
| 7 10 | — | 47 | 12 | \| Tihău . . . . . \| | 57 | 18 05 | 17 26 |
| 7 16 | — | 49 | 13 | \| Gîlgău Almaş . . . . . \| | 55 | 17 59 | 17 20 |
| 7 25 | — | 52 | 14 | \| Chechiş . . . . . \| | 52 | 17 50 | 17 11 |
| 7 34 | — | 55 | 15 | \| Bălan . . . . . \| | 49 | 17 41 | 17 05 |
| 7 43 | — | 58 | 16 | \| Chendrea . . . . . \| | 46 | 17 32 | 16 54 |
| 7 52 | — | 67 | 17 | \| Racîş . . . . . \| | 43 | 17 23 | 16 45 |
| 8 01 | — | 64 | 18 | ↓ Baica . . . . . \| | 40 | 17 14 | 16 36 |
| 8 06 | | | | s. p. | | 17 09 | |
| 8 11 | — | 67 | 19 | p. **Hida** . . . . . s. | 37 | 17 04 | 16 31 |
| 8 23 | 14 56 | 71 | 20 | \| Sînmihaiu Alm. . . . . ↑ | 33 | 16 52 | 16 19 |
| 8 28 | 15 01 | 74 | 21 | \| Chendremal . . . . . \| | 30 | 16 47 | 16 14 |
| 8 31 | 15 04 | 76 | 22 | \| Zimbor . . . . . \| | 28 | 16 44 | 16 11 |
| 8 35 | 15 08 | 78 | 23 | \| Sutoru . . . . . \| | 26 | 16 40 | 16 07 |
| 8 38 | 16 15 | 81 | 24 | \| Mierţa ram. . . . . \| | 23 | 16 37 | 16 00 |
| 8 43 | 15 20 | 84 | 25 | ↓ Cuzăplac . . . . . \| | 20 | 16 32 | 15 55 |
| 8 48 | | | | s. p. | | 16 27 | |
| 8 53 | 15 25 | 89 | 26 | p. **Almaş** . . . . . s. | 15 | 16 22 | 15 50 |
| 9 03 | 15 35 | 95 | 27 | \| Fildu de Jos . . . . . ↑ | 9 | 16 12 | 15 40 |
| 9 11 | — | 99 | 28 | ↓ Tetişu . . . . . \| | 5 | 16 04 | — |
| 9 23 | — | 104 | 29 | s. **Huedin** . . . . . p. | 0 | 15 52 | — |

OBSERVAȚIILE ȘI SUGESTIILE DVS. POT CONTRIBUI LA ÎMBUNĂTĂȚIREA TRANSPORTURILOR DE CĂLĂTORI. FOLOSIȚI ÎN ACEST SCOP CONDICA DE SUGESTII ȘI RECLAMAȚII DIN AUTOGĂRI.

# ZALĂU—CHICHIȘA—ROMIȚA—JAC

| 3123063* | 3122865 | 3122977 | 3123093* | km | Nr. st. | 31228 | km | 3122922 | 3123022* | 3122870 | 3123086* |
|---|---|---|---|---|---|---|---|---|---|---|---|
| 16 00 | 16 30 | 19 30 | 23 40 | *0* | 1 | p. **Zalău** . . . . . s. | *27* | 6 32 | 6 30 | 18 25 | 22 30 |
| 16 23 | 16 53 | 19 53 | 0 03 | *10* | 2 | \| Stîna ram. . . . ↑ | *17* | 6 09 | 6 07 | 18 05 | 22 07 |
| 16 33 | 17 02 | 20 02 | 0 13 | *15* | 3 | \| Ciumărna . . . \| | *12* | 5 59 | 6 57 | 17 55 | 21 57 |
| 16 43 | 17 13 | 20 13 | 0 23 | *20* | 4 | \| Românași . . . \| | *7* | 5 49 | 5 47 | 17 45 | 21 47 |
| 16 50 | 17 20 | 20 20 | 0 30 | *23* | 5 | \| Chichișa . . . . \| | *4* | 5 42 | 5 40 | 17 38 | 21 40 |
| — | 17 22 | 20 22 | -- | *24* | 6 | ↓ Romița . . . . \| | *3* | 5 40 | — | 17 36 | — |
| — | 17 28 | — | — | *27* | 7 | s. **Jac** . . . . . p. | *0* | — | — | 17 30 | — |

* Nu circulă duminica și în sărbători

# ZALĂU—CIUMARNA—ROMÂNAȘI—POARTA SĂLAJULUI

| 3123321* | 3123163* | 3123273* | 3123193* | km | Nr. st. | 31231 | km | 3123122* | 3123224* | 3123324* | 3123186* |
|---|---|---|---|---|---|---|---|---|---|---|---|
| 5 25 | 16 00 | 18 30 | 23 40 | *0* | 1 | p. **Zalău** . . . . . s. | *24* | 6 33 | 6 43 | 6 38 | 22 33 |
| 5 48 | 16 23 | 18 53 | 0 03 | *10* | 2 | ↓ Stîna ram. . . . . ↑ | *14* | 6 11 | 6 20 | 6 15 | 22 11 |
| 5 58 | 16 33 | 19 02 | 0 13 | *15* | 3 | s. **Ciumărna** . . . . . p. | *9* | 6 01 | 6 10 | 6 05 | 22 01 |
| — | 16 43 | 19 13 | 0 23 | *20* | 4 | s. **Românași** . . . . . p. | *4* | 5 51 | 6 00 | -- | 21 51 |
| — | 16 49 | -- | 0 29 | *24* | 5 | s. **Poarta Sălaj** . . . . p. | *0* | 5 45 | — | — | 21 45 |

* Nu circulă duminica și în sărbători legale

## ZALĂU—TREZNEA—BOZNA—AGRIJ—BOGDANA

| 31234 | km | Nr. st. | 3123719*** | 3123721*** | 3123531** | 3123657* | 3123563 | 3123763*** | 3123463 | 3123773*** | 3123673 | 3123573*** | 3123693*** |
|---|---|---|---|---|---|---|---|---|---|---|---|---|---|
| **Zalău** . . . . . p. | *0* | 1 | 5 15 | 5 15 | 8 00 | 14 30 | 16 00 | 16 00 | 16 00 | 18 30 | 18 30 | 18 30 | 23 40 |
| Stîna ram. . . . . ↓ | *10* | 2 | 5 38 | 5 38 | 8 23 | 14 53 | 16 23 | 16 23 | 16 23 | 18 53 | 18 53 | 19 53 | 0 03 |
| Treznea . . . . . s. | *14* | 3 | 5 57 | 5 57 | 8 42 | 15 12 | 16 42 | 16 42 | 16 42 | 19 21 | 19 12 | 19 12 | 0 22 |
| Bozna . . . . . s. | *18* | 4 | — | — | 8 55 | 15 25 | 16 55 | — | 16 55 | — | 19 25 | 19 25 | 0 35 |
| Agrij . . . . . s. | *20* | 5 | — | — | 9 02 | — | 17 02 | — | 17 02 | — | — | 19 32 | — |
| Bodia . . . . . \| | *23* | 6 | — | — | — | — | — | — | 17 12 | — | — | — | — |
| Buciumi . . . . . ↓ | *25* | 7 | — | — | — | — | — | — | 17 19 | — | — | — | — |
| **Bogdana** . . . . . s. | *30* | 8 | — | — | — | — | — | — | 17 35 | — | — | — | — |

* Circulă numai în perioada cursurilor şcolare, în dumineci şi sărbători nu circulă
** De la Bozna la Agrij circulă numai în perioada cursurilor şcolare, nu circulă duminica
*** Nu circulă duminica şi sărbători

## BOGDANA—AGRIJ—BOZNA—TREZNEA—ZALĂU

| 31234 | km | Nr. st. | 3123724*** | 3123726*** | 3123554** | 3123562* | 3123568 | 3123768*** | 3123420 | 3123776*** | 3123686*** | 3123522*** | 3123622 |
|---|---|---|---|---|---|---|---|---|---|---|---|---|---|
| **Bogdana** . . . . . p. | *0* | 1 | — | — | — | — | — | — | 5 00 | — | — | — | — |
| Buciumi . . . . . \| | *5* | 2 | — | — | — | — | — | — | 5 16 | — | — | — | — |
| Bodia . . . . . ↓ | *7* | 3 | — | — | — | — | — | — | 5 23 | — | — | — | — |
| Agrij . . . . . p. | *10* | 4 | — | — | 13 30 | 15 35 | 17 05 | — | 5 33 | — | — | 5 30 | — |
| Bozna . . . . . p. | *12* | 5 | — | — | 13 37 | 15 42 | 17 12 | — | 5 40 | — | 21 40 | 5 37 | 5 40 |
| Treznea . . . . . p. | *16* | 6 | 6 00 | 6 00 | 13 49 | 15 54 | 17 24 | 16 50 | 5 42 | 19 15 | 21 13 | 5 50 | 5 53 |
| Stîna ram. . . . . ↓ | *20* | 7 | 6 18 | 6 18 | 14 09 | 16 14 | 17 44 | 17 08 | 6 12 | 19 34 | 21 12 | 6 09 | 6 12 |
| **Zalău** . . . . . s. | *30* | 8 | 6 41 | 6 41 | 14 32 | 16 37 | 18 07 | 17 31 | 6 35 | 16 56 | 22 35 | 6 32 | 6 35 |

# ZALĂU—TREZNEA—AGRIJ—ROMÂNAȘI

| 3123825 | km | Nr. st. | 31238 | km | 3123830 |
|---|---|---|---|---|---|
| 6 30 | 0 | 1 | p. **Zalău** . . . . . s. | 30 | 8 36 |
| 6 53 | 10 | 2 | Stîna ram. . . . . | 20 | 8 13 |
| — | — | | Ciumărna . . . . . | 15 | 8 03 |
| — | — | | Românași . . . . . | 10 | 7 53 |
| — | — | | Păușa . . . . . | 5 | 7 43 |
| 7 12 | 14 | 3 | Treznea . . . . . | — | — |
| 7 25 | 18 | 4 | Bozna . . . . . | — | — |
| 7 32 | 20 | 5 | s. **Agrij** . . . . . p. | 0 | 7 33 |

# ZALĂU—BUCIUMI—RĂSTOLȚ / SÎNGIORZ

| 3124031 | 3124063* | 3124169 | 3124273 | 3124093* | km | Nr. st. | 31240 | km | 3124120 | 3124220 | *3124022 | 3124054 | 3124086* |
|---|---|---|---|---|---|---|---|---|---|---|---|---|---|
| 8 00 | 16 00 | 17 30 | 18 30 | 23 40 | 0 | 1 | p. **Zalău** . . . . . s. | 30 | 6 44 | 6 39 | 6 39 | 14 39 | 22 39 |
| 8 23 | 16 23 | 17 53 | 18 53 | 0 03 | 10 | 2 | Stîna ram. . . . . | 20 | 6 21 | 6 16 | 6 16 | 14 16 | 22 16 |
| 8 42 | 16 42 | 18 12 | 19 12 | 0 22 | 14 | 3 | Treznea . . . . . | 16 | 6 01 | 5 56 | 5 56 | 13 56 | 21 56 |
| 8 55 | 16 55 | 18 25 | 19 25 | 0 35 | 18 | 4 | Bozna . . . . . | 12 | 5 49 | 5 44 | 5 44 | 13 44 | 21 44 |
| 9 02 | 17 02 | 18 32 | 19 32 | 0 42 | 20 | 5 | Agrij . . . . . | 10 | 5 42 | 5 37 | 5 37 | 13 37 | 21 37 |
| 9 12 | 17 12 | 18 42 | 19 42 | 0 52 | 23 | 6 | Bodia . . . . . | 7 | 5 32 | 5 27 | 5 27 | 13 27 | 21 27 |
| 9 19 | 17 19 | 18 49 | 19 49 | 0 59 | 25 | 7 | s. Buciumi . . . p. | 5 | 5 25 | 5 20 | 5 20 | 13 20 | 21 20 |
| — | — | 19 14 | — | — | 30 | 8 | s. Răstolț . . . . p. | 0 | 5 00 | — | — | — | — |
| — | — | — | 20 09 | — | 30 | 8 | s. **Sîngiorz** . . . . p. | 0 | — | 5 00 | — | — | — |

* Nu circulă dumineci și în sărbători

## ZALĂU—MESEȘENII DE JOS—MESEȘENII DE SUS

| 3124421* | 3124531 | 3124557 | 3124563* | 3124569 | 3124573* | 3124593* | km | Nr. st. | 31244 | km | 3124522 | 3124524* | 3124526* | 3124424* | 3124554 | 3124562 | 3124586* |
|---|---|---|---|---|---|---|---|---|---|---|---|---|---|---|---|---|---|
| 5 25 | 8 00 | 14 30 | 16 00 | 17 30 | 18 30 | 23 40 | *0* | 1 | p. **Zalău** . . . . . s. | *17* | 6 33 | 6 33 | 6 33 | 6 33 | 14 33 | 16 18 | 22 33 |
| 5 38 | 8 13 | 14 43 | 16 13 | 17 43 | 18 43 | 23 53 | *5* | 2 | \| Aghireș . . . . . ↑ | *12* | 6 20 | 6 20 | 6 20 | 6 20 | 14 20 | 16 05 | 22 20 |
| 5 58 | 8 33 | 15 03 | 16 03 | 18 03 | 18 03 | 0 13 | *12* | 3 | s. Meseșenii Jos . . . . . p. | *5* | 6 00 | 6 00 | 6 00 | 6 00 | 14 00 | 15 45 | 22 00 |
| — | 8 48 | 15 18 | 16 48 | 18 18 | 19 18 | 0 28 | *17* | 4 | s. **Meseșenii Sus** . . . . p. | *0* | 5 45 | 5 45 | 5 45 | — | 13 45 | 15 30 | 21 45 |

* Nu circulă duminica și în sărbători

## ZALĂU—HOROATUL CRASNEI—SEREDEI—STÎRCIU—HUREZ—PRIA

| 3125063* | 3124769 | 3124873* | 3124773* | 3124893 | 3124673 | km | Nr. st. | 31246 | km | 3125022* | 3124822* | 3124720 | 3124722* | 3124922 | 3124620 |
|---|---|---|---|---|---|---|---|---|---|---|---|---|---|---|---|
| 16 00 | 17 30 | 18 30 | 18 30 | 18 30 | 18 30 | *0* | 1 | p. **Zalău** . . . . . s. | *35* | 6 42 | 6 47 | 6 47 | 6 47 | 6 45 | 6 42 |
| 16 30 | 17 43 | 18 43 | 18 43 | 18 43 | 18 43 | *5* | 2 | \| Aghireș . . . . . ↑ | *31* | 6 29 | 6 34 | 6 34 | 6 34 | 6 32 | 6 29 |
| 16 33 | 18 03 | 19 03 | 19 03 | 19 03 | 19 03 | *12* | 3 | ↓ Meseșenii Jos . . . . . \| | *24* | 6 09 | 6 14 | 6 14 | 6 14 | 6 12 | 6 09 |
| 16 59 | 18 24 | 19 24 | 19 24 | 19 24 | 19 24 | *19* | 4 | s. p.<br>p. **Crasna** . . . . . s. | *17* | 5 48 | 5 53<br>5 48 | 5 48<br>5 43 | 5 48<br>5 43 | 5 51<br>5 46 | 5 48<br>5 43 |
| 17 10 | 18 29<br>18 40 | 19 29<br>19 40 | 19 29<br>19 40 | 19 29<br>19 40 | 19 29<br>19 40 | *24* | 5 | s. Horoatul Cr. . . . . p. | *12* | 5 37 | 5 37 | 5 37 | 5 37 | 5 35 | 5 32 |
| — | — | — | — | 19 55 | — | *31* | 6 | s. Seredeiu . . . . . p. | *0* | — | — | — | — | 5 20 | — |
| — | 18 45 | 19 45 | 19 45 | — | 19 45 | *27* | 6 | ↓ Stîrciu ram. . . . . ↑ | *9* | — | 5 32 | 5 32 | 5 32 | — | — |
| — | 18 57 | 19 57 | 19 57 | — | — | *31* | 7 | s. Stîrciu . . . . . p. | *5* | — | 5 20 | 5 20 | 5 20 | — | — |
| — | 19 17 | — | 20 17 | — | — | *35* | 8 | s. Hurez . . . . . p. | *0* | — | — | 5 00 | 5 00 | — | — |
| — | — | — | — | — | 20 00 | *31* | 7 | ↓ Plesca . . . . . ↑ | *5* | — | — | — | — | — | 5 12 |
| — | — | — | — | — | 20 12 | *36* | 8 | s. **Pria** . . . . . p. | *0* | — | — | — | — | — | 5 00 |

*Nu circulă duminica și în sărbători

## ZALĂU—MARIN

| 2315231 | 3125263 | 3125273* | 3125293* | km | Nr. st. | 31252 | km | 3125222 | 3125224* | 3125254 | 3125286* |
|---|---|---|---|---|---|---|---|---|---|---|---|
| 8 00 | 16 00 | 18 30 | 23 40 | 0 | 1 | p. **Zalău** . . . . . s. | 26 | 6 39 | 6 39 | 14 39 | 22 39 |
| 8 15 | 16 15 | 18 45 | 23 55 | 5 | 2 | \| Aghireș . . . . . ↑ | 21 | 6 25 | 6 25 | 14 25 | 22 25 |
| 8 33 | 16 33 | 19 03 | 24 13 | 12 | 3 | \| **Meseșenii de Jos** . \| | 14 | 6 06 | 6 06 | 14 06 | 22 06 |
| 8 54 | 16 54 | 19 24 | 0 34 | 19 | 4 | ↓ Crasna . . . . . \| | 7 | 5 45 | 5 45 | 13 45 | 21 45 |
| 9 19 | 17 09 | 19 39 | 0 59 | 26 | 5 | s. **Marin** . . . . . p. | 0 | 5 20 | 5 20 | 13 20 | 21 20 |

* Nu circulă duminica

## ZALĂU—CRASNA—ȘIMLEUL SILVANIEI—SATU MARE

| 3125321 | 3000158 | km | Nr. st. | 31253 | km | 3000123 | 3125356 |
|---|---|---|---|---|---|---|---|
| 5 30 | 14 30 | 0 | 1 | p. **Zalău** . . . . . s. | 113 | 9 56 | 17 56 |
| 5 43 | 14 43 | 5 | 2 | \| Aghireș . . . . . ↑ | 108 | 9 43 | 17 43 |
| 6 03 | 15 03 | 12 | 3 | ↓ Meseșenii de Jos . . . . \| | 101 | 9 23 | 17 23 |
| 6 24 | 15 24 | | | s. p. | | 9 02 | 17 02 |
| 6 29 | 15 29 | 19 | 4 | p. **Crasna** . . . . . s. | 94 | 8 57 | 16 57 |
| 6 41 | 15 41 | 25 | 5 | \| Vîrșolț . . . . . ↑ | 88 | 8 45 | 16 45 |
| 6 48 | 15 49 | 30 | 6 | ↓ Pericei . . . . . \| | 83 | 8 37 | 16 37 |
| 6 56 | 15 57 | | | s. p. | | 8 29 | 16 29 |
| 7 05 | 16 02 | 35 | 7 | p. **Șimleu Silvaniei** . . . . s. | 78 | 8 24 | 16 24 |
| 7 13 | 16 10 | 39 | 8 | \| Cehei . . . . . ↑ | 74 | 8 16 | 16 16 |
| 7 21 | 16 18 | 43 | 9 | \| Uileacu Șiml. . . . . \| | 70 | 8 08 | 16 08 |
| 7 23 | 16 20 | 44 | 10 | \| Sereușa ram. . . . . \| | 69 | 8 06 | 16 06 |
| 7 27 | 16 24 | 46 | 11 | \| Giurtelecu Șiml. . . . . \| | 67 | 8 02 | 16 02 |
| 7 33 | 16 30 | 49 | 12 | \| Măieriște . . . . . \| | 64 | 7 56 | 15 56 |
| 7 37 | 16 34 | 51 | 13 | \| Moiad . . . . . \| | 62 | 7 52 | 15 52 |
| 7 44 | 16 41 | 55 | 14 | ↓ Bobota . . . . . \| | 58 | 7 43 | 15 43 |
| 7 54 | 16 51 | | | s. p. | | 7 35 | 15 35 |
| 7 59 | 16 56 | 60 | 15 | p. **Bobota ram.** . . . . . s. | 53 | 7 30 | 15 30 |
| 8 02 | 16 59 | 62 | 16 | \| Supuru de Sus . . . . ↑ | 51 | 7 27 | 15 27 |
| 8 09 | 17 06 | 66 | 17 | \| Supuru de Jos . . . . \| | 47 | 7 20 | 15 20 |
| 8 24 | 17 21 | 75 | 18 | \| Acîș . . . . . \| | 38 | 7 05 | 15 05 |
| 8 29 | 17 26 | 78 | 19 | \| Beltiug . . . . . \| | 35 | 7 00 | 15 00 |
| 8 40 | 17 37 | 84 | 20 | \| Rătești . . . . . \| | 29 | 6 49 | 14 49 |
| 8 43 | 17 40 | 86 | 21 | \| Cermeiu . . . . . \| | 27 | 6 46 | 14 46 |
| 8 48 | 17 45 | 89 | 22 | \| Ghirișa ram. . . . . \| | 24 | 6 41 | 14 41 |
| 8 55 | 17 52 | 93 | 23 | \| Ardud . . . . . \| | 20 | 6 34 | 14 34 |
| 9 05 | 18 02 | 99 | 24 | \| Mădăraș . . . . . \| | 14 | 6 24 | 14 24 |
| 9 14 | 18 11 | 107 | 25 | ↓ Aeroport . . . . . \| | 6 | 6 15 | 14 15 |
| 9 29 | 18 26 | 113 | 26 | s. **Satu Mare** . . . . . p. | 0 | 6 00 | 14 00 |

## ZALĂU—CRASNA—ȘIMLEUL SILVANIEI

| 3125439 | km | Nr. st. | 31254 | km | 3125476 |
|---|---|---|---|---|---|
| 10 00 | 0 | 1 | p. **Zalău** . . . . . s. | 35 | 12 47 |
| 10 13 | 5 | 2 | \| Aghireș . . . . . ↑ | 30 | 12 34 |
| 10 33 | 12 | 3 | \| Meseșenii de Jos . . . . \| | 23 | 12 14 |
| 10 45 | | | \| | | 12 02 |
| 10 50 | 19 | 4 | \| **Crasna** . . . . . \| | 16 | 11 57 |
| 11 01 | 25 | 5 | \| Vîrșolț . . . . . \| | 10 | 11 46 |
| 11 09 | 30 | 6 | ↓ Pericei . . . . . \| | 5 | 11 38 |
| 11 17 | 35 | 7 | s. **Șimleu Silvaniei** . . . . p | 0 | 11 30 |

# ZALĂU—CIZER—CIUCEA

| 3125527 | 3125631 | 3125555 | 3125563 | 3125663 * | 3125673 * | 3125693 * | km | Nr. st. | 31255 | km | 3125620 * | 3125622 * | 3125526 | 3125548 | 3125652 | 3125578 | 3125684 * |
|---|---|---|---|---|---|---|---|---|---|---|---|---|---|---|---|---|---|
| 7 00 | 8 00 | 14 00 | 16 00 | 16 00 | 18 30 | 23 40 | 0 | 1 | p. **Zalău** . . . . . s. | 51 | 6 42 | 6 42 | 9 03 | 14 28 | 14 42 | 21 58 | 22 42 |
| 7 13 | 8 13 | 14 13 | 16 13 | 16 13 | 18 43 | 23 53 | 5 | 2 | \| Aghireș . . . . . ↑ | 46 | 6 29 | 6 29 | 8 50 | 14 15 | 14 29 | 21 45 | 22 29 |
| 7 33 | 8 33 | 14 33 | 16 33 | 16 33 | 19 03 | 0 13 | 12 | 3 | ↓ Meseșeni Jos . . . . . \| | 39 | 6 09 | 6 09 | 8 30 | 13 55 | 14 09 | 21 25 | 22 09 |
| 7 54 | 8 54 | 14 54 | 16 54 | 16 54 | 19 24 | 0 34 | | | p. **Crasna** . . . . . s. | | 5 48 | 5 48 | 8 09 | 13 34 | 13 48 | 21 04 | 21 48 |
| 7 59 | 8 59 | 14 59 | 16 59 | 16 59 | 19 29 | 0 39 | 19 | 4 | \| Horouatu Cr. . . . . ↑ | 32 | 5 43 | 5 43 | 8 04 | 13 29 | 13 43 | 20 59 | 21 43 |
| 8 10 | 9 10 | 15 10 | 17 10 | 17 10 | 19 40 | 0 50 | 24 | 5 | \| Stîrciu ram. . . . . \| | 27 | 5 32 | 5 32 | 7 53 | 13 18 | 13 32 | 20 48 | 21 32 |
| 8 15 | 9 15 | 15 15 | 17 15 | 17 15 | 19 45 | 0 55 | 27 | 6 | ↓ Plesca . . . . . \| | 24 | 5 27 | 5 27 | 7 48 | 13 13 | 13 27 | 20 43 | 21 27 |
| 8 30 | 9 30 | 15 30 | 17 30 | 17 30 | 20 00 | 1 10 | 31 | 7 | s. p. | 20 | 5 12 | 5 12 | 7 33 | 12 58 | 13 12 | 20 28 | 21 12 |
| 8 42 | 9 42 | 15 42 | 17 42 | 17 42 | 20 12 | 1 22 | 35 | 8 | p. **Cizer** . . . . . s. | 16 | 5 00 | 5 00 | 7 21 | 12 46 | 13 00 | 20 16 | 21 00 |
| 9 06 | — | 16 06 | 18 06 | — | — | — | 44 | 9 | \| Bogdana ram. . . . . ↑ | 7 | — | — | 6 57 | 12 22 | — | 19 52 | — |
| 9 18 | — | 16 18 | 18 18 | — | — | — | 48 | 10 | ↓ Vînători . . . . . \| | 3 | — | — | 6 45 | 12 10 | — | 19 40 | — |
| 9 28 | — | 16 28 | 18 28 | — | — | — | 51 | 11 | s. **Ciucea gară** . . . . . p. | 0 | — | — | 6 35 | 12 00 | — | 19 30 | — |

* Nu circulă dumineca și în sărbători legale

# ZALĂU—BĂNIȘOR—BAN

| 3125831 | 3125957 * | 3125863 ** | 3125873 ** | 3125875 ** | 3125975 | 3125893 ** | km | Nr. st. | 31258 | km | 3125820 ** | 3125822 ** | 3125824 ** | 3125926 | 3125852 | 3125964 * | 3125884 ** |
|---|---|---|---|---|---|---|---|---|---|---|---|---|---|---|---|---|---|
| 8 00 | 14 30 | 16 00 | 18 30 | 18 30 | 19 15 | 23 40 | 0 | 1 | p. **Zalău** . . . . . s. | 32 | 6 36 | 6 36 | 6 36 | 7 53 | 14 36 | 17 25 | 22 36 |
| 8 15 | 14 45 | 16 15 | 18 45 | 18 45 | 19 30 | 23 55 | 5 | 2 | \| Aghireș . . . . . \| | 27 | 6 21 | 6 21 | 6 21 | 7 38 | 14 21 | 17 12 | 22 21 |
| 8 33 | 15 03 | 16 33 | 19 03 | 19 03 | 19 48 | 0 13 | 12 | 3 | \| Meseșenii de Jos . . . . \| | 20 | 6 03 | 6 03 | 6 03 | 7 20 | 14 03 | 16 52 | 22 03 |
| 8 54 | 15 24 | 16 44 | 19 24 | 19 24 | 20 09 | 0 25 | 19 | 4 | \| Crasna . . . . . \| | 13 | 5 42 | 5 42 | 5 42 | 6 59 | 13 42 | 16 32 | 21 42 |
| 9 09 | 15 39 | 17 09 | 19 39 | 19 39 | 20 24 | 0 49 | 25 | 5 | ↓ Pecei . . . . . ↓ | 7 | 5 27 | 5 27 | 5 27 | 6 44 | 13 27 | 16 12 | 21 27 |
| 9 21 | 15 41 | 17 21 | 19 41 | 19 41 | 20 36 | 1 01 | 29 | 6 | s. Bănișor . . . . . p. | 3 | 5 15 | 5 15 | 5 15 | 6 32 | 13 15 | 16 00 | 21 15 |
| 9 28 | — | 17 28 | 18 48 | 19 48 | — | 1 08 | 32 | 7 | s. **Ban** . . . . . p. | 0 | 5 08 | 5 05 | 5 05 | — | 13 08 | — | 21 08 |

* Circulă numai în perioada cursurilor școlare, nu circulă duminica și în sărbători

* Nu circulă duminica și în sărbători

## ZALĂU—CRASNA—HUSENI—BOGHIȘ BĂI

| 3126161 * | 3126273 ** | km | Nr. st. | 31261 | km | 3126222 ** | 3126174 * |
|---|---|---|---|---|---|---|---|
| 15 30 | 18 30 | 0 | 1 | p. **Zalău** . . . . . s. | 37 | 6 32 | 20 16 |
| 15 43 | 18 45 | 5 | 2 | \| Aghireș . . . . . ↑ | 32 | 6 19 | 20 03 |
| 16 03 | 19 03 | 12 | 3 | \| Meseșenii de Jos . . . \| | 25 | 6 06 | 19 43 |
| 16 24 | 19 24 | 19 | 4 | \| Crasna . . . . . \| | 18 | 5 45 | 19 22 |
| 16 34 | 19 34 | 23 | 5 | ↓ Ratin . . . . . \| | 14 | 5 28 | 19 12 |
| 16 42 | 19 42 | 26 | 6 | s. Huseni . . . . . p. | 11 | 5 20 | 19 04 |
| 17 02 | — | 33 | 7 | ↓ Nușfalău . . . . . ↑ | 4 | — | 18 44 |
| 17 16 | — | 37 | 8 | s. **Boghiș Băi** . . . . p. | 0 | — | 18.30 |

* Nu circulă 1 octombrie — 1 mai
** Nu circulă duminica

## ZALĂU—CRASNA—SIG—CIUCEA—GARĂ

| 3126463 * | 3126573 | km | Nr. st. | 31264 | km | 3126520 | 3126424 * |
|---|---|---|---|---|---|---|---|
| 16 00 | 18 30 | 0 | 1 | p. **Zalău** . . . . . s. | 53 | 6 44 | 8 38 |
| 16 15 | 18 45 | 5 | 2 | \| Aghireș . . . . . ↑ | 48 | 6 29 | 8 23 |
| 16 33 | 19 03 | 12 | 3 | ↓ Meseșenii de Jos . . . \| | 41 | 6 11 | 8 05 |
| 16 54 | 19 24 | 19 | 4 | s. p. p. **Crasna** . . . . . s. | 34 | 5 50 5 45 | 7 44 7 39 |
| 16 59 | 19 29 | | | | | | |
| 17 14 | 19 44 | 25 | 5 | \| Pecei . . . . . ↑ | 28 | 5 30 | 7 24 |
| 17 26 | 19 56 | 29 | 6 | \| Bănișor . . . . . \| | 24 | 5 18 | 7 12 |
| 17 35 | 20 05 | 32 | 7 | \| Ban . . . . . \| | 21 | 5 09 | 7 03 |
| 17 44 | 20 14 | 35 | 8 | \| Sîg . . . . . \| | 18 | 5 00 | 6 54 |
| 17 59 | — | 40 | 9 | \| Tusa . . . . . \| | 13 | — | 6 39 |
| 18 14 | — | 45 | 10 | \| Tușa ram. . . . . \| | 8 | — | 6 24 |
| 18 28 | — | 49 | 11 | ↓ Vînători . . . . . \| | 4 | — | 6 10 |
| 18 38 | — | 53 | 12 | s. **Ciucea gară** . . . . . p. | 0 | — | 6 00 |

* De la Sîg la Ciucea gară circulă cu aviz special

# ZALĂU—ȘIMLEUL SILVANIEI—MARGHITA—ORADEA

| 3113421 | 3126623 | 0537258 | km | Nr. st. | 31266 | km | 0537223 | 3126660 | 3113466 |
|---|---|---|---|---|---|---|---|---|---|
| — | 6 00 | 14 30 | 0 | 1 | p. **Zalău** . . . . . s. | 133 | 9 48 | 19 24 | — |
| — | 6 07 | 14 37 | 5 | 2 | \| Crișeni gară . . . . . ↑ | 128 | 9 41 | 19 17 | — |
| — | 6 22 | 14 52 | 10 | 3 | \| Hereclean ram. . . . . \| | 123 | 9 36 | 19 02 | — |
| — | 6 44 | 15 44 | 19 | 4 | \| Vîrșolț . . . . . \| | 114 | 9 04 | 18 40 | — |
| — | 6 52 | 15 22 | 24 | 5 | ↓ Pericei . . . . . \| | 109 | 8 56 | 18 32 | — |
| — | 7 00 | 15 30 | 29 | 6 | s. p. | 104 | 8 48 | 18 24 | — |
| 5 30 | 7 05 | 15 35 | | | p. **Șimleul Silvaniei** . . . s. | | 8 43 | 18 19 | 19 14 |
| 5 40 | 7 15 | 15 45 | 35 | 7 | \| Bilghez ram. . . . . ↑ | 98 | 8 33 | 18 09 | 19 04 |
| 5 44 | 7 19 | 15 49 | 37 | 8 | \| Nușfalău . . . . . \| | 96 | 8 29 | 18 05 | 18 59 |
| 5 51 | 7 26 | 15 56 | 41 | 9 | \| Zăuan . . . . . \| | 92 | 8 22 | 17 54 | 18 52 |
| 5 59 | 7 34 | 16 04 | 46 | 10 | \| Ip . . . . . \| | 87 | 8 14 | 17 50 | 18 44 |
| 6 06 | 7 41 | 16 11 | 50 | 11 | \| Porț . . . . . \| | 83 | 8 07 | 17 43 | 18 37 |
| 6 14 | 7 49 | 16 19 | 55 | 12 | \| Suplacu de Barcău . . \| | 78 | 7 59 | 17 35 | 18 29 |
| 6 19 | 7 55 | 16 24 | 58 | 13 | \| Dolea . . . . . \| | 75 | 7 54 | 17 29 | 18 24 |
| 6 26 | 8 03 | 16 31 | 62 | 14 | \| Satu Barbă . . . . . \| | 71 | 7 47 | 17 21 | 18 17 |
| 6 31 | 8 08 | 16 36 | 65 | 15 | \| Marginea . . . . . \| | 68 | 7 42 | 17 16 | 18 12 |
| 6 38 | 8 15 | 16 43 | 69 | 16 | \| Abram . . . . . \| | 64 | 7 35 | 17 09 | 18 05 |
| 6 41 | 8 17 | 16 46 | 70 | 17 | ↓ Chiribiș . . . . . \| | 63 | 7 32 | 17 07 | 18 02 |
| 6 50 | 8 25 | 16 52 | 75 | 18 | s. p. | 58 | 7 26 | 16 59 | 17 54 |
| 6 55 | 8 30 | 16 57 | | | p. **Marghita** . . . . . s. | | 7 21 | 16 54 | 17 49 |
| \| | 8 40 | \| | 80 | 19 | \| Chiribiș . . . . . ↑ | 53 | \| | 16 44 | \| |
| \| | 8 46 | \| | 83 | 20 | \| Chiraleu ram. . . . . \| | 50 | \| | 16 38 | \| |
| 7 14 | 8 57 | 17 16 | 89 | 21 | \| Mișca ram. . . . . \| | 44 | 7 02 | 16 27 | 17 29 |
| \| | 9 05 | \| | 93 | 22 | \| Poclușa de Barcău . . \| | 40 | \| | 16 19 | \| |
| \| | 9 09 | \| | 95 | 23 | \| Sărșig . . . . . \| | 38 | \| | 16 15 | \| |
| \| | 9 11 | \| | 96 | 24 | \| Spinuș ram. . . . . \| | 37 | \| | 16 13 | \| |
| \| | 9 13 | \| | 97 | 25 | \| Cenaloș ram. . . . . \| | 36 | \| | 16 11 | \| |
| \| | 9 15 | \| | 98 | 26 | \| Sarcău ram. . . . . \| | 35 | \| | 16 09 | \| |
| \| | 9 17 | \| | 99 | 27 | \| Sîniob ram. . . . . \| | 34 | \| | 16 07 | \| |
| \| | 9 19 | \| | 100 | 28 | \| Ciuhoi ram. . . . . \| | 33 | \| | 16 05 | \| |
| \| | 9 23 | \| | 102 | 29 | \| Fegernic . . . . . \| | 31 | \| | 16 01 | \| |
| 7 39 | 9 32 | 17 40 | 107 | 30 | \| Sălard . . . . . \| | 26 | 6 38 | 15 52 | 17 05 |
| \| | 9 50 | \| | 116 | 31 | \| Cauaceu . . . . . \| | 17 | \| | 15 34 | \| |
| 7 51 | 9 54 | 17 56 | 118 | 32 | \| Biharia . . . . . \| | 15 | 6 22 | 15 30 | 16 52 |
| \| | 10 10 | \| | 126 | 33 | ↓ Episcopia Bihorului . . \| | 7 | \| | 15 14 | \| |
| 8 14 | 10 24 | 18 18 | 133 | 34 | s. **Oradea** . . . . . p. | 0 | 6 00 | 15 00 | 16 30 |

VIZITAȚI PUNCTELE TURISTICE ȘI MONUMENTELE ISTORICE DIN ȚARĂ, FOLOSIND CURSELE DE AUTOBUZE I.T.A.

PENTRU A EVITA AGLOMERAȚIA LA SFÎRȘIT DE LUNĂ LA CASELE DE ABONAMENTE, SOLICITANȚII SÎNT RUGAȚI SĂ SE PREZINTE DIN TIMP PENTRU PROCURAREA ACESTORA.

# ZALĂU — RECEA

| 3126763* | 3126793* | km | Nr. st. | 31267 | km | 3126722* | 3126786* |
|---|---|---|---|---|---|---|---|
| 16 00 | 23 40 | 0 | 1 | p. **Zalău** . . . . . s. | 22 | 6 30 | 22 30 |
| 16 07 | 23 47 | 5 | 2 | \| Crișeni gară . . . . . ↑ | 17 | 6 23 | 22 23 |
| 16 22 | 0 02 | 10 | 3 | \| Hereclean ram. . . . . \| | 12 | 6 08 | 22 08 |
| 16 44 | 0 24 | 19 | 4 | ↓ Vîrșolț . . . . . \| | 3 | 5 46 | 21 46 |
| 16 50 | 0 30 | 22 | 5 | s. **Recea** . . . . . p. | 0 | 5 40 | 21 40 |

* Duminica nu circulă

# ZALĂU — ILIȘUA

| 3126873* | km | Nr. st. | 31268 | km | 3126820* |
|---|---|---|---|---|---|
| 18 30 | 0 | 1 | p. **Zalău** . . . . . s. | 35 | 6 35 |
| 18 37 | 5 | 2 | \| Crișeni gară . . . . . ↑ | 30 | 6 26 |
| 18 52 | 10 | 3 | \| Hereclean . . . . . \| | 25 | 6 11 |
| 18 58 | 13 | 4 | \| Guruslău . . . . . \| | 22 | 6 05 |
| 19 04 | 16 | 5 | \| Borla . . . . . \| | 19 | 5 59 |
| 19 08 | 18 | 6 | \| Bocșa . . . . . \| | 17 | 5 55 |
| 19 16 | 22 | 7 | \| Sălăjeni . . . . . \| | 13 | 5 47 |
| 19 38 | 30 | 8 | ↓ Lompirt . . . . . \| | 5 | 5 25 |
| 19 53 | 35 | 9 | s. **Ilișua** . . . . . p. | 0 | 5 10 |

* Nu circulă dumineca

# ZALĂU — SAMSUD

| 3126931 | 3126947 | 3126963 | 3126973* | 3126993* | km | Nr. st. | 31269 | km | 3126922* | 3126924 | 3126936 | 3126954 | 3126986* | 3126968** |
|---|---|---|---|---|---|---|---|---|---|---|---|---|---|---|
| 8 00 | 12 00 | 16 00 | 18 00 | 23 40 | 0 | 1 | p. **Zalău** . . . . . s. | 26 | 6 30 | 6 30 | 10 15 | 14 30 | 22 30 | 18 15 |
| 8 07 | 12 07 | 16 07 | 18 36 | 23 47 | 5 | 2 | Crișeni gară . . . . . ↑ | 21 | 6 23 | 6 23 | 10 08 | 14 23 | 22 23 | 18 08 |
| 8 22 | 12 22 | 16 22 | 18 52 | 0 02 | 10 | 3 | Hereclean . . . . . | 16 | 6 08 | 6 08 | 9 53 | 14 08 | 22 08 | 17 53 |
| 8 26 | 12 26 | 16 26 | 18 56 | 0 06 | 12 | 4 | Badon ram. . . . . | 14 | 6 04 | 6 04 | 9 49 | 14 04 | 22 04 | 17 49 |
| 8 30 | 12 30 | 16 30 | 19 00 | 0 10 | 14 | 5 | Guruslău ram. . . . . | 12 | 6 00 | 6 00 | 9 45 | 14 00 | 22 00 | 17 45 |
| 8 34 | 12 34 | 16 34 | 19 04 | 0 14 | 16 | 6 | Borla . . . . . | 10 | 5 56 | 5 56 | 9 41 | 13 56 | 21 56 | 17 41 |
| 8 38 | 12 38 | 16 38 | 19 08 | 0 18 | 18 | 7 | Bocșa . . . . . | 8 | 5 52 | 5 52 | 9 37 | 13 52 | 21 52 | 17 87 |
| 8 42 | 12 42 | 16 42 | 19 12 | 0 22 | 20 | 8 | Sălăjeni . . . . . | 6 | 5 48 | 5 48 | 9 33 | 13 48 | 21 48 | 17 37 |
| 8 50 | 12 50 | 16 50 | 19 20 | 0 30 | 23 | 9 | Valea Pomilor . . . . . ↓ | 3 | 5 40 | 5 40 | 9 25 | 13 40 | 21 40 | 17 25 |
| 9 00 | 13 00 | 17 00 | 19 30 | 0 40 | 26 | 10 | s. **Șamșud** . . . . . p. | 0 | 5 30 | 5 30 | 9 15 | 13 30 | 21 30 | 17 15 |

* Nu circulă dumineci și sărbători
** Circulă numai duminica

CURSELE DE AUTOBUZE ITA ASIGURĂ LEGĂTURĂ DE TRANSPORT ÎNTRE MAI MULT DE 9300 LOCALITĂȚI DIN ȚARĂ.

# ZALĂU—COȘEI

| 3127031 | 3127049 | 3127063 | 3127073* | 3127075* | 3127093* | km | Nr. st. | 31270 | km | 3127022* | 3127024* | 3127026* | 3127036 | 3127054 | 3127086* | 3127068** |
|---|---|---|---|---|---|---|---|---|---|---|---|---|---|---|---|---|
| 8 00 | 12 45 | 16 00 | 18 30 | 18 30 | 23 40 | *0* | 1 | p. **Zalău** . . . . . s. | *20* | 6 30 | 6 30 | 6 30 | 10 00 | 14 30 | 22 30 | 17 45 |
| 8 07 | 12 52 | 16 07 | 18 37 | 18 37 | 23 47 | *5* | 2 | Crișeni gară . . . . . ↑ | *15* | 6 23 | 6 23 | 6 23 | 9 53 | 14 23 | 22 23 | 17 38 |
| 8 22 | 13 07 | 16 22 | 18 52 | 18 52 | 0 02 | *10* | 3 | Hereclean . . . . . | *10* | 6 08 | 6 08 | 6 08 | 9 38 | 14 08 | 22 07 | 17 23 |
| 8 26 | 13 11 | 16 26 | 18 56 | 18 56 | 0 06 | *11* | 4 | Badon ram. . . . . | *9* | 6 04 | 6 04 | 6 04 | 9 34 | 14 04 | 22 04 | 17 19 |
| 8 30 | 13 15 | 16 30 | 19 00 | 10 00 | 0 10 | *12* | 5 | Guruslău ram. . . . . | *8* | 6 00 | 6 00 | 6 00 | 9 30 | 14 00 | 22 00 | 17 15 |
| 8 32 | 13 17 | 16 32 | 19 02 | 19 02 | 0 12 | *14* | 6 | ↓ Guruslău . . . . . | *6* | 5 58 | 5 58 | 5 58 | 9 28 | 13 58 | 21 58 | 17 13 |
| 8 45 | 13 30 | 16 45 | 19 15 | 19 15 | 0 25 | *20* | 7 | s. **Cosei** . . . . . p. | *0* | 5 45 | 5 45 | 5 45 | 9 15 | 13 45 | 21 45 | 17 00 |

* Nu circulă duminica și sărbători
** Circulă numai duminica

*Călători!*

ÎN AUTOGĂRI, BILETELE DE CĂLĂTORIE SÎNT EMISE LA CASELE DE BILETE, FIIND INTERZISĂ ELIBERAREA ACESTORA DE CĂTRE PERSONALUL DE BORD AL AUTOBUZELOR.

# TABELE
## cu preţul biletelor de călătorie pe diferite trasee

**cu prețul biletelor de călătorie pe traseul**

| Nr. st. | Denumirea traseului | Nr. st. | 1 | 2 | 3 | 4 | 5 | 6 |
|---|---|---|---|---|---|---|---|---|
| | | | CLUJ-NAPOCA | Turda | Stejeriș ram. | Măhăceni ram. | Dumbrava ram. | Unirea |
| Nr. st. | | km / lei | 0 | 32 | 44 | 46 | 48 | 52 |
| 1 | CLUJ-NAPOCA | 0 | — | 11 | 15 | 16 | 16 | 17 |
| 2 | Turda | 32 | 11 | — | 5 | 5 | 6,50 | 6,50 |
| 3 | Stejeriș ram. | 44 | 15 | 5 | — | 2,50 | 2,50 | 3,50 |
| 4 | Măhăceni ram. | 46 | 16 | 5 | 2,50 | — | 2,50 | 3,50 |
| 5 | Dumbrava ram. | 48 | 16 | 6,50 | 2,50 | 2,50 | — | 2,50 |
| 6 | Unirea | 52 | 17 | 6,50 | 3,50 | 3,50 | 2,50 | — |
| 7 | Inoc | 55 | 17 | 8 | 5 | 3,50 | 3,50 | 2,50 |
| 8 | Decea | 57 | 19 | 8 | 5 | 5 | 3,50 | 2,50 |
| 9 | Miraslău ramif. | 62 | 21 | 9,50 | 6,50 | 6,50 | 5 | 3,50 |
| 10 | Aiud | 68 | 23 | 13 | 8 | 8 | 6,50 | 6,50 |
| 11 | Teiuș | 81 | 28 | 16 | 13 | 11 | 11 | 9,50 |
| 12 | Galda de Jos ram. | 85 | 28 | 17 | 15 | 13 | 13 | 11 |
| 13 | Sîntîmbru fabr. | 89 | 29 | 19 | 15 | 15 | 15 | 13 |
| 14 | Alba Iulia | 100 | 32 | 23 | 19 | 17 | 17 | 16 |
| 15 | Oarda ram. | 103 | 36 | 25 | 19 | 19 | 17 | 17 |
| 16 | Lancrăm | 110 | 36 | 27 | 23 | 21 | 21 | 19 |
| 17 | Sebeș | 114 | 40 | 28 | 23 | 23 | 23 | 21 |
| 18 | Răhău | 120 | 40 | 29 | 27 | 25 | 25 | 23 |
| 19 | Cîlnic ram. | 123 | 43 | 31 | 27 | 27 | 25 | 25 |
| 20 | Cunta ram. | 129 | 43 | 32 | 28 | 28 | 28 | 27 |
| 21 | Miercurea Băi | 132 | 47 | 32 | 29 | 29 | 28 | 27 |
| 22 | Miercurea Sibiului | 136 | 47 | 36 | 31 | 29 | 29 | 28 |
| 23 | Apoldu de Sus | 141 | 50 | 36 | 32 | 31 | 31 | 29 |
| 24 | Aciliu ram. | 146 | 50 | 40 | 36 | 32 | 32 | 31 |
| 25 | Săliște ram. | 149 | 50 | 40 | 36 | 36 | 36 | 32 |
| 26 | Săcel | 154 | 53 | 43 | 36 | 36 | 36 | 36 |
| 27 | Cristian ram. | 162 | 56 | 43 | 40 | 40 | 40 | 36 |
| 28 | SIBIU | 173 | 59 | 50 | 43 | 43 | 43 | 43 |
| 29 | Sibot ram. | 135 | 47 | 36 | 31 | 29 | 29 | 28 |
| 30 | Geoagiu ram. | 143 | 50 | 40 | 32 | 32 | 31 | 31 |
| 31 | Orăștie | 150 | 50 | 40 | 36 | 36 | 36 | 32 |
| 32 | Simeria gară | 165 | 56 | 47 | 43 | 40 | 40 | 40 |
| 33 | DEVA | 177 | 59 | 50 | 47 | 47 | 43 | 43 |

**M I. L**

**CLUJ-NAPOCA — SIBIU — DEVA**

| / | 8 | 9 | 10 | 11 | 12 | 13 | 14 | 15 | 16 | 17 | 18 |
|---|---|---|---|---|---|---|---|---|---|---|---|
| Zece | Decea | Mirislău ram. | Aiud | Teiuș | Galda de Jos ram. | Sintimbru Fabrica | Alba Iulia | Oarda ram. | Lancrăm | Sebeș | Răhău |
| 55 | 57 | 62 | 68 | 81 | 85 | 89 | 100 | 103 | 110 | 114 | 120 |
| 17 | 19 | 21 | 23 | 28 | 28 | 29 | 32 | 36 | 36 | 40 | 40 |
| 8 | 8 | 9,50 | 13 | 16 | 17 | 19 | 23 | 25 | 27 | 28 | 29 |
| 5 | 5 | 6,50 | 8 | 13 | 15 | 15 | 19 | 19 | 23 | 23 | 27 |
| 3,50 | 5 | 6,50 | 8 | 11 | 13 | 15 | 17 | 19 | 21 | 23 | 25 |
| 3,50 | 3,50 | 5 | 6,50 | 11 | 13 | 15 | 17 | 17 | 21 | 23 | 25 |
| 2,50 | 2,50 | 3,50 | 6,50 | 9,50 | 11 | 13 | 16 | 17 | 19 | 21 | 23 |
| | 2,50 | 3,50 | 5 | 9,50 | 9,50 | 11 | 15 | 16 | 17 | 19 | 21 |
| 2,50 | — | 2,50 | 5 | 8 | 9,50 | 11 | 15 | 16 | 17 | 19 | 21 |
| 3,50 | 2,50 | — | 3,50 | 6,50 | 8 | 9,50 | 13 | 15 | 16 | 17 | 19 |
| 5 | 5 | 3,50 | — | 5 | 6,50 | 8 | 11 | 11 | 15 | 16 | 17 |
| 9,50 | 8 | 6,50 | 5 | — | 2,50 | 3,50 | 6,50 | 8 | 9,50 | 11 | 13 |
| 9,50 | 9,50 | 8 | 6,50 | 2,50 | | 2,50 | 5 | 6,50 | 8 | 9,50 | 11 |
| 11 | 11 | 9,50 | 8 | 3,50 | 2,50 | — | 5 | 5 | 8 | 8 | 11 |
| 15 | 15 | 13 | 11 | 6,50 | 5 | 5 | — | 2,50 | 3,50 | 5 | 6,50 |
| 16 | 16 | 15 | 11 | 8 | 6,50 | 5 | 2,50 | — | 3,50 | 5 | 6,50 |
| 17 | 17 | 16 | 15 | 9,50 | 8 | 8 | 3,50 | 3,50 | — | 2,50 | 3,50 |
| 19 | 19 | 17 | 16 | 11 | 9,50 | 8 | 5 | 5 | 2,50 | — | 3,50 |
| 21 | 21 | 19 | 17 | 13 | 11 | 11 | 6,50 | 6,50 | 3,50 | 3,50 | — |
| 23 | 23 | 21 | 17 | 15 | 13 | 11 | 8 | 6,50 | 5 | 3,50 | 2,50 |
| 25 | 25 | 23 | 21 | 16 | 15 | 13 | 9,50 | 9,50 | 6,50 | 5 | 3,50 |
| 27 | 25 | 23 | 21 | 17 | 16 | 15 | 11 | 9,50 | 8 | 6,50 | 5 |
| 28 | 27 | 25 | 23 | 17 | 17 | 16 | 13 | 11 | 9,50 | 8 | 6,50 |
| 29 | 28 | 27 | 25 | 19 | 19 | 17 | 15 | 13 | 11 | 9,50 | 8 |
| 31 | 29 | 28 | 27 | 21 | 21 | 19 | 16 | 15 | 13 | 11 | 9,50 |
| 31 | 31 | 29 | 28 | 23 | 21 | 19 | 16 | 16 | 13 | 11 | 9,50 |
| 32 | 32 | 31 | 29 | 25 | 23 | 25 | 17 | 17 | 15 | 13 | 11 |
| 36 | 36 | 32 | 31 | 28 | 27 | 25 | 21 | 19 | 17 | 16 | 15 |
| 40 | 40 | 40 | 36 | 31 | 29 | 28 | 25 | 23 | 21 | 19 | 17 |
| 27 | 27 | 25 | 23 | 17 | 16 | 16 | 11 | 11 | 8 | 8 | 5 |
| 29 | 29 | 28 | 25 | 21 | 19 | 17 | 15 | 13 | 11 | 9,50 | 8 |
| 31 | 31 | 29 | 28 | 23 | 21 | 21 | 16 | 16 | 13 | 13 | 9,50 |
| 36 | 36 | 36 | 32 | 27 | 27 | 27 | 21 | 21 | 17 | 17 | 15 |
| 43 | 40 | 40 | 36 | 32 | 31 | 29 | 27 | 25 | 23 | 21 | 19 |

| Denumirea traseului | | Nr. st. | 19 | 20 | 21 | 22 | 23 |
|---|---|---|---|---|---|---|---|
| | | | Cîlnic ram. | Cunta ram. | Miercurea Băi | Miercurea Sibiului | Apoldu de Sus |
| Nr. st. | | km / lei | 123 | 129 | 132 | 136 | 141 |
| 1 | CLUJ-NAPOCA | 0 | 43 | 43 | 47 | 47 | 50 |
| 2 | Turda | 32 | 31 | 32 | 32 | 36 | 36 |
| 3 | Stejeris ram. | 44 | 27 | 28 | 29 | 31 | 32 |
| 4 | Măhăceni ram. | 46 | 27 | 28 | 29 | 29 | 31 |
| 5 | Dumbrava ram. | 48 | 25 | 28 | 28 | 29 | 31 |
| 6 | Unirea | 52 | 25 | 27 | 27 | 28 | 29 |
| 7 | Inoc | 55 | 23 | 25 | 27 | 28 | 29 |
| 8 | Decea | 57 | 23 | 25 | 25 | 27 | 28 |
| 9 | Miraslău ramif. | 62 | 21 | 23 | 23 | 25 | 27 |
| 10 | Aiud | 68 | 17 | 21 | 21 | 23 | 25 |
| 11 | Teiuş | 81 | 15 | 16 | 17 | 17 | 19 |
| 12 | Galda de Jos ram. | 85 | 13 | 15 | 16 | 17 | 19 |
| 13 | Sîntîmbru fabr. | 89 | 11 | 13 | 15 | 16 | 17 |
| 14 | Alba Iulia | 100 | 8 | 9,50 | 11 | 13 | 15 |
| 15 | Oarda ram. | 103 | 6,50 | 9,50 | 9,50 | 11 | 13 |
| 16 | Lancrăm | 110 | 5 | 6,50 | 8 | 9,50 | 11 |
| 17 | Sebeş | 114 | 3,50 | 5 | 6,50 | 8 | 9,50 |
| 18 | Răhău | 120 | 2,50 | 3,50 | 5 | 6,50 | 8 |
| 19 | Cîlnic ram. | 123 | — | 3,50 | 3,50 | 5 | 6,50 |
| 20 | Cunta ram. | 129 | 3,50 | — | 2,50 | 3,50 | 5 |
| 21 | Miercurea Băi | 132 | 3,50 | 2,50 | — | 2,50 | 3,50 |
| 22 | Miercurea Sibiului | 136 | 5 | 3,50 | 2,50 | — | 2,50 |
| 23 | Apoldu de Sus | 141 | 6,50 | 5 | 3,50 | 2,50 | — |
| 24 | Aciliu ram. | 146 | 8 | 6,50 | 5 | 3,50 | 2,50 |
| 25 | Sălişte ram . | 149 | 9,50 | 6,50 | 6,50 | 5 | 3,50 |
| 26 | Săcel | 154 | 11 | 8 | 8 | 6,50 | 5 |
| 27 | Cristian ram. | 162 | 13 | 11 | 9,50 | 9,50 | 8 |
| 28 | SIBIU | 173 | 16 | 15 | 15 | 13 | 11 |
| 29 | Sibot ram. | 135 | 5 | 3,50 | 2,50 | 2,50 | 3,50 |
| 30 | Geoagiu ram. | 143 | 6,50 | 5 | 5 | 3,50 | 2,50 |
| 31 | Orăştie | 150 | 9,50 | 8 | 6,50 | 5 | 3,50 |
| 32 | Simeria gară | 165 | 15 | 13 | 11 | 9,50 | 8 |
| 33 | DEVA | 177 | 17 | 16 | 15 | 15 | 13 |

*Tabelul 1* (continuare)

| 24 | 25 | 26 | 27 | 28 | 29 | 30 | 31 | 32 | 33 |
|---|---|---|---|---|---|---|---|---|---|
| [illegible] | Sălişte ram. | Săcel | Cristian ram. | SIBIU | Sibot ram. | Geoagiu ram. | Orăştie | Simeria gară | DEVA |
| 146 | 149 | 154 | 162 | 173 | 135 | 143 | 150 | 165 | 177 |
| 50 | 50 | 53 | 56 | 59 | 47 | 50 | 50 | 56 | 59 |
| 40 | 40 | 43 | 43 | 50 | 36 | 40 | 40 | 47 | 50 |
| 36 | 36 | 36 | 40 | 43 | 31 | 32 | 36 | 43 | 47 |
| 32 | 36 | 36 | 40 | 43 | 29 | 32 | 36 | 40 | 47 |
| 32 | 36 | 36 | 40 | 43 | 29 | 31 | 36 | 40 | 43 |
| 31 | 32 | 36 | 36 | 43 | 28 | 31 | 32 | 40 | 43 |
| 31 | 31 | 32 | 36 | 40 | 27 | 29 | 31 | 36 | 43 |
| 29 | 31 | 32 | 36 | 40 | 27 | 29 | 31 | 36 | 40 |
| 28 | 29 | 31 | 32 | 40 | 25 | 28 | 29 | 36 | 40 |
| 27 | 28 | 29 | 31 | 36 | 23 | 25 | 28 | 32 | 36 |
| 21 | 23 | 25 | 28 | 31 | 17 | 21 | 23 | 28 | 32 |
| 21 | 21 | 23 | 27 | 29 | 16 | 19 | 21 | 27 | 31 |
| 19 | 19 | 25 | 25 | 28 | 16 | 17 | 21 | 27 | 29 |
| 16 | 16 | 17 | 21 | 25 | 11 | 15 | 16 | 21 | 27 |
| 15 | 16 | 17 | 19 | 23 | 11 | 13 | 16 | 21 | 25 |
| 13 | 13 | 15 | 17 | 21 | 8 | 11 | 13 | 17 | 23 |
| 11 | 11 | 13 | 16 | 19 | 8 | 9,50 | 13 | 17 | 21 |
| 9,50 | 9,50 | 11 | 15 | 17 | 5 | 8 | 9,50 | 15 | 19 |
| 8 | 9,50 | 11 | 13 | 16 | 5 | 6,50 | 9,50 | 15 | 17 |
| 6,50 | 6,50 | 8 | 11 | 15 | 3,50 | 5 | 8 | 13 | 16 |
| 5 | 6,50 | 8 | 9,50 | 15 | 2,50 | 5 | 6,50 | 11 | 15 |
| 3,50 | 5 | 6,50 | 9,50 | 13 | 2,50 | 3,50 | 5 | 9,50 | 15 |
| 2,50 | 3,50 | 5 | 8 | 11 | 3,50 | 2,50 | 3,50 | 8 | 13 |
| — | 2,50 | 3,50 | 6,50 | 9,50 | 5 | 2,50 | 2,50 | 6,50 | 11 |
| 2,50 | — | 2,50 | 5 | 8 | 5 | 3,50 | 2,50 | 6,50 | 9,50 |
| 3,50 | 2,50 | — | 3,50 | 6,50 | 6,50 | 5 | 2,50 | 3,50 | 8 |
| 6,50 | 5 | 3,50 | — | 5 | 9,50 | 6,50 | 5 | 2,50 | 5 |
| 9,50 | 8 | 6,50 | 5 | — | 13 | 9,50 | 8 | 3,50 | 2,50 |
| 5 | 5 | 6,50 | 9,50 | 13 | — | 3,50 | 5 | 9,50 | 15 |
| 2,50 | 3,50 | 5 | 6,50 | 9,50 | 3,50 | — | 3,50 | 8 | 11 |
| 2,50 | 2,50 | 2,50 | 5 | 8 | 5 | 3,50 | — | 5 | 9,50 |
| 6,50 | 6,50 | 3,50 | 2,50 | 3,50 | 9,50 | 8 | 5 | — | 5 |
| 11 | 9,50 | 8 | 5 | 2,50 | 15 | 11 | 9,50 | 5 | |

**cu prețul biletelor de călăto**

| Nr. st. | Denumirea stației | Nr. st. | 1 | 2 | 3 | 4 | 5 | 6 | 7 | 8 |
|---|---|---|---|---|---|---|---|---|---|---|
| | | | CLUJ-NAPOCA | Baciu | Suceagu ram. | Mera | Nădășelu | Sardu ram. | Sînpaul | [illegible] |
| Nr. st. | | km / lei | 0 | 10 | 12 | 15 | 20 | 23 | 25 | 29 |
| 1 | CLUJ-NAPOCA | 0 | — | 3,50 | 5 | 5 | 6,50 | 8 | 8 | 9,50 |
| 2 | Baciu | 10 | 3,50 | — | 2,50 | 2,50 | 3,50 | 5 | 5 | 6,50 |
| 3 | Suceagu ram. | 12 | 5 | 2,50 | — | 2,50 | 3,50 | 5 | 5 | 6,50 |
| 4 | Mera ram. | 15 | 5 | 2,50 | 2,50 | — | 2,50 | 3,50 | 3,50 | 5 |
| 5 | Nădășelu | 20 | 6,50 | 3,50 | 3,50 | 2,50 | — | 2,50 | 2,50 | 3,50 |
| 6 | Sardu ram. | 23 | 8 | 5 | 5 | 3,50 | 2,50 | — | 2,50 | 3,50 |
| 7 | Sînpaul | 25 | 8 | 5 | 5 | 3,50 | 2,50 | 2,50 | — | 2,50 |
| 8 | Mihăiești | 29 | 9,50 | 6,50 | 6,50 | 5 | 3,50 | 3,50 | 2,50 | |
| 9 | Berindu ram. | 30 | 9,50 | 6,50 | 6,50 | 5 | 5 | 3,50 | 2,50 | 2,50 |
| 10 | Topa Mică | 34 | 11 | 8 | 8 | 6,50 | 5 | 5 | 3,50 | 2,50 |
| 11 | Sîncraiu Almașului | 40 | 13 | 9,50 | 9,50 | 8 | 6,50 | 6,50 | 5 | 5 |
| 12 | Ruginoasa ram. | 46 | 16 | 13 | 11 | 11 | 9,50 | 8 | 8 | 6,50 |
| 13 | Sutoru | 50 | 16 | 13 | 13 | 11 | 9,50 | 9,50 | 8 | 8 |
| 14 | Zimbor | 52 | 17 | 15 | 13 | 13 | 11 | 9,50 | 9,50 | 8 |
| 15 | Chendremal | 53 | 17 | 15 | 15 | 13 | 11 | 9,50 | 9,50 | 8 |
| 16 | Sînmihaiu Almașului | 55 | 17 | 15 | 15 | 13 | 11 | 11 | 9,50 | 9,50 |
| 17 | Sîntă Măria ram. | 58 | 19 | 16 | 16 | 15 | 13 | 11 | 11 | 9,50 |
| 18 | Poarta Sălaj | 64 | 21 | 17 | 17 | 16 | 15 | 15 | 13 | 11 |
| 19 | Românași | 68 | 23 | 19 | 19 | 17 | 16 | 15 | 15 | 13 |
| 20 | Ciumărna | 73 | 25 | 21 | 21 | 19 | 17 | 16 | 16 | 15 |
| 21 | Stîna ram. | 78 | 27 | 23 | 23 | 21 | 19 | 17 | 17 | 16 |
| 22 | ZALĂU | 88 | 29 | 27 | 27 | 25 | 23 | 21 | 21 | 19 |

**CLUJ—ZALĂU**

| 10 | 11 | 12 | 13 | 14 | 15 | 16 | 17 | 18 | 19 | 20 | 21 | 22 |
|---|---|---|---|---|---|---|---|---|---|---|---|---|
| Țopa Mică | Sîncraiu Almașului | Ruginoasa ram. | Sutoru | Zimbor | Chendremal | Sînmihaiul Almașului | Sîntă Măria ram. | Poarta Sălajului | Românași | Ciumărna | Stîna ram. | ZALĂU |
| 34 | 40 | 46 | 50 | 52 | 53 | 55 | 58 | 64 | 68 | 73 | 78 | 88 |
| 11 | 13 | 16 | 16 | 17 | 17 | 17 | 19 | 21 | 23 | 25 | 27 | 29 |
| 8 | 9,50 | 13 | 13 | 15 | 15 | 15 | 16 | 17 | 19 | 21 | 23 | 27 |
| 8 | 9,50 | 11 | 13 | 13 | 15 | 15 | 16 | 17 | 19 | 21 | 23 | 27 |
| 6,50 | 8 | 11 | 11 | 13 | 13 | 13 | 15 | 16 | 17 | 18 | 21 | 25 |
| 5 | 6,50 | 9,50 | 9,50 | 11 | 11 | 11 | 13 | 15 | 16 | 17 | 19 | 23 |
| 5 | 6,50 | 8 | 9,50 | 9,50 | 9,50 | 11 | 11 | 15 | 15 | 16 | 17 | 21 |
| 3,50 | 5 | 8 | 8 | 9,50 | 9,50 | 9,50 | 11 | 13 | 15 | 16 | 17 | 21 |
| 2,50 | 5 | 6,50 | 8 | 8 | 8 | 9,50 | 9,50 | 11 | 13 | 15 | 16 | 19 |
| 2,50 | 3,50 | 6,50 | 6,50 | 8 | 8 | 8 | 9,50 | 11 | 13 | 15 | 16 | 19 |
| - | 3,50 | 5 | 6,50 | 6,50 | 6,50 | 8 | 8 | 9,50 | 11 | 13 | 15 | 17 |
| 3,50 | — | 2,50 | 3,50 | 5 | 5 | 5 | 6,50 | 8 | 9,50 | 11 | 13 | 16 |
| 5 | 2,50 | — | 2,50 | 3,50 | 3,50 | 3,50 | 5 | 6,50 | 8 | 9,50 | 11 | 15 |
| 6,50 | 3,50 | 2,50 | — | 2,50 | 2,50 | 2,50 | 3,50 | 5 | 6,50 | 8 | 9,50 | 13 |
| 6,50 | 5 | 3,50 | 2,50 | — | 2,50 | 2,50 | 3,50 | 5 | 6,50 | 8 | 9,50 | 13 |
| 6,50 | 5 | 3,50 | 2,50 | 2,50 | — | 2,50 | 2,50 | 5 | 5 | 6,50 | 8 | 11 |
| 8 | 5 | 3,50 | 2,50 | 2,50 | 2,50 | — | 2,50 | 3,50 | 5 | 6,50 | 8 | 11 |
| 8 | 6,50 | 5 | 3,50 | 3,50 | 2,50 | 2,50 | — | 3,50 | 3,50 | 5 | 6,50 | 9,50 |
| 9,50 | 8 | 6,50 | 5 | 5 | 5 | 3,50 | 3,50 | — | 2,50 | 3,50 | 5 | 8 |
| 11 | 9,50 | 8 | 6,50 | 6,50 | 5 | 5 | 3,50 | 2,50 | — | 2,50 | 3,50 | 6,50 |
| 13 | 11 | 9,50 | 8 | 8 | 6,50 | 6,50 | 5 | 3,50 | 2,50 | — | 2,50 | 5 |
| 15 | 13 | 11 | 9,50 | 9,50 | 8 | 8 | 6,50 | 5 | 3,50 | 2,50 | — | 3,50 |
| 17 | 16 | 15 | 13 | 13 | 11 | 11 | 9,50 | 8 | 6,50 | 5 | 3,50 | — |

**cu prețul biletelor de călătorie pe tra**

| Nr. st. | Denumirea stației | Nr. st. | 1 | 2 | 3 | 4 | 5 | 6 | 7 |
|---|---|---|---|---|---|---|---|---|---|
| | | | HUEDIN | Tetiș | Fildu de Jos | Almașu | Cuzăplac | Mierța ram. | Sutor |
| Nr. st. | | km / lei | 0 | 5 | 9 | 15 | 20 | 23 | 26 |
| 1 | HUEDIN | 0 | — | 2,50 | 3,50 | 5 | 6,50 | 8 | 9,50 |
| 2 | Tetișu | 5 | 2,50 | — | 2,50 | 3,50 | 5 | 6,50 | 8 |
| 3 | Fildu de Jos | 9 | 3,50 | 2,50 | — | 3,50 | 5 | 5 | 6,50 |
| 4 | Almașu | 15 | 5 | 3,50 | 3,50 | — | 2,50 | 3,50 | 5 |
| 5 | Cuzăplac | 20 | 6,50 | 5 | 5 | 2,50 | — | 2,50 | 3,50 |
| 6 | Mierța ram. | 23 | 8 | 6,50 | 5 | 3,50 | 2,50 | — | 2,50 |
| 7 | Sutoru | 26 | 9,50 | 8 | 6,50 | 5 | 3,50 | 2,50 | — |
| 8 | Zimbor | 28 | 9,50 | 8 | 6 | 5 | 3,50 | 2,50 | 2,50 |
| 9 | Chendremal | 30 | 9,50 | 8 | 8 | 5 | 3,50 | 3,50 | 2,50 |
| 10 | Sînmihaiu Almașului | 33 | 11 | 9,50 | 8 | 6,50 | 5 | 3,50 | 3,50 |
| 11 | Sîntă Măria ram. | 37 | 13 | 11 | 9,50 | 8 | 6,50 | 5 | 5 |
| 12 | Poarta Sălajului | 42 | 15 | 13 | 11 | 9,50 | 8 | 6,50 | 6,50 |
| 13 | Românași | 46 | 16 | 15 | 13 | 11 | 9,50 | 8 | 6,50 |
| 14 | Ciumarna | 51 | 17 | 16 | 15 | 13 | 11 | 9,50 | 8 |
| 15 | Stîna ram. | 56 | 19 | 17 | 16 | 15 | 13 | 11 | 9,50 |
| 16 | ZALĂU | 66 | 23 | 21 | 19 | 17 | 16 | 15 | 13 |
| 17 | Crișeni gară | 71 | 25 | 23 | 21 | 19 | 17 | 16 | 15 |
| 18 | Hereclean ram. | 76 | 27 | 25 | 23 | 21 | 19 | 17 | 16 |
| 19 | Vîrșolț | 85 | 28 | 27 | 27 | 23 | 21 | 21 | 19 |
| 20 | Pericei | 90 | 29 | 28 | 28 | 25 | 23 | 23 | 21 |
| 21 | ȘIMLEU SILVANIEI | 95 | 31 | 29 | 29 | 27 | 25 | 25 | 23 |

*Tabelul 3*

**) E L**

**UKDIN—ZALĂU—ŞIMLEU SILVANIEI**

| 8 | 9 | 10 | 11 | 12 | 13 | 14 | 15 | 16 | 17 | 18 | 19 | 20 | 21 |
|---|---|---|---|---|---|---|---|---|---|---|---|---|---|
| Zimbor | Chendremal | Sînmihaiu Almaş. | Sîntă Măria ram. | Poarta Sălajului | Românaşi | Ciumărna | Stîna ram. | ZALĂU | Crişeni gară | Hereclean ram. | Vîrşolţ | Pericei | ŞIMLEU SILVANIEI |
| 28 | 30 | 33 | 37 | 42 | 46 | 51 | 56 | 66 | 71 | 76 | 85 | 90 | 95 |
| 9,50 | 9,50 | 11 | 13 | 15 | 16 | 17 | 19 | 23 | 25 | 27 | 28 | 29 | 31 |
| 8 | 8 | 9,50 | 11 | 13 | 15 | 16 | 17 | 21 | 23 | 25 | 27 | 28 | 29 |
| 6,50 | 8 | 8 | 9,50 | 11 | 13 | 15 | 16 | 19 | 21 | 23 | 27 | 28 | 29 |
| 5 | 5 | 6,50 | 8 | 9,50 | 11 | 13 | 15 | 17 | 19 | 21 | 23 | 25 | 27 |
| 3,50 | 3,50 | 5 | 6,50 | 8 | 9,50 | 11 | 13 | 16 | 17 | 19 | 21 | 23 | 25 |
| 2,50 | 3,50 | 3,50 | 5 | 6,50 | 8 | 9,50 | 11 | 15 | 16 | 17 | 21 | 23 | 25 |
| 2,50 | 2,50 | 3,50 | 5 | 6,50 | 6,50 | 8 | 9,50 | 13 | 15 | 16 | 19 | 21 | 23 |
| - | 2,50 | 2,50 | 3,50 | 5 | 6,50 | 8 | 9,50 | 13 | 15 | 16 | 19 | 21 | 23 |
| 2,50 | — | 2,50 | 3,50 | 5 | 6,50 | 8 | 9,50 | 13 | 15 | 16 | 17 | 19 | 21 |
| 2,50 | 2,50 | — | 2,50 | 3,50 | 5 | 6,50 | 8 | 11 | 13 | 15 | 17 | 19 | 21 |
| 3,50 | 3,50 | 2,50 | — | 2,50 | 3,50 | 5 | 6,50 | 9,50 | 11 | 13 | 16 | 17 | 19 |
| 5 | 5 | 3,50 | 2,50 | — | 2,50 | 3,50 | 5 | 8 | 9,50 | 11 | 15 | 16 | 17 |
| 6,50 | 6,50 | 5 | 3,50 | 2,50 | — | 2,50 | 3,50 | 6,50 | 8 | 9,50 | 13 | 15 | 16 |
| 8 | 8 | 6,50 | 5 | 3,50 | 2,50 | — | 2,50 | 5 | 6,50 | 8 | 11 | 13 | 15 |
| 9,50 | 9,50 | 8 | 6,50 | 5 | 3,50 | 2,50 | — | 3,50 | 5 | 6,50 | 9,50 | 11 | 13 |
| 3 | 13 | 11 | 9,50 | 8 | 6,50 | 5 | 3,50 | — | 2,50 | 3,50 | 6,50 | 8 | 9,50 |
| 5 | 15 | 13 | 11 | 9,50 | 8 | 6,50 | 5 | 2,50 | — | 2,50 | 5 | 6,50 | 8 |
| 6 | 16 | 15 | 13 | 11 | 9,50 | 8 | 6,50 | 3,50 | 2,50 | — | 3,50 | 5 | 6,50 |
| 9 | 17 | 17 | 16 | 15 | 13 | 11 | 9,50 | 6,50 | 5 | 3,50 | — | 2,50 | 3,50 |
| 1 | 19 | 19 | 17 | 16 | 15 | 13 | 11 | 8 | 6,50 | 5 | 2,50 | — | 2,50 |
| 3 | 21 | 21 | 19 | 17 | 16 | 15 | 13 | 9,50 | 8 | 6,50 | 3,50 | 2,50 | — |

cu prețul biletelor de călătorie pe tran

| Nr. st. | Denumirea stației | Nr. sf. | 1 | 2 | 3 | 4 | 5 | 6 |
|---|---|---|---|---|---|---|---|---|
| | | | SIC | Sic moară | Sic Căpuș | Săcălaia | Bonț | Nicula |
| Nr. st. | | km / lei | 0 | 2 | 3 | 9 | 13 | 17 |
| 1 | SIC | 0 | — | 2,50 | 2,50 | 3,50 | 5 | 6,50 |
| 2 | Sic moară | 2 | 2,50 | — | 2,50 | 3,50 | 5 | 5 |
| 3 | Sic Căpuș | 3 | 2,50 | 2,50 | — | 3,50 | 3,50 | 5 |
| 4 | Săcălaia | 9 | 3,50 | 3,50 | 3,50 | — | 2,50 | 3,50 |
| 5 | Bonț | 13 | 5 | 5 | 3,50 | 2,50 | — | 2,50 |
| 6 | Nicula ram. | 17 | 6,50 | 5 | 5 | 3,50 | 2,50 | — |
| 7 | GHERLA | 20 | 6,50 | 6,50 | 6,50 | 5 | 3,50 | 2,50 |
| 8 | Băița SMT | 24 | 8 | 8 | 8 | 5 | 5 | 3,50 |
| 9 | Livada | 27 | 9,50 | 8 | 8 | 6,50 | 5 | 3,50 |
| 10 | Iclod | 31 | 11 | 9,50 | 9,50 | 8 | 6,50 | 5 |
| 11 | Fundătura | 34 | 11 | 11 | 11 | 8 | 8 | 6,50 |
| 12 | Bonțida ram. | 38 | 13 | 13 | 11 | 9,50 | 8 | 8 |
| 13 | Răscruci | 40 | 13 | 13 | 13 | 11 | 9,50 | 8 |
| 14 | Jucu ram. | 45 | 15 | 15 | 15 | 13 | 11 | 9,50 |
| 15 | Apahida CAP | 52 | 17 | 16 | 16 | 15 | 13 | 11 |
| 16 | Apahida gară | 54 | 17 | 17 | 17 | 15 | 15 | 13 |
| 17 | Sînicoara | 56 | 19 | 17 | 17 | 16 | 15 | 13 |
| 18 | Someșeni | 61 | 21 | 19 | 19 | 17 | 16 | 15 |
| 19 | CLUJ-NAPOCA | 65 | 21 | 21 | 21 | 19 | 17 | 16 |
| 20 | Someșeni | 69 | 23 | 23 | 23 | 19 | 19 | 17 |
| 21 | Sînicoara | 74 | 25 | 25 | 25 | 21 | 21 | 19 |
| 22 | Apahida gară | 76 | 27 | 27 | 25 | 23 | 21 | 19 |
| 23 | Cara ram. | 82 | 28 | 27 | 27 | 25 | 23 | 21 |
| 24 | COJOCNA | 87 | 29 | 29 | 28 | 27 | 25 | 23 |

) E L

## H. GHERLA—CLUJ—COJOCNA

| 7 | 8 | 9 | 10 | 11 | 12 | 13 | 14 | 15 | 16 | 17 | 18 |
|---|---|---|---|---|---|---|---|---|---|---|---|
| GHERLA | Băița SMT | Livada | Iclod | Fundătura | Bonția ram. | Răscruci | Jucu ram. | Apahida CAP | Apahida gară | Sînicoara | Someșeni |
| 20 | 24 | 27 | 31 | 34 | 38 | 40 | 45 | 52 | 54 | 56 | 61 |
| 6,50 | 8 | 9,50 | 11 | 11 | 13 | 13 | 15 | 17 | 17 | 19 | 21 |
| 6,50 | 8 | 8 | 9,50 | 11 | 13 | 13 | 15 | 16 | 17 | 17 | 19 |
| 6,50 | 8 | 8 | 9,50 | 11 | 11 | 13 | 15 | 16 | 17 | 17 | 19 |
| 5 | 5 | 6,50 | 8 | 8 | 9,50 | 11 | 13 | 15 | 15 | 16 | 17 |
| 3,50 | 5 | 5 | 6,50 | 8 | 8 | 9,50 | 11 | 13 | 15 | 15 | 16 |
| 2,50 | 3,50 | 3,50 | 5 | 6,50 | 8 | 8 | 9,50 | 11 | 13 | 13 | 15 |
| — | 2,50 | 3,50 | 5 | 5 | 6,50 | 6,50 | 8 | 11 | 11 | 13 | 15 |
| 2,50 | — | 2,50 | 3,50 | 3,50 | 5 | 6,50 | 8 | 9,50 | 9,50 | 11 | 13 |
| 3,50 | 2,50 | — | 2,50 | 3,50 | 5,50 | 5 | 6,50 | 8 | 9,50 | 9,50 | 11 |
| 5 | 3,50 | 2,50 | — | 2,50 | 3,50 | 3,50 | 5 | 8 | 8 | 8 | 9,50 |
| 5 | 3,50 | 3,50 | 2,50 | — | 2,50 | 3,50 | 5 | 6,50 | 6,50 | 8 | 9,50 |
| 6,50 | 5 | 5 | 3,50 | 2,50 | — | 2,50 | 3,50 | 5 | 6,50 | 6,50 | 8 |
| 6,50 | 6,50 | 5 | 3,50 | 3,50 | 2,50 | — | 2,50 | 5 | 5 | 6,50 | 8 |
| 8 | 8 | 6 50 | 5 | 5 | 3,50 | 2,50 | — | 3,50 | 3,50 | 3,50 | 5 |
| 11 | 9,50 | 8 | 8 | 6,50 | 5 | 5 | 3,50 | — | 2,50 | 2,50 | 3,50 |
| 11 | 9,50 | 9,50 | 8 | 6,50 | 6 50 | 5 | 3,50 | 2,50 | — | 2,50 | 3,50 |
| 13 | 11 | 9,50 | 8 | 8 | 6,50 | 6,50 | 3,50 | 2,50 | 2,50 | — | 2,50 |
| 15 | 13 | 11 | 9,50 | 9,50 | 8 | 8 | 5 | 3,50 | 3,50 | 2,50 | — |
| 15 | 15 | 13 | 11 | 11 | 9,50 | 8 | 6,50 | 5 | 5 | 3,50 | 2,50 |
| 16 | 15 | 15 | 13 | 11 | 11 | 9,50 | 8 | 6 50 | 6,50 | 5 | 3,50 |
| 17 | 16 | 16 | 15 | 13 | 13 | 11 | 9,50 | 8 | 8 | 6,50 | 5 |
| 19 | 17 | 17 | 16 | 15 | 13 | 13 | 11 | 9,50 | 8 | 8 | 6,50 |
| 21 | 19 | 17 | 17 | 16 | 15 | 15 | 13 | 9,50 | 9,50 | 9,50 | 8 |
| 23 | 21 | 19 | 19 | 17 | 16 | 16 | 15 | 11 | 11 | 11 | 9,50 |

*Tabelul 4* (continu

| Nr. st. | Denumirea traseului | Nr. st. | 19 | 20 | 21 | 22 | 23 | 2 |
|---|---|---|---|---|---|---|---|---|
| | | | CLUJ-NAPOCA | Someşeni | Sînicoara | Apahida gară | Cara ram. | CO JOCNA |
| Nr. st. | | km / lei | 65 | 69 | 74 | 76 | 82 | 8 |
| 1 | SIC | 0 | 21 | 23 | 25 | 27 | 28 | |
| 2 | Sic moară | 2 | 21 | 23 | 25 | 27 | 27 | |
| 3 | Sic Căpuş | 3 | 21 | 23 | 25 | 25 | 27 | |
| 4 | Săcălaia | 9 | 19 | 19 | 21 | 23 | 25 | |
| 5 | Bonţ | 13 | 17 | 19 | 21 | 21 | 23 | |
| 6 | Nicula ram. | 17 | 16 | 17 | 19 | 19 | 21 | |
| 7 | GHERLA | 20 | 15 | 16 | 17 | 19 | 21 | |
| 8 | Băiţa SMT | 24 | 15 | 15 | 16 | 17 | 19 | |
| 9 | Livada | 27 | 13 | 15 | 16 | 17 | 17 | |
| 10 | Iclod | 31 | 11 | 13 | 15 | 16 | 17 | |
| 11 | Fundătura | 34 | 11 | 11 | 13 | 15 | 16 | 1 |
| 12 | Bonţida ram. | 38 | 9,50 | 11 | 13 | 13 | 15 | 1 |
| 13 | Răscruci | 40 | 8 | 9,50 | 11 | 13 | 15 | 1 |
| 14 | Jucu ram. | 45 | 6,50 | 8 | 9,50 | 11 | 13 | 1 |
| 15 | Apahida CAP | 52 | 5 | 6,50 | 8 | 9,50 | 9,50 | 1 |
| 16 | Apahida gară | 54 | 5 | 6,50 | 8 | 8 | 9,50 | 1 |
| 17 | Sînicoara | 56 | 3,50 | 5 | 6,50 | 8 | 9,50 | 1 |
| 18 | Someşeni | 61 | 2,50 | 3,50 | 5 | 6,50 | 8 | |
| 19 | CLUJ-NAPOCA | 65 | — | 2,50 | 3,50 | 5 | 6,50 | |
| 20 | Someşeni | 69 | 2,50 | — | 2,50 | 3,50 | 5 | |
| 21 | Sînicoara | 74 | 3,50 | 2,50 | — | 2,50 | 3,50 | |
| 22 | Apahida gară | 76 | 5 | 3,50 | 2,50 | — | 3,50 | |
| 23 | Cara ram. | 82 | 6,50 | 5 | 3,50 | 3,50 | — | |
| 24 | COJOCNA | 87 | 8 | 6,50 | 5 | 5 | 2,50 | |

## TABEL

cu prețul biletelor de călătorie pe traseul CLUJ-NAPOCA – LITA – TURDA

| Nr. st. | Denumirea stației | km / lei | 1 CLUJ-NAPOCA | 2 Florești | 3 Luna de Sus | 4 Stolna ram. | 5 Vlaha | 6 Săvădisla | 7 LITA | 8 Filea ram. | 9 Sutu ram. | 10 Podu se la Curte | 11 Crăiești | 12 Livada ram. | 13 Petrești | 14 Deleni ram. | 15 Tureni ram. | 16 TURDA |
|---|---|---|---|---|---|---|---|---|---|---|---|---|---|---|---|---|---|---|
| Nr. st. | | | 0 | 10 | 14 | 18 | 20 | 22 | 27 | 32 | 35 | 36 | 39 | 42 | 45 | 48 | 49 | 59 |
| 1 | CLUJ-NAPOCA | 0 | — | 3,50 | 5 | 6,50 | 6,50 | 8 | 9,50 | 11 | 11 | 13 | 13 | 15 | 15 | 16 | 16 | 19 |
| 2 | Florești | 10 | 3,50 | — | 2,50 | 3,50 | 3,50 | 5 | 6,50 | 8 | 8 | 9,50 | 9,50 | 11 | 11 | 13 | 13 | 16 |
| 3 | Luna de Sus | 14 | 5 | 2,50 | — | 2,50 | 3,50 | 3,50 | 5 | 6,50 | 8 | 8 | 8 | 9,50 | 11 | 11 | 11 | 15 |
| 4 | Stolna ram. | 18 | 6,50 | 3,50 | 2,50 | — | 2,50 | 2,50 | 3,50 | 5 | 6 50 | 6,50 | 8 | 8 | 9,50 | 9,50 | 11 | 15 |
| 5 | Vlaha | 20 | 6,50 | 3,50 | 3,50 | 2,50 | — | 2,50 | 3,50 | 5 | 5 | 6,50 | 6,50 | 8 | 8 | 9,50 | 9,50 | 13 |
| 6 | Săvădisla | 22 | 8 | 5 | 3,50 | 2,50 | 2,50 | — | 2,50 | 3,50 | 5 | 5 | 6,50 | 6,50 | 8 | 9,50 | 9,50 | 13 |
| 7 | LITA | 27 | 9,50 | 6,50 | 5 | 3,50 | 3,50 | 2,50 | — | 2,50 | 3,50 | 3,50 | 5 | 5 | 6,50 | 8 | 8 | 11 |
| 8 | Filea ram. | 32 | 11 | 8 | 6,50 | 5 | 5 | 3,50 | 2,50 | — | 2,50 | 2,50 | 3,50 | 3,50 | 5 | 6,50 | 6,50 | 9,50 |
| 9 | Sutu ram. | 35 | 11 | 8 | 8 | 6,50 | 5 | 5 | 3,50 | 2,50 | — | 2,50 | 2,50 | 3,50 | 3,50 | 5 | 5 | 8 |
| 10 | Podu de la Curte | 36 | 13 | 9,50 | 8 | 6,50 | 6,50 | 5 | 3,50 | 2,50 | 2,50 | — | 2,50 | 3,50 | 3,50 | 5 | 5 | 8 |
| 11 | Crăiești | 39 | 13 | 9,50 | 8 | 8 | 6,50 | 6,50 | 5 | 3,50 | 2,50 | 2,50 | — | 2,50 | 3,50 | 3,50 | 3,50 | 6,50 |
| 12 | Livada ram. | 42 | 15 | 11 | 9,50 | 8 | 8 | 6,50 | 5 | 3,50 | 3,50 | 3,50 | 2,50 | — | 2,50 | 3,50 | 3,50 | 6,50 |
| 13 | Petrești de Jos | 45 | 15 | 11 | 11 | 9,50 | 8 | 8 | 6,50 | 5 | 3,50 | 3,50 | 3,50 | 2,50 | — | 2,50 | 2,50 | 5 |
| 14 | Deleni ram. | 48 | 16 | 13 | 11 | 9,50 | 9,50 | 9,50 | 8 | 6,50 | 5 | 5 | 3,50 | 3,50 | 2,50 | — | 2,50 | 5 |
| 15 | Tureni ram. | 49 | 16 | 13 | 11 | 11 | 9,50 | 9,50 | 8 | 6,50 | 5 | 5 | 3,50 | 3,50 | 2,50 | 2,50 | — | 3,50 |
| 16 | TURDA | 59 | 19 | 16 | 15 | 15 | 13 | 13 | 11 | 9,50 | 8 | 8 | 6,50 | 6,50 | 5 | 5 | 3,50 | — |

| Denumirea staţiei | Nr.st. | 22 | 23 | 24 | 25 | 26 | 27 | 28 |
|---|---|---|---|---|---|---|---|---|
| | | Bucea | Piatra craiului | Cornițel | Borod | Valea Mare de Criş | Bozorel | Topa de Criş |
| Nr. st. | km / lei | 87 | 92 | 96 | 99 | 101 | 103 | 105 |
| 1 | CLUJ-NAPOCA | 0 | 29 | 31 | 32 | 32 | 36 | 36 | 36 |
| 2 | Floreşti | 12 | 25 | 27 | 28 | 29 | 29 | 31 | 31 |
| 3 | Luna de Sus ram. | 14 | 25 | 27 | 28 | 28 | 29 | 29 | 31 |
| 4 | Măguri-Răcătău ram. | 19 | 23 | 25 | 27 | 27 | 28 | 28 | 29 |
| 5 | Gilău | 20 | 23 | 25 | 27 | 27 | 28 | 28 | 28 |
| 6 | Căpuşul Mare E.M. | 27 | 19 | 21 | 23 | 25 | 25 | 27 | 27 |
| 7 | Căpuşul Mare | 29 | 19 | 21 | 23 | 23 | 25 | 25 | 27 |
| 8 | Căpuşul Mic ram. | 32 | 17 | 19 | 21 | 23 | 23 | 25 | 25 |
| 9 | Dumbrava ram. | 37 | 16 | 17 | 19 | 21 | 21 | 23 | 23 |
| 10 | Păniceni | 39 | 16 | 17 | 19 | 19 | 21 | 21 | 23 |
| 11 | Ardeova ram. | 41 | 16 | 17 | 17 | 19 | 19 | 21 | 21 |
| 12 | Izvorul Crişului | 46 | 15 | 16 | 16 | 17 | 17 | 19 | 19 |
| 13 | Şăula | 49 | 13 | 15 | 16 | 16 | 17 | 17 | 19 |
| 14 | HUEDIN | 53 | 11 | 13 | 15 | 16 | 16 | 16 | 17 |
| 15 | Brăişoru | 60 | 9,50 | 11 | 13 | 13 | 15 | 15 | 15 |
| 16 | Bologa ram. | 63 | 8 | 9,50 | 11 | 13 | 13 | 13 | 15 |
| 17 | Poieni | 69 | 6,50 | 8 | 9,50 | 9,50 | 11 | 11 | 13 |
| 18 | Valea Drăganului ram. | 72 | 5 | 6,50 | 8 | 9,50 | 9,50 | 11 | 11 |
| 19 | Ciucea Gară | 76 | 5 | 6,50 | 6,50 | 9 | 8 | 9,50 | 9,50 |
| 20 | Negreni | 80 | 3,50 | 5 | 6,50 | 6,50 | 8 | 8 | 8 |
| 21 | Lacul Crişului | 83 | 2,50 | 3,50 | 5 | 6,50 | 6,50 | 6,50 | 8 |
| 22 | Bucea | 87 | — | 2,50 | 3,50 | 5 | 5 | 6,50 | 6,50 |
| 23 | Piatra Craiului | 92 | 2,50 | — | 2,50 | 3,50 | 3,50 | 5 | 5 |
| 24 | Cornițel | 96 | 3,50 | 2,50 | — | 2,50 | 2,50 | 3,50 | 3,50 |
| 25 | Borod | 99 | 5 | 3,50 | 2,50 | — | 2,50 | 2,50 | 3,50 |
| 26 | Valea Mare Criş | 101 | 5 | 3,50 | 2,50 | 2,50 | — | 2,50 | 2,50 |
| 27 | Borozel | 103 | 6,50 | 5 | 3,50 | 2,50 | 2,50 | — | 2,50 |
| 28 | Topa de Criş | 105 | 6,50 | 5 | 3,50 | 3,50 | 2,50 | 2,50 | — |
| 29 | Gigheghie | 108 | 8 | 6,50 | 5 | 3,50 | 3,50 | 2,50 | 2,50 |
| 30 | Auşeu | 110 | 8 | 6,50 | 5 | 5 | 3,50 | 3,50 | 2,50 |
| 31 | Groşi | 112 | 8 | 6 ,50 | 6,50 | 5 | 5 | 3,50 | 3,50 |
| 32 | Ţinăud | 115 | 9,50 | 8 | 6,50 | 6,50 | 5 | 5 | 3,50 |
| 33 | Alejd | 119 | 11 | 9,50 | 8 | 6,50 | 6,50 | 6,50 | 5 |
| 34 | Lugaşu de Jos | 123 | 13 | 11 | 9,50 | 8 | 8 | 6,50 | 6,50 |
| 35 | Urvind | 128 | 15 | 13 | 11 | 9,50 | 9,50 | 8 | 8 |
| 36 | Uileacul de Criş | 133 | 16 | 15 | 13 | 11 | 11 | 9,50 | 9,50 |
| 37 | Tileagd | 135 | 16 | 15 | 13 | 13 | 11 | 11 | 9,50 |
| 38 | Săcădat ram. | 137 | 16 | 15 | 15 | 13 | 13 | 11 | 11 |
| 39 | Ineu de Criş ram. | 140 | 17 | 16 | 15 | 15 | 13 | 13 | 11 |
| 40 | Oşorhei Fermă | 146 | 19 | 17 | 16 | 16 | 15 | 15 | 15 |
| 41 | Oşorhei Moară | 149 | 21 | 19 | 17 | 16 | 16 | 16 | 15 |
| 42 | ORADEA | 156 | 23 | 21 | 19 | 19 | 17 | 17 | 17 |

*Tabelul 6* (continuare)

| 90 | 30 | 31 | 32 | 33 | 34 | 35 | 36 | 37 | 38 | 39 | 40 | 41 | 42 |
|---|---|---|---|---|---|---|---|---|---|---|---|---|---|
| Origine | Auşeu | Groşi | Tinăud | Alejd | Lugaşu de Jos | Urvind | Uileacu de Criş | Tileagd | Săcădat ram. | Ineul de Criş ram. | Oşorhei fermă | Oşorhei moară | ORADEA |
| 108 | 110 | 112 | 115 | 119 | 123 | 128 | 133 | 135 | 137 | 140 | 146 | 149 | 150 |
| 00 | 36 | 40 | 40 | 40 | 43 | 43 | 47 | 47 | 47 | 50 | 50 | 53 | 53 |
| 92 | 32 | 32 | 36 | 36 | 40 | 40 | 43 | 43 | 43 | 43 | 47 | 47 | 50 |
| 91 | 32 | 32 | 36 | 36 | 36 | 40 | 40 | 43 | 43 | 43 | 47 | 47 | 50 |
| 90 | 31 | 31 | 32 | 32 | 36 | 36 | 40 | 40 | 40 | 43 | 43 | 43 | 47 |
| 90 | 29 | 31 | 31 | 32 | 36 | 36 | 40 | 40 | 40 | 40 | 43 | 43 | 47 |
| 88 | 28 | 28 | 29 | 31 | 32 | 36 | 36 | 36 | 36 | 40 | 40 | 43 | 43 |
| 87 | 28 | 28 | 29 | 29 | 31 | 32 | 36 | 36 | 36 | 40 | 40 | 40 | 43 |
| 87 | 27 | 27 | 28 | 29 | 31 | 32 | 36 | 36 | 36 | 36 | 40 | 40 | 43 |
| 85 | 25 | 25 | 27 | 28 | 29 | 31 | 32 | 32 | 32 | 36 | 36 | 40 | 40 |
| 83 | 25 | 25 | 27 | 27 | 28 | 29 | 31 | 32 | 32 | 36 | 36 | 36 | 40 |
| 83 | 23 | 25 | 25 | 27 | 28 | 29 | 31 | 31 | 32 | 32 | 36 | 36 | 40 |
| 81 | 21 | 23 | 23 | 25 | 27 | 28 | 29 | 29 | 31 | 31 | 32 | 36 | 36 |
| 79 | 21 | 21 | 23 | 23 | 25 | 27 | 28 | 29 | 29 | 31 | 32 | 32 | 36 |
| 77 | 19 | 19 | 21 | 23 | 23 | 25 | 27 | 28 | 28 | 29 | 31 | 32 | 36 |
| 76 | 16 | 17 | 17 | 19 | 21 | 23 | 25 | 25 | 27 | 27 | 29 | 29 | 32 |
| 75 | 16 | 16 | 17 | 19 | 19 | 21 | 23 | 25 | 25 | 27 | 28 | 29 | 31 |
| 73 | 15 | 15 | 16 | 16 | 17 | 19 | 21 | 23 | 23 | 25 | 27 | 27 | 29 |
| 73 | 13 | 13 | 15 | 16 | 17 | 19 | 21 | 21 | 21 | 23 | 25 | 27 | 28 |
| 71 | 11 | 13 | 13 | 15 | 16 | 17 | 19 | 19 | 21 | 21 | 23 | 25 | 27 |
| 9,50 | 9,50 | 11 | 11 | 13 | 15 | 16 | 17 | 17 | 19 | 19 | 23 | 23 | 27 |
| 8 | 9,50 | 9,50 | 11 | 13 | 13 | 15 | 16 | 17 | 17 | 19 | 21 | 23 | 25 |
| 8 | 8 | 8 | 9,50 | 11 | 13 | 15 | 16 | 16 | 16 | 17 | 19 | 21 | 23 |
| 6,50 | 6,50 | 6,50 | 8 | 9,50 | 11 | 13 | 15 | 15 | 15 | 16 | 17 | 19 | 21 |
| 5 | 5 | 6,50 | 6,50 | 8 | 9,50 | 11 | 13 | 13 | 15 | 15 | 16 | 17 | 19 |
| 3,50 | 5 | 5 | 6,50 | 6,50 | 8 | 9,50 | 11 | 13 | 13 | 15 | 16 | 16 | 19 |
| 3,50 | 3,50 | 5 | 5 | 6,50 | 8 | 9,50 | 11 | 11 | 13 | 13 | 15 | 16 | 17 |
| 2,50 | 3,50 | 3,50 | 5 | 6,50 | 6,50 | 8 | 9,50 | 11 | 11 | 13 | 15 | 16 | 17 |
| 2,50 | 2,50 | 3,50 | 3,50 | 5 | 6,50 | 8 | 9,50 | 9,50 | 11 | 11 | 15 | 15 | 17 |
| — | 2,50 | 2,50 | 3,50 | 5 | 5 | 6,50 | 8 | 9,50 | 9,50 | 11 | 13 | 15 | 16 |
| 2,50 | — | 2,50 | 2,50 | 3,50 | 5 | 6,50 | 8 | 8 | 9,50 | 9,50 | 13 | 13 | 16 |
| 2,50 | 2,50 | — | 2,50 | 3,50 | 5 | 6,50 | 8 | 8 | 8 | 9,50 | 11 | 13 | 15 |
| 3,50 | 2,50 | 2,50 | — | 2,50 | 3,50 | 5 | 6,50 | 6,50 | 8 | 8 | 11 | 11 | 15 |
| 5 | 3,50 | 3,50 | 2,50 | — | 1,50 | 3,50 | 5 | 6,50 | 6,50 | 8 | 9,50 | 9,50 | 13 |
| 5 | 5 | 5 | 3,50 | 2,50 | — | 2,50 | 3,50 | 5 | 5 | 6,50 | 8 | 9,50 | 11 |
| 6,50 | 6,50 | 6,50 | 5 | 3,50 | 2,50 | — | 2,50 | 3,50 | 3,50 | 5 | 6,50 | 8 | 9,50 |
| 8 | 8 | 8 | 6,50 | 5 | 3,50 | 2,50 | — | 2,50 | 2,50 | 3,50 | 5 | 6,50 | 8 |
| 9,50 | 8 | 8 | 6,50 | 6,50 | 5 | 3,50 | 2,50 | — | 2,50 | 2,50 | 6,50 | 5 | 8 |
| 9,50 | 9,50 | 8 | 8 | 6,50 | 5 | 3,50 | 2,50 | 2,50 | — | 2,50 | 3,50 | 5 | 6,50 |
| 11 | 9,50 | 9,50 | 8 | 8 | 6,50 | 5 | 3,50 | 2,50 | 2,50 | — | 3,50 | 3,50 | 6,50 |
| 13 | 13 | 11 | 11 | 9,50 | 8 | 6,50 | 5 | 6,50 | 3,50 | 3,50 | 2,50 | — | 3,50 |
| 15 | 13 | 13 | 11 | 9,50 | 9,50 | 8 | 6,50 | 5 | 5 | 5 | 3,50 | 2,50 | 3,50 |
| 16 | 16 | 15 | 15 | 13 | 11 | 9,50 | 8 | 8 | 6,50 | 6,50 | 3,50 | 3,50 | — |

*Tabelul 7*

# TABEL

## cu prețul biletelor de călătorie pe traseul CLUJ-NAPOCA—SOVATA BĂI

| Nr. st. | Denumirea stației | Nr. st. | 1 | 2 | 3 | 4 | 5 | 6 | 7 | 8 |
|---|---|---|---|---|---|---|---|---|---|---|
| | | | CLUJ-NAPOCA | Turda | Cîmpia Turzii | Luduș | Iernut | Tîrgu Mureș | Sîngiorgiu de Pădure | SOVATA BĂI |
| Nr. st. | | km / lei | 0 | 32 | 42 | 68 | 85 | 118 | 155 | 182 |
| 1 | CLUJ-NAPOCA | 0 | — | 11,00 | 15,00 | 23,00 | 28,00 | 40,00 | 53,00 | 63,00 |
| 2 | Turda | 32 | 11,00 | — | 3,50 | 13,00 | 17,00 | 29,00 | 43,00 | 50,00 |
| 3 | Cîmpia Turzii | 42 | 15,00 | 3,50 | — | 9,50 | 15,00 | 27,00 | 40,00 | 47,00 |
| 4 | Luduș | 68 | 23,00 | 13,00 | 9,50 | — | 6,50 | 16,00 | 29,00 | 40,00 |
| 5 | Iernut | 85 | 28,00 | 17,00 | 15,00 | 6,50 | — | 11,00 | 23,00 | 32,00 |
| 6 | Tîrgu Mureș | 118 | 40,00 | 29,00 | 27,00 | 16,00 | 11,00 | — | 13,00 | 21,00 |
| 7 | Sîngiorgiu de Pădure | 155 | 53,00 | 43,00 | 40,00 | 29,00 | 23,00 | 13,00 | — | 9,50 |
| 8 | SOVATA BĂI | 182 | 63,00 | 50,00 | 47,00 | 40,00 | 32,00 | 21,00 | 9,50 | — |

Întreprinderea Poligrafică Cluj-Napoca 117/1978

## INFORMARE

Prezenta lucrare cuprinde programele de circulație ale curselor interurbane de autobuze din județele: Bistrița-Năsăud, Cluj și Sălaj.

Pe lîngă această lucrare au fost elaborate lucrări similare pentru toate județele țării, astfel:

– Lucrări separate pe fiecare județ editate de I.T.A. Alba, I.T.A. Bacău, I.T.A. Bihor, I.T.A. Botoșani, I.T.A. Brăila, I.T.A. Buzău, I.T.A. Dîmbovița, I.T.A. Gorj, I.T.A. Harghita, I.T.A. Hunedoara, I.T.A. Ialomița, I.T.A. Mureș, I.T.A. Neamț, I.T.A. Prahova, I.T.A. Suceava, I.T.A. Teleorman, I.T.A. Vîlcea.

Lucrările editate grupat pentru 2–5 județe, pentru județele:

1. Arad, Caraș-Severin și Timiș
2. Argeș și Olt
3. Bistrița-Năsăud, Cluj și Sălaj
4. Brașov, Covasna și Sibiu
5. București și Ilfov
6. Constanța și Tulcea
7. Dolj și Mehedinți
8. Galați și Vrancea
9. Iași și Vaslui
10. Maramureș și Satu Mare

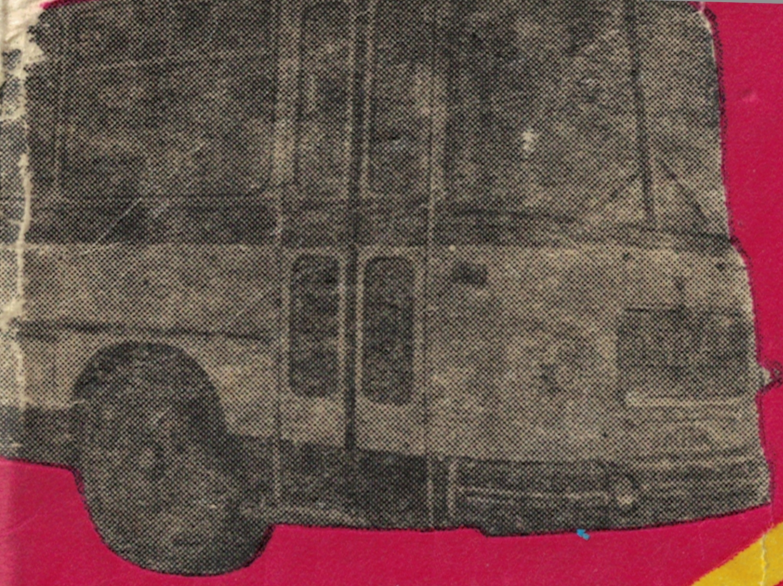







FOLOSIND
CURSELE DE AUTOBUZE I.T.A.
VĂ ASIGURAȚI CONTINUITATEA
CĂLĂTORIEI EFECTUATĂ CU
CELELALTE MIJLOACE DE
TRANSPORT.

Lei 5,–